

Mosevej 24, Overlade, 9670 Løgstør

Ejd. type	**Villa**	Bolig m^2	**215**
Kontant	**1.175.000**	Værelser	**7**
Ejerudgift	**1.086**	Grund m^2	**815**
Byggeår/ombygget	**1978/1992**	Energimærke	**C**

Sagsnr. **466001681**

RealMæglerne Vesthimmerland Moesgaard og Munk ApS
Engvej 2 / 9640 Farsø / Tlf. +45 70202511 / www.realmaeglerne.dk/farsø

RealMæglerne Vesthimmerland Moesgaard og Munk ApS
CVR-nr. 28901917
Engvej 2 / 9640 Farsø
Tlf. +4570202511 / 9640@mailreal.dk
www.realmaeglerne.dk/farsø

Salgsopstilling

*Formularens standardtekst er udarbejdet af DE i samarbejde med **Forbrugerrådet Tænk**. Organisationerne har ikke været inde over den konkrete sagsopstillings indhold. Disse er alene angivet af ejendomsmægleren i samråd med sælger.*

Adresse: Mosevej 24, Overlade, 9670 Løgstør
Kontantpris: kr. 1.175.000

Sagsnr.: 466001681
Ejerudgift/md.: kr. 1.086

Dato: 20.11.2026



I hjertet af den hyggelige landsby Overlade, hvor sammenholdet er stærkt, og hverdagen er præget af nærhed til friskole, indkøbsmuligheder og smuk natur, finder du dette særdeles velholdte hus, som kun har haft én ejer siden opførelsen. Her får du en bolig, der er løbende moderniseret og væsentligt energiforbedret, hvilket giver en bemærkelsesværdig lav varmeudgift – en klar fordel i dagligdagen.

Haven er et sandt fristed, anlagt med flere små kroge og terrasser, hvor solen kan nydes fra morgen til aften, og en stor køkkenhave, der indbyder til hjemmedyrkede grøntsager. Til ejendommen hører også et godt værksted samt en rummelig garage, hvor både gasfyret og fastbrændselsfyret er placeret.

Indenfor byder huset velkommen med et praktisk bryggers med nyere skabe, der leder ind til det flotte køkken-alrum, som i 2004 blev gennemrenoveret med et stilfuldt Invita-køkken. Herfra er der adgang til et viktualierum, mens et flot badeværelse fra 2006, en mellemgang, et stort soveværelse, en lys og rummelig stue samt en indbydende forgang fuldender stueplan. Der er gulvvarme i alle rum i stueetagen undtagen soveværelse.

På førstesalen mødes du af en repos, en ekstra stue med udgang til svalegang, tre gode værelser og endnu et badeværelse. Huset ligger for enden af en blind vej, hvilket giver en rolig og tryg beliggenhed – perfekt til både børnefamilier og dem, der ønsker fredelige omgivelser.

Her får du virkelig meget hus for pengene – en solid, indflytningsklar bolig med charme, plads og en fantastisk beliggenhed tæt på både natur, strand og landsbyliv.

Vigtig information:

Der gøres opmærksom på, at en købsaftale, hvis denne alene er underskrevet af køber, er et tilbud til sælger, og at sælger ikke er forpligtet til at acceptere tilbuddet, heller ikke selv om det måtte være i overensstemmelse med udbudsvilkårene.

Medvirkende ejendomsmægler repræsenterer sælger, og kan ikke være rådgiver for begge parter i samme handel. Køber opfordres derfor til at søge egen juridisk, finansiel samt byggeteknisk rådgivning m.v.

Ansvarlig ejendomsmægler: Trine Munk Johansen

COPYRIGHT DE - Virksomheden er ikke medlem af Dansk Ejendomsmæglerforening

RealMæglerne Vesthimmerland Moesgaard og Munk ApS
CVR-nr. 28901917
Engvej 2 / 9640 Farsø
Tlf. +4570202511 / 9640@mailreal.dk
www.realmaeglerne.dk/farsø

Adresse: Mosevej 24, Overlade, 9670 Løgstør
Kontantpris: kr. 1.175.000

Sagsnr.: 466001681
Ejerudgift/md.: kr. 1.086

Dato: 20.11.2026






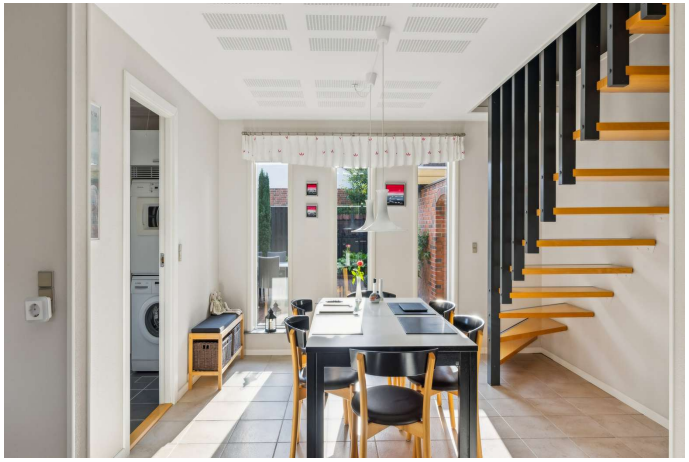

COPYRIGHT DE - Virksomheden er ikke medlem af Dansk Ejendomsmæglerforening

RealMæglerne Vesthimmerland Moesgaard og Munk ApS
CVR-nr. 28901917
Engvej 2 / 9640 Farsø
Tlf. +4570202511 / 9640@mailreal.dk
www.realmaeglerne.dk/farsø

Adresse: Mosevej 24, Overlade, 9670 Løgstør
Kontantpris: kr. 1.175.000

Sagsnr.: 466001681
Ejerudgift/md.: kr. 1.086

Dato: 20.11.2026








COPYRIGHT DE - Virksomheden er ikke medlem af Dansk Ejendomsmæglerforening

RealMæglerne Vesthimmerland Moesgaard og Munk ApS
CVR-nr. 28901917
Engvej 2 / 9640 Farsø
Tlf. +4570202511 / 9640@mailreal.dk
www.realmaeglerne.dk/farsø

Adresse: Mosevej 24, Overlade, 9670 Løgstør
Kontantpris: kr. 1.175.000

Sagsnr.: 466001681
Ejerudgift/md.: kr. 1.086

Dato: 20.11.2026








COPYRIGHT DE - Virksomheden er ikke medlem af Dansk Ejendomsmæglerforening

RealMæglerne Vesthimmerland Moesgaard og Munk ApS
CVR-nr. 28901917
Engvej 2 / 9640 Farsø
Tlf. +4570202511 / 9640@mailreal.dk
www.realmaeglerne.dk/farsø

Adresse: Mosevej 24, Overlade, 9670 Løgstør
Kontantpris: kr. 1.175.000

Sagsnr.: 466001681
Ejerudgift/md.: kr. 1.086

Dato: 20.11.2026









COPYRIGHT DE - Virksomheden er ikke medlem af Dansk Ejendomsmæglerforening

RealMæglerne Vesthimmerland Moesgaard og Munk ApS
CVR-nr. 28901917
Engvej 2 / 9640 Farsø
Tlf. +4570202511 / 9640@mailreal.dk
www.realmaeglerne.dk/farsø

Adresse: Mosevej 24, Overlade, 9670 Løgstør
Kontantpris: kr. 1.175.000

Sagsnr.: 466001681
Ejerudgift/md.: kr. 1.086

Dato: 20.11.2026



Vejledende plantegning uden ansvar

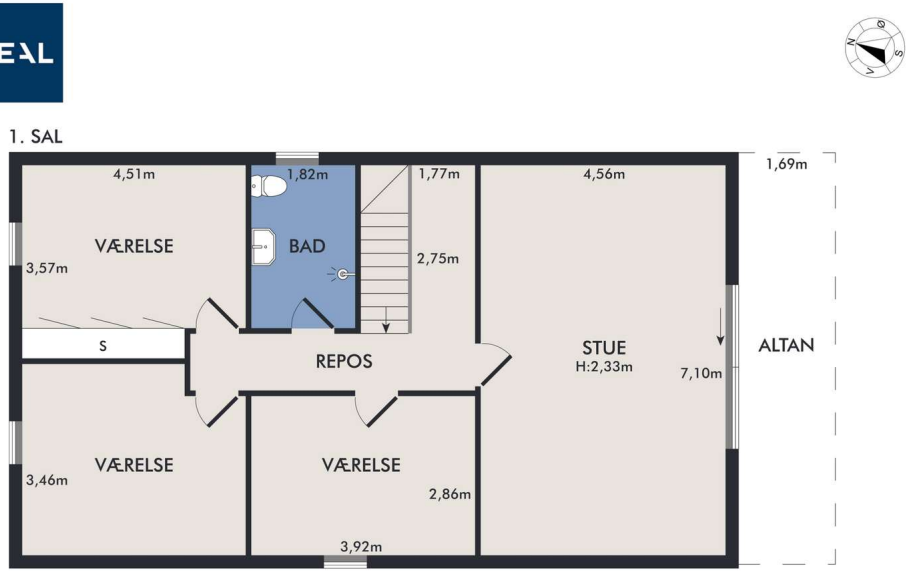

Vejledende plantegning uden ansvar

COPYRIGHT DE - Virksomheden er ikke medlem af Dansk Ejendomsmæglerforening

RealMæglerne Vesthimmerland Moesgaard og Munk ApS
CVR-nr. 28901917
Engvej 2 / 9640 Farsø
Tlf. +4570202511 / 9640@mailreal.dk
www.realmaeglerne.dk/farsø

Adresse: Mosevej 24, Overlade, 9670 Løgstør
Kontantpris: kr. 1.175.000

Sagsnr.: 466001681
Ejerudgift/md.: kr. 1.086

Dato: 20.11.2026

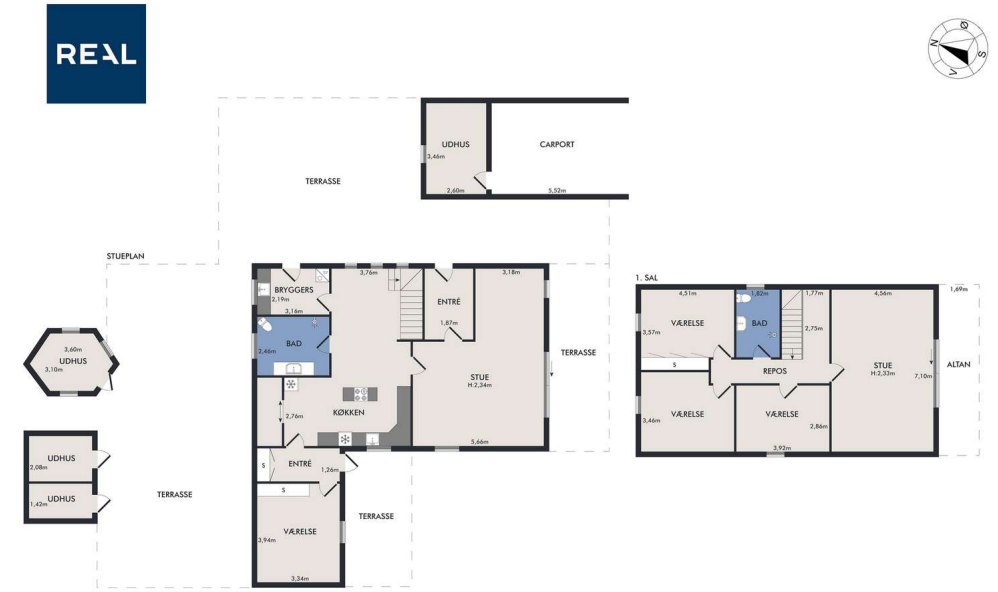

Vejledende plantegning uden ansvar

COPYRIGHT DE - Virksomheden er ikke medlem af Dansk Ejendomsmæglerforening

RealMæglerne Vesthimmerland Moesgaard og Munk ApS
CVR-nr. 28901917
Engvej 2 / 9640 Farsø
Tlf. +4570202511 / 9640@mailreal.dk
www.realmaeglerne.dk/farsø

Adresse: Mosevej 24, Overlade, 9670 Løgstør
Kontantpris: kr. 1.175.000

Sagsnr.: 466001681
Ejerudgift/md.: kr. 1.086

Dato: 20.11.2026

Ejendomsdata*:

Ejendommen

Ejendomstype:	Villa
Må benyttes til:	Beboelse
Kommune:	Vesthimmerlands
Matr.nr.:	8fc Overlade By, Overlade
BFE-nr.:	3367034
Zonestatus:	Byzone
Vej:	Offentlig vej
Opført/ombygget år:	1978/1992

Offentlig vurdering og beskatningsgrundlag

Offentlig vurdering pr.:	2024
Ejendomsværdi:	875.000
Grundværdi:	154.000
Grundlag for ejd. værdiskat:	700.000
Grundlag for grundskyld:	123.200

Arealer**

Grundareal:	815 m²
Boligareal i alt:	215 m²

Øvrige arealer:

Garage:	34 m²
Udhus:	7 m²
Udhus:	9 m²

** Læs nærmere om, hvordan arealer opgøres på www.boligejer.dk. Bygningsarealer oplyses ifølge BBR-meddelelsen.

* Flere af oplysningerne vedr. ejendommen, arealer, offentlig vurdering mv. er indhentet fra diverse offentlige registre og kan derfor ikke betragtes som en garanti.

Servitutter, byrder, planer og andre anvendelsesbegrænsninger:

Servitutter
- Nr. 1: 03.02.1978 - Dok om byggefrist og salgsforbud

Planer
Kommuneplan 12.L.4 - Blandet bolig og erhverv Overlade

Tilbehør:
Det er aftalt, at følgende tilstedeværende hårde hvidevarer og løsøre medfølger (fabrikat):

Kogeplade keramisk, indbygningsovn, emhætte, fryseskab og opvaskemaskine.

Øvrige tilstedeværende hårde hvidevarer og løsøre medfølger ikke.

Der henvises i øvrigt til ejendommens blad i tingbogen.

COPYRIGHT DE - Virksomheden er ikke medlem af Dansk Ejendomsmæglerforening

RealMæglerne Vesthimmerland Moesgaard og Munk ApS
CVR-nr. 28901917
Engvej 2 / 9640 Farsø
Tlf. +4570202511 / 9640@mailreal.dk
www.realmaeglerne.dk/farsø

Adresse: Mosevej 24, Overlade, 9670 Løgstør
Kontantpris: kr. 1.175.000

Sagsnr.: 466001681
Ejerudgift/md.: kr. 1.086

Dato: 20.11.2026

Forsikringsforhold:
Forsikringspræmien, der indgår i ejerudgiften er baseret på: sælgers aktuelle forsikring hos Lærerstandens Brandforsikring
Præmien dækker brand- og husejerforsikring, herudover dækkes:
Svamp: Ja Insekt: Ja Rørskade: Ja
Forbehold: Der gøres opmærksom på at beløbet til forsikring under ejendommens ejerudgift er beregnet ud fra sælgers præmie. Køber opfordres til selv at indhente tilbud på husforsikring i ønsket selskab.

Køber skal ved tilmelding til forsikringsselskab oplyse sælgers eksisterende forsikring og policenr. Oplysningerne er i handlens bilag som udleveres med købsaftalen.

Ejendommens forsyningsmæssige forhold
Årligt varmeforbrug:
Udgift kr.: 10.000 Forbrug: 866 m3
Udgiften er beregnet i år: 2025
Varmeinstallation og primær varmekilde: Naturgasfyr
Supplerende varmekilde: Solpaneler
Oplysningerne stammer fra: Energimærke

Vand: Alment vandforsyningsanlæg
Kloak: Afløb til offentligt kloaksystem

Øvrige udgifter vedrørende ejendommens drift og vedligeholdelse:
Køber gøres opmærksom på, at der vil være udgifter til energi, vand, evt. lovpligtige eftersyn af forsyningsanlæg, evt. andre forbrugsafhængige forhold samt løbende vedligeholdelse, og at disse udgifter ikke fremgår af hverken salgsopstillingens forbrugsafhængige udgifter eller ejerudgifter.

Tilstandsrapport/byggeteknisk gennemgang, elinstallationsrapport og energimærkning:
Tilstandsrapport og andre byggetekniske rapporter: Der foreligger tilstandsrapport med forhold karakteriseret rødt hus og gult hus

Elinstallationsrapport: Den foreliggende elinstallationsrapport indeholder ingen forhold karakteriseret som "risiko for stød", "risiko for brand" eller "undersøges nærmere".

Energimærkning: Energimærke C

Andre forhold af væsentlig betydning:

Områdeklassificeret
Da ejendommen er beliggende i byzone, er ejendommen områdeklassificeret som lettere forurenet. Lettere forurening er forurening, som ligger over et defineret mindstekriterium men under kriterierne for kortlægning som forurenet.

Udgift til skøde
Køber gøres opmærksom på, at sælger afholder udgiften til udarbejdelse af skøde, udarbejdelse af refusionsopgørelse og handlens berigtigelse i øvrigt, hvorfor udgiften hertil ikke er medtaget i købers kontantbehov.

Oplysning om foreløbige ejendomsskatter
Ejendomsværdi, grundværdi og tilhørende beskatningsgrundlag oplyst i salgsopstillingen er foreløbige værdier fastsat af Vurderingsstyrelsen til brug for foreløbig boligbeskatning i 2024. Ejendomsværdiskat samt grundskyld i salgsopstillingens ejerudgifter er beregnet ud fra de foreløbige beskatningsgrundlag og er dermed ligeledes foreløbigt ansat. Når de endelige værdier er fastsat, vil beskatningen i 2024 blive efterreguleret via forskuds-/årsopgørelsen. Eventuelle afvigelser fra de i salgsopstillingen angivne værdier og ejendomsskatter, hvad enten dette måtte være i op- eller nedadgående retning er sælger og sælgers ejendomsmægler uvedkommende. Køber henvises til egen rådgiver for vejledning om konsekvenserne af ovenstående vedr. den foreløbige beskatning i 2024.

COPYRIGHT DE - Virksomheden er ikke medlem af Dansk Ejendomsmæglerforening

RealMæglerne Vesthimmerland Moesgaard og Munk ApS
CVR-nr. 28901917
Engvej 2 / 9640 Farsø
Tlf. +4570202511 / 9640@mailreal.dk
www.realmaeglerne.dk/farsø

Adresse: Mosevej 24, Overlade, 9670 Løgstør
Kontantpris: kr. 1.175.000

Sagsnr.: 466001681
Ejerudgift/md.: kr. 1.086

Dato: 20.11.2026

Ejerudgift 1. år:		Pr. år
Ejendomsværdiskat	kr.	3.570
Grundskyld	kr.	1.146
Renovation	kr.	4.069
Skorstensfejning	kr.	418
Rottebekæmpelse	kr.	86
Husforsikring	kr.	3.744
Ejerudgift i alt 1. år	kr.	13.033

Kontantbehov ved køb		
Kontantpris	kr.	1.175.000
Tinglysningsafgift af skødet	kr.	8.950
Halv ejerskifteforsikringspræmie, anslået	kr.	6.826
I alt	kr.	1.190.776

Køber gøres opmærksom på, at der i ovennævnte kontantbehov ved køb ikke er indeholdt udgifter til: Finansiering, herunder kurssikring og bankgarantistillelse mv., købers egne rådgivere, herunder juridiske, finansielle og byggetekniske.

Beregning af brutto/netto på baggrund af standardfinansiering samt særlige oplysninger om finansiering:
Der gøres opmærksom på, at ejendomsmægleren iht. loven ikke må sammenlægge ejendommens ejerudgifter og finansieringsomkostninger. Den angivne brutto/nettoydelse nedenfor omfatter således alene finansieringsomkostninger i henhold til en fiktiv standardfinansiering. Ejerudgiften skal derfor lægges til denne ydelse for at beregne den samlede månedlige boligudgift. Herudover vil der være forbrugsafhængige udgifter. Bemærk at udbetalingens størrelse kan afvige ved indgåelsen af købsaftalen.

Finansieringsomkostninger i henhold til en standardfinansiering:
Udbetaling: 60.000 Brutto **ekskl.** ejerudgift 6.647 md. / 79.763 år. Netto **ekskl.** ejerudgift 5.272 md. / 63.265 år v/27,48 %
Bruttoudgiften er lig med den samlede ydelse forbundet med en standardfinansiering uden fradrag og eksklusiv ejerudgifter, forbrugsafhængige udgifter samt løbende vedligeholdelse.
Nettoudgiften er lig med bruttoudgiften efter fradrag af skattemæssigt fradrag. Bemærk at da der er tale om en standardfinansiering, vil den i visse tilfælde ikke kunne opnås.

Forudsætninger for standardfinansieringen
Standardfinansieringen er udarbejdet ud fra følgende forudsætninger:
Kontant udbetaling på 5 % af den kontante købesum oprundet til nærmeste kr. 5.000 dog minimum kr. 25.000.
Der optages et realkreditlån op til den maksimale lånegrænse for den pågældende ejendomskategori efter lov om realkreditlån og realkreditobligationer m.v. Løbetiden er 30 år. Lånet er et konverterbart obligationslån med fast rente på 4,0 %, der afdrages over hele løbetiden efter annuitetsprincippet. Lånet er baseret på dertil hørende obligationer, hvis kurs er 100 eller nærmeste herunder. Beregningsdato for realkreditlån: 02.11.2026
For restkøbesummen beregnes et boliglån. Lånet har en løbetid på 30 år. Lånet afdrages over hele løbetiden efter annuitetsprincippet. Lånet fastsættes til kurs pari, og renten fastlægges hvert kvartal den 1/2, 1/5, 1/8 og 1/11 som den gennemsnitlige rente af de 6 seneste offentliggjorte måneder i Nationalbankens statistik for nye udlån til boligformål til lønmodtagere m.v. Gennemsnitsrenten oprundes til nærmeste kvarte procent og tillægges 3 procentpoint. Nærværende rente på boliglån er baseret på den gennemsnitlige rente i perioden: 01.04.2026 - 30.09.2026

Særlige oplysninger om finansiering: I henhold til lov om formidling af fast ejendom m.v. må ejendomsmægleren ikke udarbejde eller lade udarbejde finansieringsforslag, ligesom ejendomsmægleren ikke må formidle finansiering.

COPYRIGHT DE - Virksomheden er ikke medlem af Dansk Ejendomsmæglerforening

Adresse: Mosevej 24, Overlade, 9670 Løgstør Kontantpris: kr. 1.175.000	Sagsnr.: 466001681 Ejerudgift/md.: kr. 1.086	Dato: 20.11.2026

Tinglysningsafgiftsreduktion: I forbindelse med handlens berigtigelse, vil sælgers pant (på nær pant i form af skadesløsbreve og udlæg) blive omdannet til afgiftspantebreve ud fra hovedstolsprincippet. Køber kan herefter anvende afgiftspantebrevene til opnåelse af tinglysningsafgiftsreduktion. Der henvises til ejendommens blad i tingbogen (hæftelsesrubrikken) for nærmere information vedr. størrelsen på købers forventede tinglysningsafgiftsreduktion. Ovenstående gælder dog ikke for pant hvilende på flere ejendomme, hvis den solgte ejendom relakseres fra pantet, eller såfremt det er fraveget særskilt i handlen.	Sælgers pant til brug for tinglysningsafgiftsreduktion: Der er ikke tinglyst pant i ejendommen til brug for tinglysningsafgiftsreduktion.

Gæld udenfor købesummen
Ingen

Guldkøber®

Kom først i køen på boligmarkedet. Skriv dig op i køberkartoteket og få en mail, når nye boliger matcher dine søgekriterier. Vi holder øje med hele boligmarkedet, så du altid får besked - uanset hvor drømmeboligen er sat til salg.



Vælg din finansieringspartner med omhu

Når du skal købe ny bolig, står du ofte overfor et valg af finansieringspartner. Dette valg bør ske på et oplyst grundlag. Start med at tage en uforpligtende snak med specialisterne i Jyske Bank. Så taler du med finansieringspartnere, der tåler sammenligning på priser, service og personlig rådgivning.
Tjek selv – det koster ikke noget.

Annonce

Mød holdet bag dit boligsalg

RealMæglerne i Farsø er et team af veluddannede medarbejdere med mange års erfaring. Vi er alle fra lokalområdet og har stort lokalkendskab. Vi er klar til at tage hånd om dit ejendomssalg i hele Vesthimmerland og har hele kommunen som vores naturlige markedsområde.

Vi beskæftiger os med alle ejendomstyper, herunder salg af villaer, landejendomme, erhvervsejendomme og ikke mindst fritidshuse, hvor særligt Hvalpsund, Louns, Ertebølle og Trend er vores primære markedsområder.

Kontakt os allerede i dag på 70 20 25 11 for drøftelse om køb eller salg af fast ejendom i Vesthimmerland.