



REAL



Grønlandsparken 90E, 6715 Esbjerg N

Ejd. type	Andelsbolig	Bolig m ²	51
Købspris	650.000	Værelser	2
Boligyldelse	1.540	Byggeår	1983
Forbrugsafh. udgift	306	Energimærke	A2010

Sagsnr. **725397**

RealMæglerne Esbjerg ApS

Strandbygade 45 / 6700 Esbjerg / Tlf. +45 75159702 / www.realmaeglerne.dk/esbjerg

Salgsopstilling

Formularens standardtekst er udarbejdet af DE i samarbejde med **Forbrugerrådet Tænk**. Organisationerne har ikke været inde over den konkrete sagsopstillings indhold. Disse er alene angivet af ejendomsmægleren i samråd med sælger.

Adresse: Grønlandsparken 90E, 6715 Esbjerg N
Købspris: kr. 650.000

Sagsnr.: 725397
Boligyldelse/md.: kr. 1.540

Dato: 09.04.2026



Velkommen til Grønlandsparken 90E – en hyggelig andelsbolig med moderne løsninger og trygge omgivelser

I Grønlandsparken 90E finder du en skøn andelsbolig, der kombinerer rolig beliggenhed med moderne komfort. Her bor du omgivet af grønne områder, skov og legepladser, samtidig med at både skole og indkøb ligger lige i nærheden. Boligen har desuden et dejligt udeområde, hvor der er plads til havemøbler, så sommerdagene kan nydes, samt et praktisk skur til opbevaring.

Indenfor bliver du budt velkommen i en entré med skabsvæg og vaskesøjle. Stuen er nyligt renoveret med flotte vægge og lofter samt opdateret el, hvilket giver et lyst og indbydende opholdsrum. Køkkenet er skiftet ud til et moderne køkken med god skabsplads og et funktionelt design, som gør det nemt at indrette sig. På førstesalen ligger et lyst og fint soveværelse samt et pænt badeværelse med bruseniche.

Til ejendommen hører nem parkering, og der opsættes snart lade stander, hvilket gør hverdagen ekstra praktisk for dig med elbil.

Alt i alt er dette en bolig, der er lige til at flytte ind i – med en god planløsning, tidssvarende løsninger og naturskønne omgivelser.

Kontakt os allerede i dag på **75 15 97 02** for mere information eller for at aftale en fremvisning.

Vigtig information:

Der gøres opmærksom på, at en overdragelsesaftale, hvis denne alene er underskrevet af køber, er et tilbud til sælger, og at sælger ikke er forpligtet til at acceptere tilbuddet, heller ikke selv om det måtte være i overensstemmelse med udbudsvilkårene.

Medvirkende ejendomsmægler repræsenterer sælger, og kan ikke være rådgiver for begge parter i samme handel. Køber opfordres derfor til at søge egen juridisk, finansiel samt byggeteknisk rådgivning m.v.

Ansvarlig ejendomsmægler: Jesper Langvad Sørensen

Adresse: Grønlandsparken 90E, 6715 Esbjerg N
Købspris: kr. 650.000

Sagsnr.: 725397
Boligydelse/md.: kr. 1.540

Dato: 09.04.2026

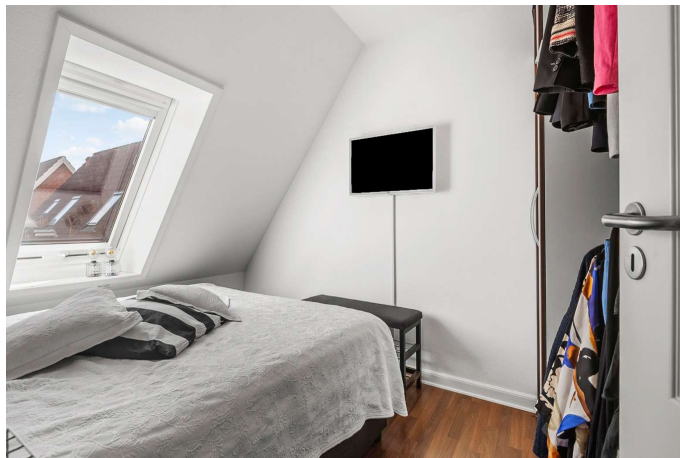

Adresse: Grønlandsparken 90E, 6715 Esbjerg N
Købspris: kr. 650.000

Sagsnr.: 725397
Boligydelse/md.: kr. 1.540

Dato: 09.04.2026

Stueplan

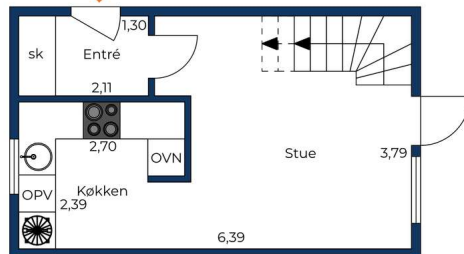

Vejledende tegning uden ansvar.

1. sal

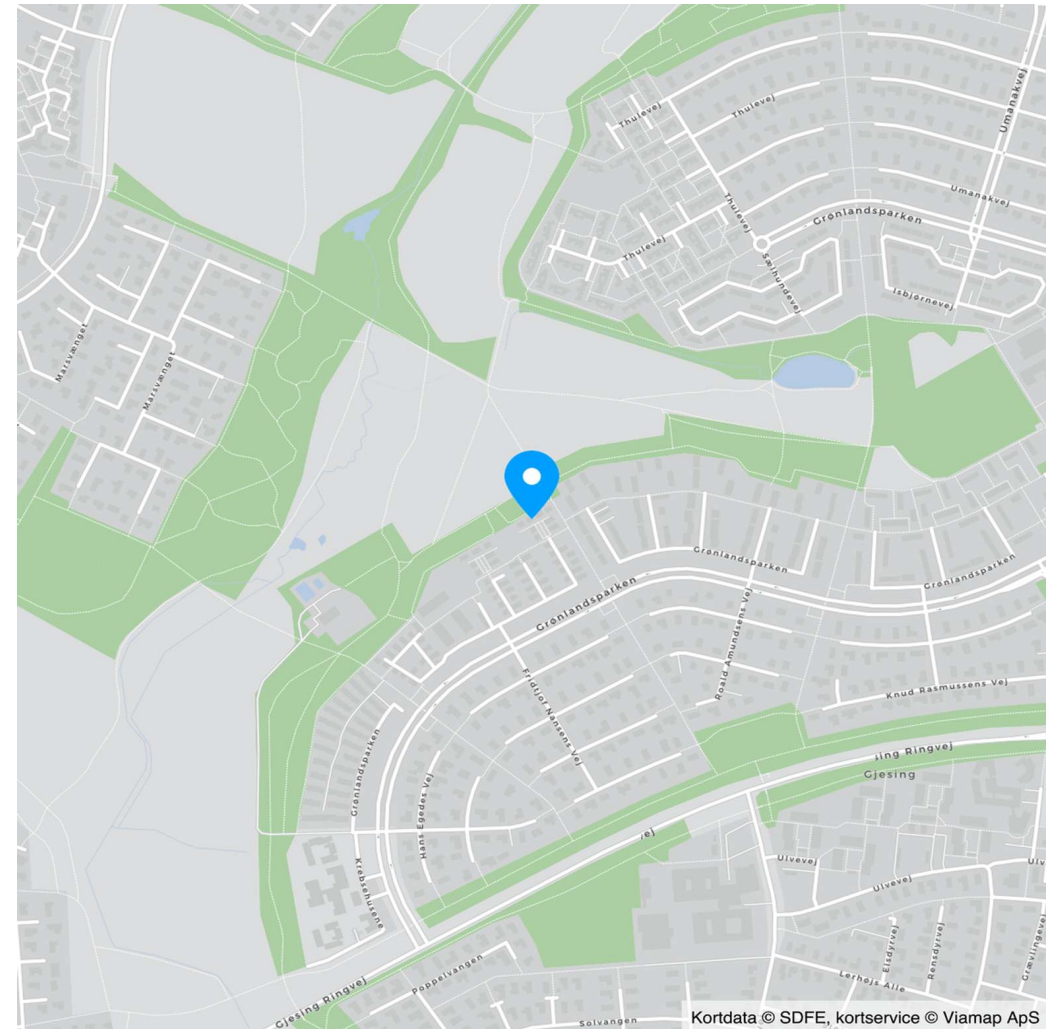
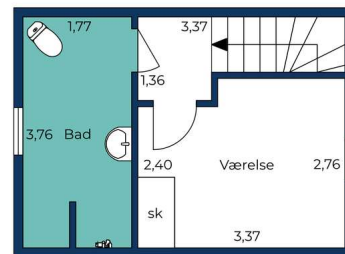

Kortdata © SDFE, kortservice © Viamp ApS



Adresse: Grønlandsparken 90E, 6715 Esbjerg N
Købspris: kr. 650.000

Sagsnr.: 725397
Boligyldelse/md.: kr. 1.540

Dato: 09.04.2026

Ejendomsdata*:

Ejendommen/andelsboligforeningen:

Kommune: Esbjerg
Matr.nr.: 2ps Gjesing By, Bryndum
BFE-nr.: 5109474
Opført/ombygget år: 1983
Zonestatus: Byzone
Anvendt vurderingsprincip:
Pr.:
Værdi iflg. anv. vurderingsprincip:
Energimærkning: A2010

Arealer: **

Boligareal i alt: 51 m²
Øvrige arealer: 7 m²
- heraf Udhus:

** Læs nærmere om hvordan arealer opgøres på
www.boligejer.dk. Bygningsarealer oplyses ifølge BBR-
meddelelsen.

* Flere af oplysningerne vedr. ejendommen, arealer,
offentlig vurdering mv. er indhentet fra diverse of-
fentlige registre og kan derfor ikke betragtes som en
garanti.

Andelsboligen:

Må benyttes til: Andelsbolig
Andelnr.:
Fordelingstal vedr. formuen:
Fordelingstal vedr. boligafgift:

Servitutter, byrder, planer og andre anvendelsesbegrænsninger:

Servitutter

Servitut nr. 1 - Byplanvedtægt nr. 33
Servitut nr. 2 - Dok om forsynings-/afløbsledninger mv
Servitut nr. 3 - anm byrder Dok om bebyggelse, benyttelse mv
Servitut nr. 4 - Dok om grundejerforening mv
Servitut nr. 5 - anm byrder Dok om bebyggelse, benyttelse mv, Indeholder
bestemmelser om salg
Servitut nr. 6 - Vedtægter for ejerforening
Servitut nr. 7 - anm hæftelser Dok om færdselsret og vedligeholdelse mv.
Servitut nr. 10 - TILLÆG TIL VEDTÆGTER FOR GRUNDEJERFORENINGEN AN-
DELSBO tinglyst den 22.11.1991

Planer

Kommuneplan 03-020-100 - Grønlandsparken
Kommuneplan 03-020-100 - Grønlandsparken
Lokalplan 33 - For et område i Gjesing

Inventar og løsøre:

Følgende særlig tilpasset inventar medfølger og er inkluderet i købsprisen (fabrikat):

Følgende andet løsøre findes i andelsboligen og kan medkøbes mod evt. betaling (fabrikat)*):

*) Køber er ifølge andelsboligloven ikke forpligtet til at købe det nævnte løsøre.

Der henvises i øvrigt til ejendommens blad i tingbogen.

Adresse: Grønlandsparken 90E, 6715 Esbjerg N
Købspris: kr. 650.000

Sagsnr.: 725397
Boligydelse/md.: kr. 1.540

Dato: 09.04.2026

Forbrugsafhængige udgifter:

Årligt varmeforbrug:
Udgift kr.: 3.677 Forbrug: 17 GJ
Udgiften er beregnet i år: 2019
Andelsboligens primære varmekilde: Fjernvarme/blokvarme
Oplysningerne stammer fra: Energimærke
Der betales kr. 600,- pr. mdr. aconto vand og varme til andelsboligforeningen.

Øvrige udgifter vedrørende ejendommens drift og vedligeholdelse:

Køber gøres opmærksom på, at der vil være udgifter til energi, vand, andre forbrugsafhængige forhold, eftersyn af forsyningsanlæg samt løbende vedligeholdelse, og at disse udgifter ikke fremgår af hverken salgsoptillingens forbrugsafhængige udgifter eller boligydelsen.

Forsikringsforhold:

Ejendommen er forsikret via andelsboligforeningen hos
Præmien, der indgår i boligafgiften, dækker brand- og husejerforsikring, herudover dækkes:
Svamp: Ja Insekt: Ja Rørskade: Ja
Forbehold:

Evt. ejerpantebreve og afgiftspantebreve i andelsboligen:

Nr. 1: Dina Reffstrup	kr.	460.000
Nr. 2: Jakob Hansen	kr.	190.000

Andre forhold af væsentlig betydning:

Ejendomsskatte-reform og foreløbig vurdering: Køber gøres opmærksom på, at der aktuelt pågår en ejendomsskatte-reform. Den for andelsboligforeningens ejendom fastsatte grundværdi har betydning for foreningens grundskyldsbeskatning og derved potentielt for andelsboligens nuværende eller fremtidige boligafgift, ejendommens værdiansættelse samt herigennem den enkelte andelsboligs maksimalpris. Grundskyldsbeskatningen sker i årene 2022 og frem på foreløbige grundlag, og der vil senere kunne ske efterregulering af foreningens grundskyldsbeskatning for disse år. En efterregulering vil ske overfor foreningen, og kan således herigennem have betydning for foreningens medlemmer. Grundskyldsbeskatningen er endvidere i årene 2025 og frem omfattet af en stigningsbegrænsning, der reducerer eventuelle stigninger i grundskylden som del af ejendomsskatte-reformen. Dette udelukker dog ikke, at stigninger i grundskyld og afledte effekter heraf kan være væsentlige for den enkelte forening. Køber henvises til egen rådgiver for vejledning om konsekvenserne af ovenstående. Eventuelle afvigelser fra de i salgsoptillingen angivne værdier, hvad enten dette måtte være i op- eller nedadgående retning er sælger og sælgers ejendomsmægler uvedkommende. Anvendt vurderingsprincip: indekseret offentlig vurdering.



Adresse: Grønlandsparken 90E, 6715 Esbjerg N
 Købspris: kr. 650.000

Sagsnr.: 725397
 Boligyldelse/md.: kr. 1.540

Dato: 09.04.2026

<u>Beregning af andelsboligens maksimalpris og købspris:</u>			<u>Boligyldelse:</u>			<u>Kontantbehov ved køb:</u>		
Andel i foreningens formue	kr.	650.000	Fællesudgift til andelsboligforeningen	kr.	13.680	Købspris/udbetaling	kr.	650.000
Forbedringer	kr.	0	Vedligehold	kr.	4.800			
Særligt tilpasset inventar	kr.	0						
- Fradrag vedr. vedligeholdelsestilstand	kr.	0						
- Fradrag for mangler	kr.							
Maksimalpris, jf. andelsboliglovens § 5	kr.	650.000						
Evt. nedslag i maksimalprisen	kr.							
Overdragelsessum ekskl. løssøre (købspris)	kr.	650.000						
Andet løssøre, der kan købes separat, jf. side 2	kr.	0	Boligyldelse i alt pr. år	kr.	18.480			
Samlet overdragelsessum inkl. løssøre	kr.	650.000	Boligyldelse i alt pr. md.	kr.	1.540			
						I alt	kr.	650.000

Køber gøres opmærksom på, at der i ovennævnte kontantbehov ved køb ikke er indeholdt udgifter til: Finansiering, herunder kurssikring og bankgarantistillelse mv., købers egne rådgivere, herunder juridiske, finansielle og byggetekniske.

Teknisk pris:

Den tekniske pris er sammensat af købsprisen tillagt den forholdsmæssige andel af foreningens gæld fratrukket foreningens omsætningsaktiver i henhold til Nøgleoplysningsskema for andelsboligforeningen pkt. K2. Køber gøres opmærksom på, at denne opgørelse ikke nødvendigvis tager højde for alle forhold i foreningen, f.eks. om grundlaget for opgørelsen af foreningens formue er ajourført, om foreningen har anvendt finansielle instrumenter (herunder renteswaps) f.eks. til afdækning af kurs- eller renterisiko, afdragsfrie lån o.lign.. Opgørelsen vil derfor oftest ikke være fuldstændig retvisende. For nærmere oplysninger om foreningens økonomi henvises til Nøgleoplysningsskema for andelsboligforeningen. Køber opfordres til at søge egen rådgiver herom.

Købspris: kr. 650.000
 Forholdsmæssig andel af foreningens samlede gæld ÷ omsætningsaktiver: kr. _____

Teknisk pris Afventer andelsboligforeningens Nøgleoplysningsskema

Adresse: Grønlandsparken 90E, 6715 Esbjerg N
Købspris: kr. 650.000

Sagsnr.: 725397
Boligyldelse/md.: kr. 1.540

Dato: 09.04.2026

Oplysninger om andelsboligforeningen:

--	--

Maksimal belåning: Har andelsboligforeningen vedtaget regler om maksimal belåning af andelsboligen ___Ja ___X_Nej

Oplysninger om andelsboligforeningens lån i ejendommen:

Långiver	Lånetype	Næste rentetilpasning	Restgæld	Udløb	Afdragsfrihed	Personlig hæftelse	Vilkår mv.
----------	----------	-----------------------	----------	-------	---------------	--------------------	------------

Øvrige oplysninger om foreningens lån/økonomi:

Køber gøres opmærksom på, at ovenstående oplysninger stammer fra andelsboligforeningens seneste regnskab/Nøgleoplysningsskema (evt. suppleret med oplysninger fra foreningen), hvorfor der kan være foretaget ændringer heri efterfølgende, f.eks. kan foreningen have optaget yderligere lån eller der kan være afdraget yderligere på de eksisterende lån.

REAL

Guldkøber[®]

Kom først i køen på boligmarkedet. Skriv dig op i køberkartoteket og få en mail, når nye boliger matcher dine søgekriterier. Vi holder øje med hele boligmarkedet, så du altid får besked - uanset hvor drømmeboligen er sat til salg.

Vælg din finansieringspartner med omhu

Når du skal købe ny bolig, står du ofte overfor et valg af finansieringspartner. Dette valg bør ske på et oplyst grundlag. Start med at tage en uforpligtende snak med specialisterne i Jyske Bank. Så taler du med finansieringspartnere, der tåler sammenligning på priser, service og personlig rådgivning. Tjek selv – det koster ikke noget.

Annonce



Mød holdet bag dit boligsalg

Vi tror på, at bag alle boligsalg ligger der et præcist og skræddersyet stykke arbejde. Ingen boliger eller ejendomme er ens, derfor mener vi også at hvert salg kræver en skævhed eller vinkel der er udover standarden.

Hos RealMæglerne Esbjerg & Bramming vægter vi kvalitet og kundetilfredshed højt - Hvilket også afspejler sig i Boligsidens tilfredshedsmålinger.

Vi har mere end 25 års erfaring tilsammen - Vi er alle bosiddende i området og kender derfor hver en krog og hjørne, samt de vigtige værdier området byder på. Det syntes vi er vigtigt!