

The logo for REAL, consisting of the word "REAL" in white, bold, sans-serif capital letters on a dark blue rectangular background.

## Kirkebyvej 57, 7100 Vejle

Ejd. type	<b>Villa</b>	Bolig m <sup>2</sup>	<b>73</b>
Kontant	<b>1.195.000</b>	Værelser	<b>2</b>
Ejerudgift	<b>1.899</b>	Grund m <sup>2</sup>	<b>704</b>
Byggeår	<b>1959</b>	Energimærke	<b>+ F</b>

Sagsnr. **701-7433**

**RealMæglerne** Boligbutikken Vejle ApS

Nørrebrogade 5A / 7100 Vejle / Tlf. +45 75727420 / [www.realmaeglerne.dk/vejle](http://www.realmaeglerne.dk/vejle)

## Salgsopstilling

Formularens standardtekst er udarbejdet af DE i samarbejde med **Forbrugerrådet Tænk**. Organisationerne har ikke været inde over den konkrete sagsopstillings indhold. Disse er alene angivet af ejendomsmægleren i samråd med sælger.

Adresse: Kirkebyvej 57, 7100 Vejle  
Kontantpris: kr. 1.195.000

Sagsnr.: 701-7433  
Ejerudgift/md.: kr. 1.899

Dato: 10.04.2026



### 146 etagemeter bolig med god beliggenhed og rummelig garage

Drømmer du om en bolig med mange muligheder, en attraktiv beliggenhed og en god atmosfære? Så er Kirkebyvej 57 værd at se nærmere på.

Boligen har en praktisk planløsning med et lyst soveværelse, et badeværelse med gulvvarme, samt et køkken i åben forbindelse med stuen. Fra stuen er der direkte udgang til terrassen, hvor du kan nyde udelivet i rolige omgivelser.

Ejendommen er løbende vedligeholdt og præsenterer sig blandt andet med nyt tag fra 2021. Derudover får du en rummelig garage og et tilhørende værksted, som giver gode muligheder for både opbevaring og hobbyprojekter.

Den lukkede have er nem at holde og egner sig godt til både leg og afslapning. I kælderen finder du to disponible rum, fyrrum samt vaskerum – alt sammen med god plads til hverdagens behov.

Beliggenheden gør hverdagen nem. Her bor du tæt på Vejle centrum, hvor der er gode indkøbsmuligheder og byliv, og samtidig har du hurtig adgang til motorvejen med kort transporttid til både arbejde og fritid.

Kirkebyvej 57 er kort sagt en funktionel bolig med en god beliggenhed og mange anvendelsesmuligheder.

### Vigtig information:

Der gøres opmærksom på, at en købsaftale, hvis denne alene er underskrevet af køber, er et tilbud til sælger, og at sælger ikke er forpligtet til at acceptere tilbuddet, heller ikke selv om det måtte være i overensstemmelse med udbudsvilkårene.

Medvirkende ejendomsmægler repræsenterer sælger, og kan ikke være rådgiver for begge parter i samme handel. Køber opfordres derfor til at søge egen juridisk, finansiel samt byggeteknisk rådgivning m.v.

Ansvarlig ejendomsmægler: Kasper Skovgaard Thureby

Adresse: Kirkebyvej 57, 7100 Vejle  
Kontantpris: kr. 1.195.000

Sagsnr.: 701-7433  
Ejerudgift/md.: kr. 1.899

Dato: 10.04.2026

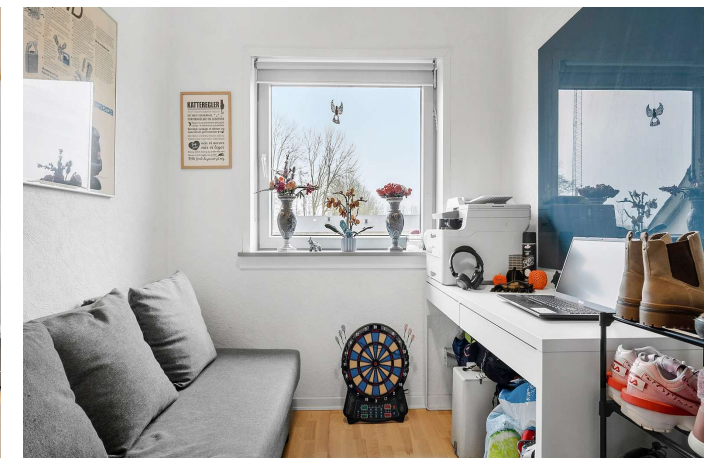

Adresse: Kirkebyvej 57, 7100 Vejle  
Kontantpris: kr. 1.195.000

Sagsnr.: 701-7433  
Ejerudgift/md.: kr. 1.899

Dato: 10.04.2026



Adresse: Kirkebyvej 57, 7100 Vejle  
Kontantpris: kr. 1.195.000

Sagsnr.: 701-7433  
Ejerudgift/md.: kr. 1.899

Dato: 10.04.2026

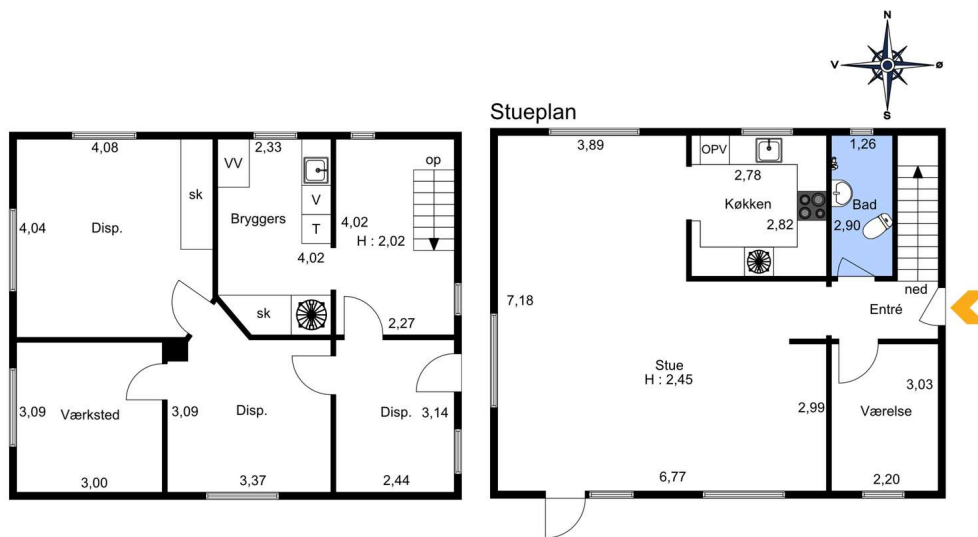

Vejledende tegning uden ansvar.

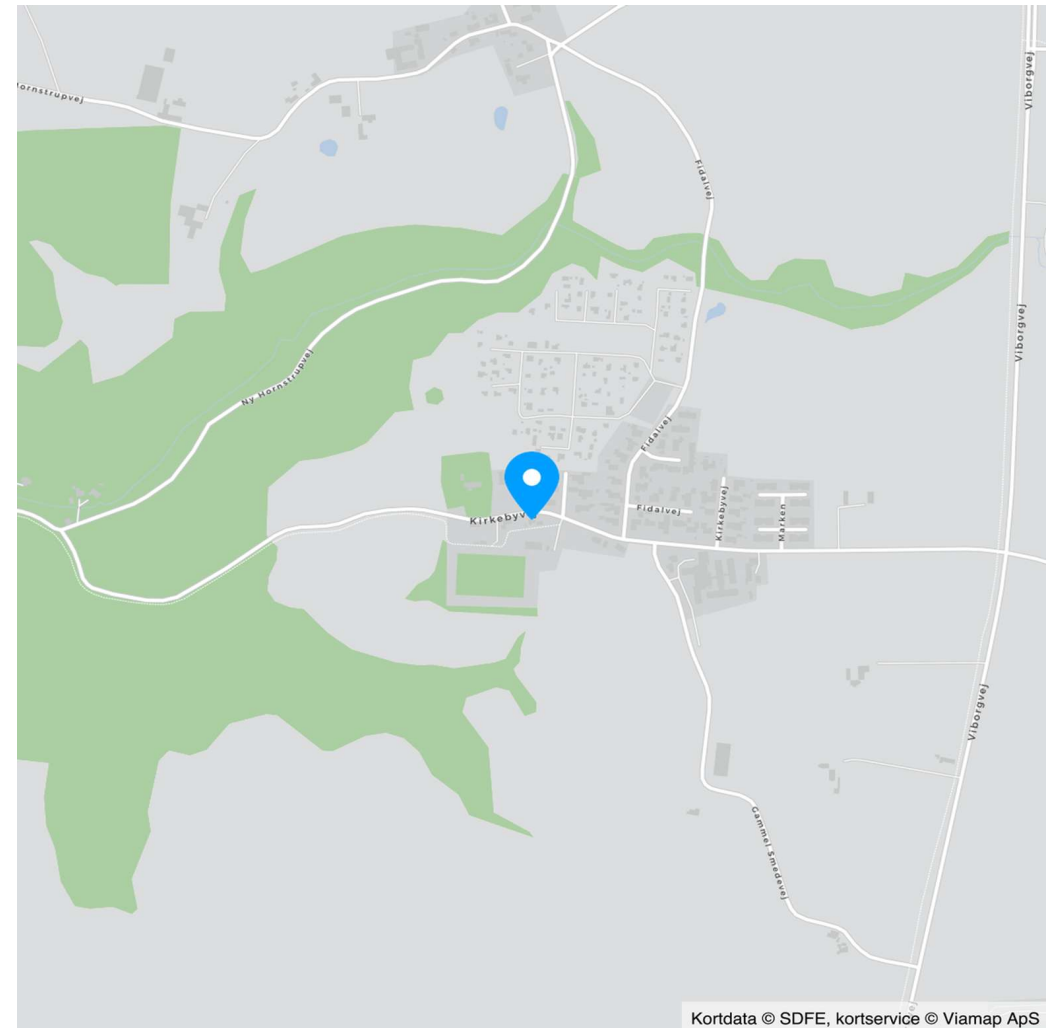

Kortdata © SDFE, kortservice © Viamap ApS



Adresse: Kirkebyvej 57, 7100 Vejle  
Kontantpris: kr. 1.195.000

Sagsnr.: 701-7433  
Ejerudgift/md.: kr. 1.899

Dato: 10.04.2026

Ejendomsdata\*:

**Ejendommen**

Ejendomstype: Villa  
Må benyttes til: Beboelse  
Kommune: Vejle  
Matr.nr.: 2m Kirkeby By, Hornstrup  
BFE-nr.: 4353349  
Zonestatus: Byzone  
Vand: Privat vandforsyningsanlæg  
Vej: Offentlig vej  
Kloak: Separatkloakeret: spildevand + tag- og overfladevand  
Varmeinstallation: Naturgasfyr  
Opført/ombygget år: 1959

**Offentlig vurdering og beskatningsgrundlag**

Offentlig vurdering pr. 2024  
Ejendomsværdi: 1.414.000  
Grundværdi: 899.000  
Grundlag for ejd. værdiskat: 1.131.200  
Grundlag for grundskyld: 719.200

**Arealer\*\***

Grundareal: 704 m<sup>2</sup>  
Boligareal i alt: 73 m<sup>2</sup>  
Øvrige arealer:  
Kælder: 73 m<sup>2</sup>  
Udhus: 50 m<sup>2</sup>

\*\* Læs nærmere om, hvordan arealer opgøres på [www.boligejer.dk](http://www.boligejer.dk). Bygningsarealer oplyses ifølge BBR-meddelelsen.

\* Flere af oplysningerne vedr. ejendommen, arealer, offentlig vurdering mv. er indhentet fra diverse offentlige registre og kan derfor ikke betragtes som en garanti.

Servitutter, byrder, planer og andre anvendelsesbegrænsninger:

**Servitutter**

- Nr. 1: 12.10.1978 - Dok om forsynings-/afløbsledninger mv

**Planer**

Kommuneplan 99.B.8 - Boligområde i Hornstrup Kirkeby

Tilbehør:

Det er aftalt, at følgende tilstedeværende hårde hvidevarer og løsøre medfølger (fabrikat):

De i køkken værende hård hvidevare.

Øvrige tilstedeværende hårde hvidevarer og løsøre medfølger ikke.

Der henvises i øvrigt til ejendommens blad i tingbogen.



Adresse: Kirkebyvej 57, 7100 Vejle  
Kontantpris: kr. 1.195.000

Sagsnr.: 701-7433  
Ejerudgift/md.: kr. 1.899

Dato: 10.04.2026

Forsikringsforhold:

Forsikringspræmien, der indgår i ejerudgiften er baseret på: sælgers aktuelle forsikring hos Vejle Brand  
Præmien dækker brand- og husejerforsikring, herudover dækkes:

Svamp: Ja                                      Insekt: Ja                                      Rørskade: Ja  
Forbehold:

Andre forhold af væsentlig betydning:

Der henvises til side 5

Forbrugsafhængige udgifter:

Årligt varmekonsum:

Udgift kr.: 32.600                      Forbrug: 30.330 kWh  
Udgiften er beregnet i år: 2025

Ejendommens primære varmekilde: Naturgasfyr  
Oplysningerne stammer fra: Energimærke

Øvrige udgifter vedrørende ejendommens drift og vedligeholdelse:

Køber gøres opmærksom på, at der vil være udgifter til energi, vand, evt. lovpligtige eftersyn af forsyningsanlæg, evt. andre forbrugsafhængige forhold samt løbende vedligeholdelse, og at disse udgifter ikke fremgår af hverken salgssopstillingens forbrugsafhængige udgifter eller ejerudgifter.

Tilstandsrapport/byggeteknisk gennemgang, elinstallationsrapport og energimærkning:

Tilstandsrapport og andre byggetekniske rapporter: Tilstandsrapport og forsikringsoplysning er under udarbejdelse og skal foreligge, før købsaftale indgås.

Elinstallationsrapport: Elinstallationsrapport er under udarbejdelse og skal foreligge, før købsaftale indgås.

Energimærkning: Energimærke + F



Adresse: Kirkebyvej 57, 7100 Vejle  
Kontantpris: kr. 1.195.000

Sagsnr.: 701-7433  
Ejerudgift/md.: kr. 1.899

Dato: 10.04.2026

Ejerudgift 1. år:		Pr. år	Kontantbehov ved køb		
Ejendomsværdiskat	kr.	5.769	Kontantpris	kr.	1.195.000
Grundskyld	kr.	7.552	Tinglysningsafgift af skødet	kr.	9.050
Rottebekæmpelse, anslået	kr.	130	Halv ejerskifteforsikringspræmie, anslået	kr.	6.500
Renovation, anslået	kr.	4.020	Omkostninger til køber rådgiver(e), anslået	kr.	7.500
Husforsikring	kr.	5.319	I alt	kr.	1.218.050
Køber gøres opmærksom på, at der i ovennævnte kontantbehov ved køb ikke er indeholdt udgifter til: Finansiering, herunder kurssikring og bankgarantistillelse mv., købers egne rådgivere, herunder juridiske, finansielle og byggetekniske.					
Ejerudgift i alt 1. år	kr.	22.790			

**Beregning af brutto/netto på baggrund af standardfinansiering samt særlige oplysninger om finansiering:**

Der gøres opmærksom på, at ejendomsmægleren iht. loven ikke må sammenlægge ejendommens ejerudgifter og finansieringsomkostninger. Den angivne brutto/nettoydelse nedenfor omfatter således alene finansieringsomkostninger i henhold til en fiktiv standardfinansiering. Ejerudgiften skal derfor lægges til denne ydelse for at beregne den samlede månedlige boligudgift. Herudover vil der være forbrugsafhængige udgifter. Bemærk at udbetalingens størrelse kan afvige ved indgåelsen af købsaftalen.

**Finansieringsomkostninger i henhold til en standardfinansiering:**

Udbetaling: 60.000 Brutto **ekskl.** ejerudgift 6.598 md. / 79.171 år. Netto **ekskl.** ejerudgift 5.390 md. / 64.682 år v/24,29 %

Bruttoudgiften er lig med den samlede ydelse forbundet med en standardfinansiering uden fradrag og eksklusiv ejerudgifter, forbrugsafhængige udgifter samt løbende vedligeholdelse.

Nettoudgiften er lig med bruttoudgiften efter fradrag af skattemæssigt fradrag. Bemærk at da der er tale om en standardfinansiering, vil den i visse tilfælde ikke kunne opnås.

**Forudsætninger for standardfinansieringen**

Standardfinansieringen er udarbejdet ud fra følgende forudsætninger:

Kontant udbetaling på 5 % af den kontante købesum oprundet til nærmeste kr. 5.000 dog minimum kr. 25.000.

Der optages et realkreditlån op til den maksimale lånegrænse for den pågældende ejendomskategori efter lov om realkreditlån og realkreditobligationer m.v. Løbetiden er 30 år. Lånet er et konverterbart obligationslån med fast rente på 4,0 %, der afdrages over hele løbetiden efter annuitetsprincippet. Lånet er baseret på dertil hørende obligationer, hvis kurs er 100 eller nærmeste herunder. Beregningsdato for realkreditlån: 25.03.2026

For restkøbesummen beregnes et boliglån. Lånet har en løbetid på 30 år. Lånet afdrages over hele løbetiden efter annuitetsprincippet. Lånet fastsættes til kurs pari, og renten fastlægges hvert kvartal den 1/2, 1/5, 1/8 og 1/11 som den gennemsnitlige rente af de 6 seneste offentliggjorte måneder i Nationalbankens statistik for nye udlån til boligformål til lønmodtagere m.v. Gennemsnitsrenten oprundes til nærmeste kvarte procent og tillægges 3 procentpoint. Nærværende rente på boliglån er baseret på den gennemsnitlige rente i perioden: 01.07.2025 - 31.12.2025

**Særlige oplysninger om finansiering:** I henhold til lov om formidling af fast ejendom m.v. må ejendomsmægleren ikke udarbejde eller lade udarbejde finansieringsforslag, ligesom ejendomsmægleren ikke må formidle finansiering.



Adresse: Kirkebyvej 57, 7100 Vejle  
Kontantpris: kr. 1.195.000

Sagsnr.: 701-7433  
Ejerudgift/md.: kr. 1.899

Dato: 10.04.2026

Tinglysningsafgiftsreduktion:

I forbindelse med handlens berigtigelse, vil sælgers pant (på nær pant i form af skadesløsbreve og udlæg) blive omdannet til afgiftspantebreve ud fra hovedstolsprincippet. Køber kan herefter anvende afgiftspantebrevene til opnåelse af tinglysningsafgiftsreduktion. Der henvises til ejendommens blad i tingbogen (hæftelsesrubrikken) for nærmere information vedr. størrelsen på købers forventede tinglysningsafgiftsreduktion. Ovenstående gælder dog ikke for pant hvilende på flere ejendomme, hvis den solgte ejendom relaxeres fra pantet, eller såfremt det er fraveget særskilt i handlen.

Gæld udenfor købesummen:

**Andre forhold af væsentlig betydning**

**Salgsopstilling**

Der kan være visse oplysninger til salgsopstillingen, der endnu ikke er tilgængelige. Vi arbejder løbende på at indhente de relevante oplysninger, og disse vil senest foreligge for køber på tidspunktet for afgivelse af købstilbud.

**Oplysning om foreløbige ejendomsskatter**

Ejendomsværdi, grundværdi og tilhørende beskatningsgrundlag oplyst i salgsopstillingen er foreløbige værdier fastsat af Vurderingsstyrelsen til brug for foreløbig boligbeskatning. Ejendomsværdiskat samt grundskyld i salgsopstillingens ejerudgifter er beregnet ud fra de foreløbige beskatningsgrundlag og er dermed ligeledes foreløbigt ansat.

Når de endelige værdier er fastsat, vil beskatningen blive efterreguleret via forskuds-/årsopgørelsen. Eventuelle afvigelser fra de i salgsopstillingen angivne værdier og ejendomsskatter, hvad enten dette måtte være i op- eller nedadgående retning er sælger og sælgers ejendomsmægler uvedkommende.

Køber henvises til egen rådgiver for vejledning om konsekvenserne af ovenstående vedr. den foreløbige beskatning.

**Områdeklassificeret forurening**

Ejendommen er områdeklassificeret som lettere forurenede, eftersom ejendommen er beliggende i byzone. Lettere forurening er forurening, som ligger under kriterierne for kortlægning som forurenede, men over et defineret mindste kriterium. Der er forespurgt hos Region Syd, om der er konstateret forurening og der foreligger et negativt svar, som medfølger købsaftalen.

**Planforhold**

Der gøres opmærksom på at ejendommen ligger i et område med kommuneplan og spildevand-plan.

**Bygge og beskyttelseslinjer**

Der gøres opmærksom på, at der på ejendommen er registreret skovbyggelinjer og kirkebyggelinjer.

# REAL

## Guldkøber<sup>®</sup>

Kom først i køen på boligmarkedet. Skriv dig op i køberkartoteket og få en mail, når nye boliger matcher dine søgekriterier. Vi holder øje med hele boligmarkedet, så du altid får besked - uanset hvor drømmeboligen er sat til salg.

### Vælg din finansieringspartner med omhu

Når du skal købe ny bolig, står du ofte overfor et valg af finansieringspartner. Dette valg bør ske på et oplyst grundlag. Start med at tage en uforpligtende snak med specialisterne i Jyske Bank. Så taler du med finansieringspartnere, der tåler sammenligning på priser, service og personlig rådgivning. Tjek selv – det koster ikke noget.

*Annonce*



### Mød holdet bag dit boligsalg

Velkommen til RealMæglerne Boligbutikkerne i Vejle og Jelling!

VI SÆLGER BOLIGER - VI SAMLER IKKE PÅ DEM!

Vi er et ungt dynamisk team, der med stor kompetence og erfaring vil gøre alt for at sælge netop din bolig. Vi er altid villige til at hjælpe og er aldrig længere væk end et telefonopkald. Vi er ikke den største ejendomsmægler i Vejle og opland, men vi bestræber os på, at være den bedste målt på antallet af tilfredse kunder.

Vi har Danmarks eneste køberkartotek med GULDkøbere, der står klar til at købe.

Vi glæder os til at møde dig.