

Dit produkt er klar

REAL

Realsyn+ for

Udbygade 56,
4780 Stege

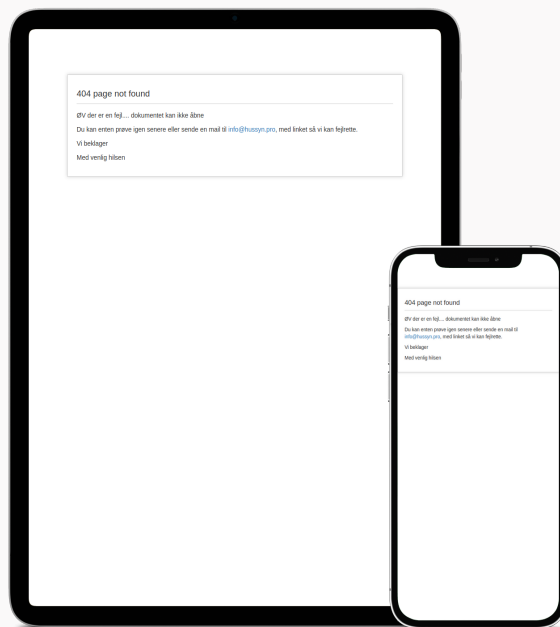

Klik på billedet for at se Realsyn+



Scan QR koden og
se rapporten



Produktet er udviklet af TÜV SÜD



Bygningsoversigt

Dato for besigtigelse: 21-05-2026

Bygning	Anvendelse	Opført
Litra A	Beboelse	1906
Litra B	Beboelse (anneks)	1850



2



11



6



0

Introduktion til VTR rapporten

Den visuelle tillægsrapport er et digitalt tillæg, der præsenterer ejendommens skader og mangler fra tilstandsrapporten på en mere forståelig måde. Det gøres ved at visualisere med konkrete billeder fra ejendommen, hvor en skade helt præcis er. Med den visuelle tillægsrapport bliver tilstandsrapporten dermed mere overskuelig og kan give mere tryghed for alle parter i hushandlen.

Hvad betyder farverne



Kritiske skader

Skader ved bygningsdelen, som allerede har medført eller vil medføre, at bygningsdelens funktion svigter på kort sigt. Dette svigt kan medføre eller allerede have medført skader på andre bygningsdele.



Alvorlige skader

Skader ved bygningsdelen, som vil medføre, at bygningsdelens funktion svigter på længere sigt. Dette svigt kan medføre skader på andre bygningsdele.



Mindre alvorlige skader

Skader, som ikke har nogen indflydelse på bygningsdelens eller bygningens funktion.



Mulige skader

Forhold ved bygningsdelen, som bør undersøges for at afklare, om det er en skade. Det kan være en kritisk eller en alvorlig skade. Derfor bør du afklare den mulige skades omfang og konsekvenser. Hvis du vælger at købe ejendommen, uden at forholdet er undersøgt nærmere, bærer du selv risikoen.

Forbehold & ansvarsfraskrivelse

Den visuelle tilstandsrapport kan alene betragtes som et hjælpemærktøj til illustration af skader. Det er den indberettede tilstandsrapport, der er det juridiske dokument som danner udgangspunkt for ejendomshandlen. Den visuelle tilstandsrapport er ikke omfattet af huseftersynsordningens regler og kan således ikke erstatte tilstandsrapporten.

LITRA A - Beboelse



Beboelse bygget 1906

Skader på Lita A

Anvendelse: Beboelse
 Bolig: 32 m²
 Etager: 1
 Bebyggelse: 60 m²
 Kælder: 0 m²

RØD 1
GUL 5
GRÅ 5
? 0



Tag

SKADE:

Tagpappen mangler enkelte steder vedhæftning til underlaget. Det ses på begge tagflader. Mod vej ses belægningen med revnedannelser ved tagrende

RISIKO:

Forholdet vil udvikle sig på længere sigt.



Tagdækker



0:45 / Pr m2 tidsforbrug



Kr 475,00 / Pr m2

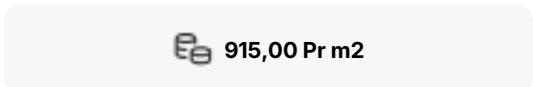

Montering/udbedring af tagpap

Udbedringseksempel: Montering af nyt lag asfalttagpap. Afrensning og lægning af et lag tagpap på eksisterende tagpapdækning. Den eksisterende tagflade skal rengøres grundigt. Eksisterende tagpap grundes med asfaltgrunder, som skal tørre helt, inden det nye tagpap, som Icopal Top Safe, lægges.

Beregningsgrundlag

Prisen er beregnet ud fra flg. nøgletal

Timeløn inkl. moms	Kr. 630,00
Arbejds løn inkl. moms pr m2	Kr. 440,00
Materialer inkl. moms pr m2	Kr. 475,00
Opstarts løn (1,50 timer) for første m2	Kr. 950,00

Prisen er beregnet gennemsnit mellem 1 m2 og 25 m2 Alle priser er inkl. Moms

LITRA A - Beboelse



Ydervægge

SKADE:

Der er revnedannelser i murværk mod vej og mod nord

RISIKO:

Det vurderes, at skaden kan udvikle sig på længere sigt.



Murer



6:45 / Pr m2
tidsforbrug



Kr 362,00 / Pr m2



4.322,00 Pr m2

Udskiftning af sten i murværk

Opgaven vurderes at kunne udbedres af en murer. Vi anslår at arbejdslønnen er den største del af udbedringsomkostningen og materialer udgør en mindre del. Det anbefales derfor at lade en murer udbedre opgaven på regning.

Beregningsgrundlag

Prisen er beregnet ud fra flg. nøgletal	
Timeløn inkl. moms	Kr. 570,00
Arbejdsløn inkl. moms pr m2	Kr. 3.960,00
Materialer inkl. moms pr m2	Kr. 362,00
Opstarts løn (1,50 timer) for første m2	Kr. 850,00

Prisen er beregnet gennemsnit mellem 1 m2 og 5 m2 Alle priser er inkl. Moms

LITRA A - Beboelse



Døre/vinduer/porte

SKADE:

Sålbænke i beton har revnedannelser. Dette ses f.eks. på vinduer mod vej



LITRA A - Beboelse



Fundament/sokkel

SKADE:

Der er revner i sokkel, f.eks. mod vej. Revnerne fortsætter op i ydervæggen

RISIKO:

Det vurderes, at skaden kan udvikle sig på længere sigt.



Murer



1:00 / Pr lbm*
tidsforbrug



Kr 150,00 / Pr lbm*

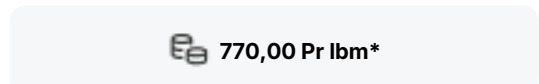

770,00 Pr lbm*

Eftergang af sokkelpuds

Udbedringseksempel: Eftergang af løstsiddende sokkelpuds. Porøs, løstsiddende puds afhugges. Fundamentet afrenses, grundes og slutpudses med mørtel af samme type som den øvrige sokkelpuds. Mørtelen føres min. 100-150 mm under terræn. Maks synlighed på sokkelhøjde 200 mm.

Beregningsgrundlag

Prisen er beregnet ud fra flg. nøgletal	
Timeløn inkl. moms	Kr. 570,00
Arbejdsløns inkl. moms pr løbende meter	Kr. 620,00
Materialer inkl. moms pr løbende meter	Kr. 150,00
Opstarts løn (1,00 timer) for første løbende meter	Kr. 570,00

Prisen er beregnet gennemsnit mellem 1 løbende meter og 5 løbende meter Alle priser er inkl. Moms

LITRA A - Beboelse



Fundament/sokkel

SKADE:

Der er områder, hvor sokkelpuds har begrænset vedhæftning til underlaget. Det ses f.eks. mod vej

RISIKO:

Der er risiko for at forholdet kan udvikle sig på længere sigt.



Murer



1:00 / Pr lbm*
tidsforbrug



Kr 150,00 / Pr lbm*

770,00 Pr lbm*

Eftergang af sokkelpuds

Udbedringseksempel: Eftergang af sokkelpuds. Evt. porøs, løstsiddende puds afhugges. Fundamentet afrenses, grundes og slutpuds med mørtel af samme type som den øvrige sokkelpuds. Mørtelen føres min. 100-150 mm under terræn. Maks synlighed på sokkelhøjde 200 mm.

Beregningsgrundlag

Prisen er beregnet ud fra flg. nøgletal	
Timeløn inkl. moms	Kr. 570,00
Arbejds løn inkl. moms pr løbende meter	Kr. 620,00
Materialer inkl. moms pr løbende meter	Kr. 150,00
Opstarts løn (1,00 timer) for første løbende meter	Kr. 570,00

Prisen er beregnet gennemsnit mellem 1 løbende meter og 5 løbende meter Alle priser er inkl. Moms

LITRA A - Beboelse



Stueplan

SKADE:

Der er flere revner i betongulvet



LITRA A - Beboelse



Stueplan

SKADE:

Der er konstateret områder, hvor vægpuds har manglende/begrænset vedhæftning til underlaget, samt opfugtning af væg. Det ses f.eks. på væg mod syd

RISIKO:

Det vurderes, at skaden kan udvikle sig på længere sigt.

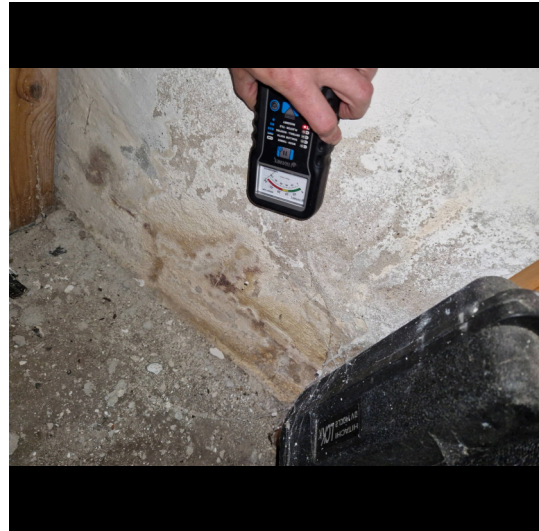

Murer



2:00 / Pr m2
tidsforbrug



Kr 100,00 / Pr m2

1.240,00 Pr m2

Eftergang af puds

Udbedringseksempel: Eftergang af puds på indervæg. Løstsiddende (hult) puds afhugges til præcis begrænsning. Evt. revner afhugges, forvandes og udfyldes. Væggen afrenses, grundes og pudses til plan med den eksisterende vægoverflade.

Beregningsgrundlag

Prisen er beregnet ud fra flg. nøgletal

Timeløn inkl. moms	Kr. 570,00
Arbejds løn inkl. moms pr m2	Kr. 1.140,00
Materialer inkl. moms pr m2	Kr. 100,00
Opstarts løn (1,50 timer) for første m2	Kr. 850,00

Prisen er beregnet gennemsnit mellem 1 m2 og 10 m2 Alle priser er inkl. Moms

LITRA A - Beboelse



Stueplan

SKADE:

Der er registreret revner i væggen ved eltavlen



Stueplan

SKADE:

Der er gulvklinter med mangelfuld vedhæftning til underlaget, f.eks. ved toilet

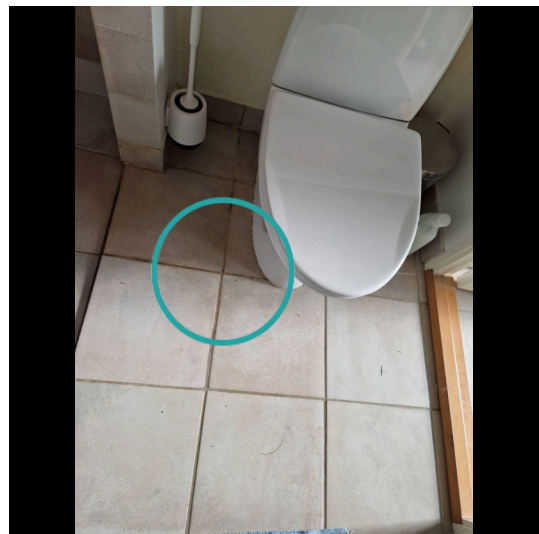

LITRA A - Beboelse



Stueplan

SKADE:

Der er registreret revner i væggen ved vindue



LITRA A - Beboelse



Stueplan

SKADE:

Der er vægfliser med mangelfuld vedhæftning til underlaget i brusenichen

RISIKO:

Der er tale om vægge med direkte vandbelastning, hvorfor der er risiko for skader på de omkringliggende konstruktioner og installationer.



Murer



2:45 / Pr m2
tidsforbrug



Kr 885,00 / Pr m2

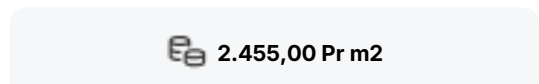

2.455,00 Pr m2

Udskiftning af klinker/fliser

Udbedringseksempel: Udskiftning af vægfliser. Vægfliser aftages. Underlaget rengøres omhyggeligt. Overflader primes og forsegles i hjørner, omkring rørgennemføringer og ved overgang væg/gulv. Heldækkende tætningsmasse påføres. Vægfliser opsættes, fuges og afrenses. I hjørner, og i overgang væg og gulv samt omkring sanitære installationer fuges med elastisk, vådrums siliconefugemasse.

Beregningsgrundlag

Prisen er beregnet ud fra flg. nøgletal	
Timeløn inkl. moms	Kr. 570,00
Arbejds løn inkl. moms pr m2	Kr. 1.570,00
Materialer inkl. moms pr m2	Kr. 885,00
Opstarts løn (1,00 timer) for første m2	Kr. 570,00

Prisen er beregnet gennemsnit mellem 1 m2 og 10 m2 Alle priser er inkl. Moms

LITRA B - Beboelse (annekts)



Beboelse (annekts) bygget 1850

Skader på Lita B

Anvendelse: Beboelse (annekts)
 Bolig: 60 m²
 Etager: 1
 Bebyggelse: 46 m²
 Kælder: 0 m²

RØD 1
GUL 6
GRÅ 1
? 0



Tag

SKADE:

Tagappen mod nord er meget mosbegrøet

RISIKO:

Det kan medføre risiko for ophobning og skader på de underliggende konstruktioner.



Tagrensning



8.440,00 Op til 150 m²

Afrensning af belægninger

Udbedringseksempel: Alger/mosbelægninger skrubes væk med en stiv kost. Algerens påføres belægningen. Algerens går ind og opløser algerne, som efterfølgende kan afvaskes. taget. Afslutningsvis tjekkes tagbelægningen for revner og overgange.

LITRA B - Beboelse (anneks)



Ydervægge

SKADE:

Ydervægge har flere revner, bl.a. på det nordvestlige hjørne

RISIKO:

Det vurderes, at skaden kan udvikle sig på længere sigt.



Murer



6:45 / Pr m2
tidsforbrug



Kr 362,00 / Pr m2

4.322,00 Pr m2

Udskiftning af defekte mursten i murværk

Udbedringseksempel: Udskiftning af defekte mursten af tegl. Defekte sten udhugges manuelt, maks. 3-4 sten i bredden uden understøtning. Nye/brugte hårdtbrændte, frostfaste sten indmures i mørtel efter rengøring og vanding. Der fuges med fugetype og mørtel som det øvrige murværk.

Beregningsgrundlag

Prisen er beregnet ud fra flg. nøgletal	
Timeløn inkl. moms	Kr. 570,00
Arbejdsløøn inkl. moms pr m2	Kr. 3.960,00
Materialer inkl. moms pr m2	Kr. 362,00
Opstarts løn (1,50 timer) for første m2	Kr. 850,00

Prisen er beregnet gennemsnit mellem 1 m2 og 5 m2 Alle priser er inkl. Moms

LITRA B - Beboelse (anneks)



Ydervægge

SKADE:

Puds på ydermure er i områder med mangelfuld vedhæftning, afskalninger og revner, det ses f.eks. mod øst

RISIKO:

Det vurderes, at skaden kan udvikle sig på længere sigt.

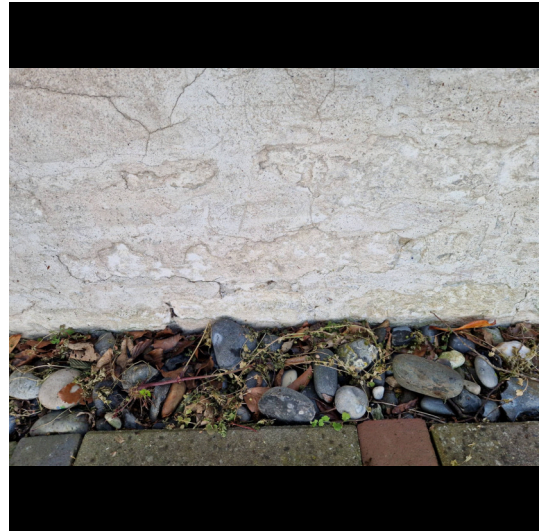

Murer



6:45 / Pr m2
tidsforbrug



Kr 362,00 / Pr m2

4.322,00 Pr m2

Udbedring af skader

Opgaven vurderes at kunne udbedres af en murer. Vi anslår at arbejdslønnen er den største del af udbedringsomkostningen og materialer udgør en mindre del. Det anbefales derfor at lade en murer udbedre opgaven på regning.

Beregningsgrundlag

Prisen er beregnet ud fra flg. nøgletal	
Timeløn inkl. moms	Kr. 570,00
Arbejdsløn inkl. moms pr m2	Kr. 3.960,00
Materialer inkl. moms pr m2	Kr. 362,00
Opstarts løn (1,50 timer) for første m2	Kr. 850,00

Prisen er beregnet gennemsnit mellem 1 m2 og 5 m2 Alle priser er inkl. Moms

LITRA B - Beboelse (anneks)



Døre/vinduer/porte

SKADE:

Der er begyndende nedbrydning i enkelte glaslister på vinduer mod syd

RISIKO:

Nedbrydningen vurderes at fortsætte i glaslisterne og kan medføre nedbrydning i vinduesrammen på længere sigt.



Snedker



0:30 / Pr lbm*
tidsforbrug



Kr 132,00 / Pr lbm*



482,00 Pr lbm*

Montering af glaslister

Udbedringseksempel: Montering af glaslister. Evt. eksisterende lister aftages og erstattes af nye lister af vakuumimpregneret fyrretræ. Listen stryges på begge sider med træbeskyttelse og monteres.

Beregningsgrundlag

Prisen er beregnet ud fra flg. nøgletal	
Timeløn inkl. moms	Kr. 560,00
Arbejds løn inkl. moms pr løbende meter	Kr. 350,00
Materialer inkl. moms pr løbende meter	Kr. 132,00
Opstarts løn (1,00 timer) for første løbende meter	Kr. 560,00

Prisen er beregnet gennemsnit mellem 1 løbende meter og 16 løbende meter Alle priser er inkl. Moms

LITRA B - Beboelse (anneks)



Fundament/sokkel

SKADE:

Kampestenssokkel har bevægelsesrevner. Revnerne fortsætter op i ydervæggen. Det ses f.eks. mod syd

RISIKO:

Det vurderes, at skaden kan udvikle sig på længere sigt.

**Murer**

-



-

570,00 Timepris

Udbedring af skade/fejl/mangler

Opgaven vurderes at kunne udbedres af en murer. Vi anslår at arbejdslønnen er den største del af udbedringsomkostningen og materialer udgør en mindre del. Det anbefales derfor at lade en murer udbedre opgaven på regning.

LITRA B - Beboelse (anneks)



Stueplan

SKADE:

Der er konstateret områder, hvor vægpuds har manglende/begrænset vedhæftning til underlaget, samt der er opfugtning af væg

RISIKO:

Det vurderes, at skaden kan udvikle sig på længere sigt.



Fugttekniker



-



-

630,00 Timepris

Udbedring af skade/fejl/mangler

Opgaven vurderes at kunne udbedres af en fugttekniker. Vi anslår at arbejdslønnen er den største del af udbedringsomkostningen og materialer udgør en mindre del. Det anbefales derfor at lade en geotekniker udbedre opgaven på regning.

LITRA B - Beboelse (anneks)



Stueplan

SKADE:

Der er enkelte belægningstegl som er sunket mod nord



LITRA B - Beboelse (anneks)



1. Sal

SKADE:

Ovenlysvinduerne i værelse overholder ikke kravet til redningsåbning.

RISIKO:

Der er risiko for personskade i tilfælde af brand.

**Tømrer**

-

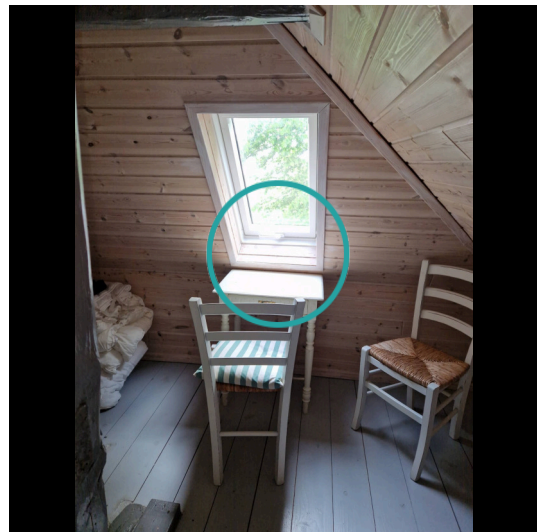

-

 **Indhent tilbud**

Etablering af godkendt redningsåbning

Opgaven har ikke været mulig at prissætte, det anbefales at kontakte en tømrer med henblik på udredning af opgaven og tilbud på udbedring.