

Dit produkt er klar

REAL

Realsyn+ for

Pilevænget 20,
4652 Hårlev



Klik på billedet for at se Realsyn+



Scan QR koden og
se rapporten



Produktet er udviklet af TÜV SÜD



Bygningsoversigt

Dato for besigtigelse: 20-04-2026

Bygning	Anvendelse	Opført
Litra A	Beboelse	1968
Litra B	Garage	1000



Introduktion til VTR rapporten

Den visuelle tillægsrapport er et digitalt tillæg, der præsenterer ejendommens skader og mangler fra tilstandsrapporten på en mere forståelig måde. Det gøres ved at visualisere med konkrete billeder fra ejendommen, hvor en skade helt præcis er. Med den visuelle tillægsrapport bliver tilstandsrapporten dermed mere overskuelig og kan give mere tryghed for alle parter i hushandlen.

Hvad betyder farverne



Kritiske skader

Skader ved bygningsdelen, som allerede har medført eller vil medføre, at bygningsdelens funktion svigter på kort sigt. Dette svigt kan medføre eller allerede have medført skader på andre bygningsdele.



Alvorlige skader

Skader ved bygningsdelen, som vil medføre, at bygningsdelens funktion svigter på længere sigt. Dette svigt kan medføre skader på andre bygningsdele.



Mindre alvorlige skader

Skader, som ikke har nogen indflydelse på bygningsdelens eller bygningens funktion.



Mulige skader

Forhold ved bygningsdelen, som bør undersøges for at afklare, om det er en skade. Det kan være en kritisk eller en alvorlig skade. Derfor bør du afklare den mulige skades omfang og konsekvenser. Hvis du vælger at købe ejendommen, uden at forholdet er undersøgt nærmere, bærer du selv risikoen.

Forbehold & ansvarsfraskrivelse

Den visuelle tilstandsrapport kan alene betragtes som et hjælpværktøj til illustration af skader. Det er den indberettede tilstandsrapport, der er det juridiske dokument som danner udgangspunkt for ejendomshandlen. Den visuelle tilstandsrapport er ikke omfattet af huseftersynsordningens regler og kan således ikke erstatte tilstandsrapporten.

LITRA A - Beboelse

**Beboelse bygget 1968**

Skader på Lita A

Anvendelse: Beboelse
 Bolig: 208 m²
 Etager: 1
 Bebyggelse: 119 m²
 Kælder: 0 m²

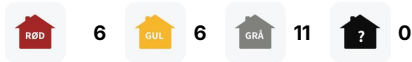
**Tag****SKADE:**

Dækbrædder over stern er med mindre nedbrydning bl.a. i området mod garage

RISIKO:

Det vurderes, at skaden kan udvikle sig på længere sigt.

**Tømrer**

0:30 / Pr lbm*
tidsforbrug



Kr 92,00 / Pr lbm*

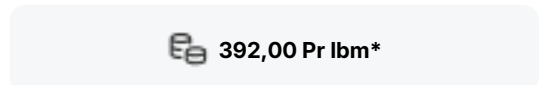

392,00 Pr lbm*

Eftergang/udbedring af dækbrædder

Udbedringseksempel: Udskiftning af dækbrædder. Eksisterende dækbrædder nedtages, i nødvendigt omfang. Dækbræt udføres af ru brædder af fyrretræ, 5. sortering - kvinta, trykimprægneret iht. NTR-klasse AB. Dækbrædder stryges to gange med plastalkydtræbeskyttelse.

Beregningsgrundlag

Prisen er beregnet ud fra flg. nøgletal	
Timeløn inkl. moms	Kr. 560,00
Arbejds løn inkl. moms pr løbende meter	Kr. 300,00
Materialer inkl. moms pr løbende meter	Kr. 92,00
Opstarts løn (1,50 timer) for første løbende meter	Kr. 840,00

Prisen er beregnet gennemsnit mellem 1 løbende meter og 25 løbende meter Alle priser er inkl. Moms

LITRA A - Beboelse



Tag

SKADE:

Skorstenen fremstår med mindre skader i sten og lidt udfaldne fuger

RISIKO:

Det vurderes, at skaden kan udvikle sig på længere sigt.

NOTE:

Fritstående murværk som f.eks. skorstene og læmurer er generelt mere udsat for vejr og vind end facademure



Murer

0:30 / Pr mursten
tidsforbrug

Kr 12,00 / Pr mursten



412,00 Pr mursten

Udbedring af skader

Opgaven vurderes at kunne udbedres af en murer. Vi anslår at arbejdslønnen er den største del af udbedringsomkostningen og materialer udgør en mindre del. Det anbefales derfor at lade en murer udbedre opgaven på regning.

Beregningsgrundlag

Prisen er beregnet ud fra flg. nøgletal

Timeløn inkl. moms	Kr. 570,00
Arbejdsløn inkl. moms pr mursten	Kr. 400,00
Materialer inkl. moms pr mursten	Kr. 12,00
Opstarts løn (2,00 timer) for første mursten	Kr. 1.130,00

Prisen er beregnet gennemsnit mellem 1 mursten og 20 mursten Alle priser er inkl. Moms

LITRA A - Beboelse



Tag

SKADE:

Remender mod have er med mindre nedbrydning

RISIKO:

Det vurderes, at skaden kan udvikle sig på længere sigt.



Tømrer



1:15 / Pr styk
tidsforbrug



Kr 172,00 / Pr styk

1.002,00 Pr styk

Udbedring af remende inkl. montering af kapsel

Udbedringseksempel: Remender afskæres i muligt omfang, remender smøres, endelukning/kapsel monteres, i muligt omfang monteres kapsel også vandret på toppen af Remende.

Beregningsgrundlag

Prisen er beregnet ud fra flg. nøgletal	
Timeløn inkl. moms	Kr. 520,00
Arbejds løn inkl. moms pr styk	Kr. 830,00
Materialer inkl. moms pr styk	Kr. 172,00
Opstarts løn (1,50 timer) for første styk	Kr. 780,00

Prisen er beregnet gennemsnit mellem 1 styk og 4 styks Alle priser er inkl. Moms

LITRA A - Beboelse



Ydervægge

SKADE:

Ydervægge er med enkelte mindre revner f.eks. over facadedør mod bryggers, samt i sammenbygning med læmur mod vej



LITRA A - Beboelse



Ydervægge

SKADE:

Mørtelfuger er stedvist porøse og med udfald f.eks. ved karnap modsat indkørsel

RISIKO:

Det vurderes, at skaden kan udvikle sig på længere sigt.

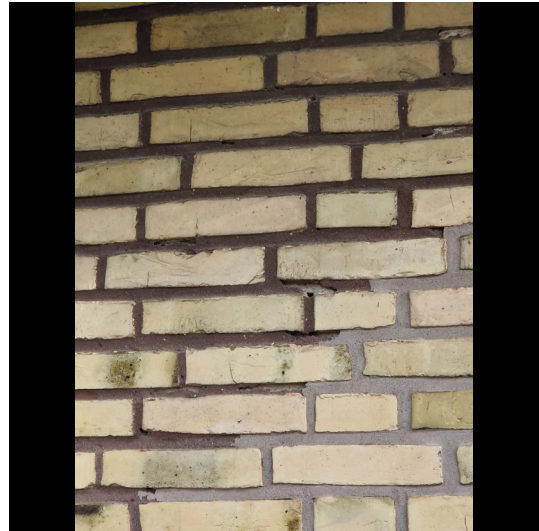

Murer



3:00 / Pr m2
tidsforbrug



Kr 25,00 / Pr m2

1.755,00 Pr m2

Udkradsning og udbedring af fuger

Udbedringseksempel: Eftergang af fuger. Forvitrede/løse fuger, synlige revner og huller i fuger udbedres ved udkradsning og omfugning. Fuger udkradses i fuld bredde til dybde min. 15 mm fra den færdige fugeoverflade. I ældre facader udkradses til dybde min. 25 mm. Efter rengøring og vanding efterfuges med tilbageliggende fuger.

Beregningsgrundlag

Prisen er beregnet ud fra flg. nøgletal	
Timeløn inkl. moms	Kr. 570,00
Arbejds løn inkl. moms pr m2	Kr. 1.730,00
Materialer inkl. moms pr m2	Kr. 25,00
Opstarts løn (1,50 timer) for første m2	Kr. 850,00

Prisen er beregnet gennemsnit mellem 1 m2 og 10 m2 Alle priser er inkl. Moms

LITRA A - Beboelse



Døre/vinduer/porte

SKADE:

Der er enkelte punkterede termoruder, f.eks. i stort ovenlysvindue mod syd



LITRA A - Beboelse



Fundament/sokkel

SKADE:

Klinker på trin mod facadedøre er med manglende vedhæftning og defekter

RISIKO:

Det vurderes, at skaden kan udvikle sig på længere sigt.



Murer



2:15 / Pr trin
tidsforbrug



Kr 100,00 / Pr trin

1.330,00 Pr trin

Udskiftning af klinker på trappetrin

Udbedringseksempel: Defekte klinker på udvendig trappetrin af beton. Armeringsjernene er ubeskadigede. Udskiftning af klinker trappetrin. Klinker på trappetrin afhugges, betonlaget afrenses og forbehandles. Naturklinker, som Korzilius Natur, udlægges på trappetrin. Klinkerne fuges med cementbaseret, frost- og vandfast fugemasse, som Alfix Cerafill 10 colour, og afrenses. Forudsættes at trinstørrelsen er 40 cm x 120 cm ekskl. evt respos.

Beregningsgrundlag

Prisen er beregnet ud fra flg. nøgletal	
Timeløn inkl. moms	Kr. 570,00
Arbejds løn inkl. moms pr trin	Kr. 1.230,00
Materialer inkl. moms pr trin	Kr. 100,00
Opstarts løn (0,20 timer) for første trin	Kr. 110,00

Prisen er beregnet gennemsnit mellem 1 trin og 10 trin Alle priser er inkl. Moms

LITRA A - Beboelse



Fundament/sokkel

SKADE:

Ventilationsriste til ventileret hulrum er flere steder blokeret/afbkæ det ved besigtigelsen bl.a. mod indkørsel, samt de er placeret for tæt mod terræn modsat indkørsel

RISIKO:

Der er risiko for, at der kan opstå følgeskader i gulvkonstruktionen på længere sigt



Brolægger



2:00 / Pr m2
tidsforbrug



Kr 12,00 / Pr m2

1.262,00 Pr m2

Sænkning/ændring af terræn

Udbedringseksempel: Sænkning/ændring af hældning på terræn ved bygning. Eksisterende belægning optages og evt. grusunderlaget afrømmes. Råjord afrømmes og bortkøres. Terræn afrettes og det afrømmede grus udlægges, afrettes og komprimeres. Afretningslag af velgraderet bakkemateriale udlægges, kornkurve 0-8 mm, hvorefter overfladen aftrækkes nøjagtigt med ledere og retskinne, så terrænet får fald min. 1:50 på de første 3 m væk fra bygningen. Eksisterende belægning udlægges i lige flugter.

Beregningsgrundlag

Prisen er beregnet ud fra flg. nøgletal	
Timeløn inkl. moms	Kr. 640,00
Arbejds løn inkl. moms pr m2	Kr. 1.250,00
Materialer inkl. moms pr m2	Kr. 12,00
Opstarts løn (1,00 timer) for første m2	Kr. 640,00

Prisen er beregnet gennemsnit mellem 1 m2 og 20 m2 Alle priser er inkl. Moms

LITRA A - Beboelse



Fundament/sokkel

SKADE:

Sokkel er med mindre revner, samt puds er stedvist med begrænset vedhæftning bl.a. i sammenbygning med læmur og på skråkant ved vindue mod vej og terrassedør mod stue



Stueplan

SKADE:

Der er fugtskjolder på loftet

NOTE:

Der var ikke tale om opfugtninger på besigtigelsestidspunktet. Der vurderes at være tale om ældre fugtskjolder fra tidligere utætheder/vandskader.

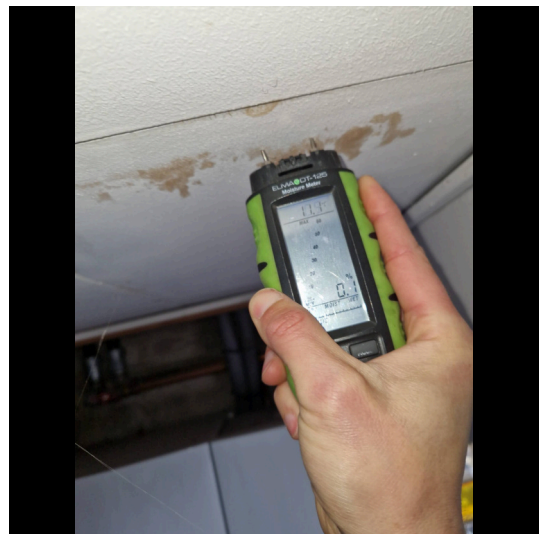

LITRA A - Beboelse



Stueplan

SKADE:

Der er gulvklinter med mangelfuld vedhæftning til underlaget bl.a. ved facadedør

NOTE:

Der er tale om et område, som ikke er vandbelastet. Der vurderes derfor ikke at være nærliggende risiko for skader.



LITRA A - Beboelse



Stueplan

SKADE:

Der er gulvklinter og vægfliser med mangelfuld vedhæftning til underlaget i brusenichen

RISIKO:

Der er tale om gulv og væg med direkte vandbelastning, hvorfor der er risiko for skader på de omkringliggende konstruktioner og installationer.

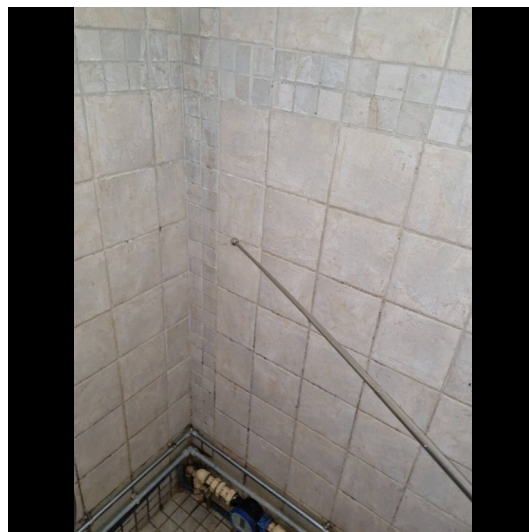

Murer



3:45 / Pr m2
tidsforbrug



Kr 1.608,00 / Pr m2

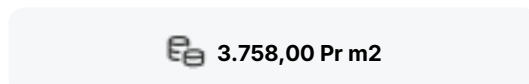

3.758,00 Pr m2

Udskiftning af klinker/fliser

Udbedringseksempel: Udskiftning af klinker/fliser og vådrumsbehandling. klinker/fliser aftages. Underlaget rengøres omhyggeligt. Gulvet vådrumsbehandles. Der skal anvendes et komplet system til vandtætning med produkter fra samme godkendelse. Overflader primes og forsegles i hjørner, omkring rørgennemføringer og ved overgang væg/gulv. Heldækkende tætningsmasse påføres. Gulvklinter udlægges, fuges og afrenses. I hjørner, og i overgang væg og gulv samt omkring sanitære installationer fuges med elastisk, vådrums siliconefugemasse.

Beregningsgrundlag

Prisen er beregnet ud fra flg. nøgletal	
Timeløn inkl. moms	Kr. 570,00
Arbejds løn inkl. moms pr m2	Kr. 2.150,00
Materialer inkl. moms pr m2	Kr. 1.608,00
Opstarts løn (1,00 timer) for første m2	Kr. 570,00

Prisen er beregnet gennemsnit mellem 1 m2 og 10 m2 Alle priser er inkl. Moms

LITRA A - Beboelse



Stueplan

SKADE:

Der er åbne skruehuller i brusenichen

RISIKO:

Der er tale om vægge med direkte vandbelastning, hvorfor der er risiko for skader på de omkringliggende konstruktioner og installationer.

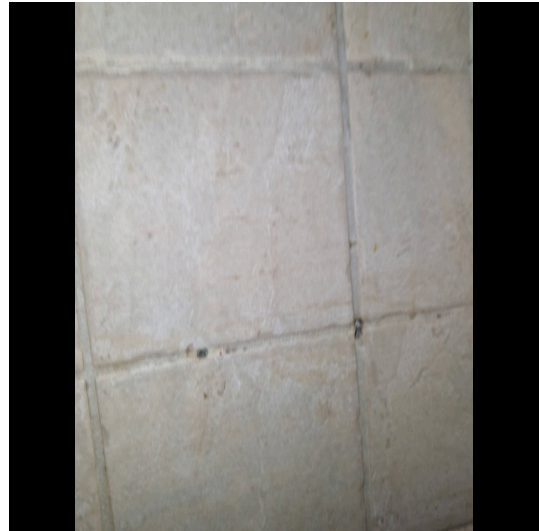

Murer



6:00 / Pr m2
tidsforbrug



Kr 1.608,00 / Pr m2

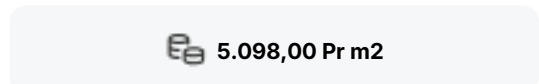

5.098,00 Pr m2

Udskiftning af overflade/beklædning med vægfliser

Udbedringseksempel: Demontering af eksisterende overflade/beklædningen. Klargøring til montering af vægfliser og vådrumsbehandling. Underlaget rengøres omhyggeligt. Væggen vådrumsbehandles. Der skal anvendes et komplet system til vandtætning med produkter fra samme godkendelse. Overflader primes og forsegles i hjørner, omkring rørgennemføringer og ved overgang væg/gulv. Heldækkende tætningsmasse påføres. Vægfliser opsættes, fuges og afrenses. I hjørner, og i overgang væg og gulv samt omkring sanitære installationer fuges med elastisk, vådrums

Beregningsgrundlag

Prisen er beregnet ud fra fig. nøgletal

Timeløn inkl. moms	Kr. 570,00
Arbejds løn inkl. moms pr m2	Kr. 3.490,00
Materialer inkl. moms pr m2	Kr. 1.608,00
Opstarts løn (1,50 timer) for første m2	Kr. 850,00

Prisen er beregnet gennemsnit mellem 1 m2 og 10 m2 Alle priser er inkl. Moms

LITRA A - Beboelse



Stueplan

SKADE:

Der er afstand og synlig betonkant mellem afløbsskål og rist i gulv afløb i bruseniche

RISIKO:

Afløbet er vandbelastet fra gulvoverfladen, og der er risiko for fugtindtrængen og skader på de underliggende konstruktioner og installationer.

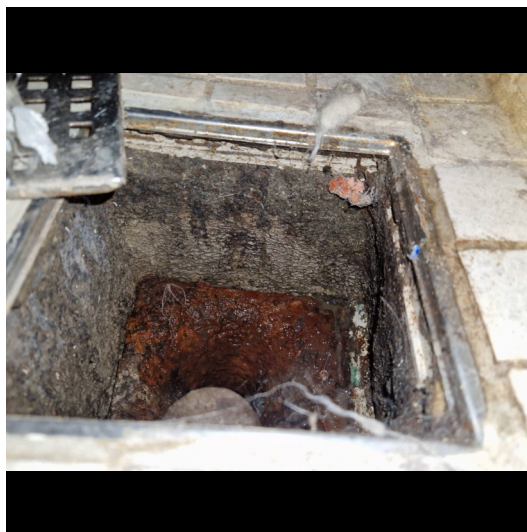

Murer



6:00 / Pr styk
tidsforbrug



Kr 5.424,00 / Pr styk



9.024,00 Pr styk

Udskiftning af gulvafløb

Udbedringseksempel: Udskiftning af gulvafløb i betongulv med fliser/klinker. Afløbsskål ophugges og udskiftes med ny afløbsskål af rustfrit stål med ramme og 140 x 140 mm rist. Inkl. membranklemflange, vandlås og studse for sideindløb. Afløbsskålen tilsluttes afløbssystemet. Beton udstøbes omkring gulvafløbet til plan med eksisterende betonlag.

Beregningsgrundlag

Prisen er beregnet ud fra flg. nøgletal	
Timeløn inkl. moms	Kr. 570,00
Arbejds løn inkl. moms pr styk	Kr. 3.600,00
Materialer inkl. moms pr styk	Kr. 5.424,00
Opstarts løn (1,00 timer) for første styk	Kr. 570,00

Prisen er beregnet gennemsnit mellem 1 styk og 2 styks Alle priser er inkl. Moms

LITRA A - Beboelse

**Stueplan****SKADE:**

Der er gulvklinter med mangelfuld vedhæftning til underlaget ved vask

**Stueplan****SKADE:**

Der er afstand og synlig betonkant mellem afløbsskål og rist i gulv afløb ved håndvasken

NOTE:

Gulv afløbet er ikke vandbelastet fra gulvoverfladen, og der skønnes derfor ikke at være nærliggende risiko for skader.



LITRA A - Beboelse



Stueplan

SKADE:

Der er ikke den påbudte redningsåbning i rummet

RISIKO:

Der er risiko for personskade i tilfælde af brand.



Tømrer



-



-



 Indhent tilbud

Etablering af godkendt redningsåbning

Opgaven har ikke været mulig at prissætte, det anbefales at kontakte en tømrer med henblik på udredning af opgaven og tilbud på udbedring.

LITRA A - Beboelse



Stueplan

SKADE:

Gulvet har mindre skævheder og ujævnheder / Gulv er ude af vater flere steder bl.a. mod terrassedør i køkken/alrum



LITRA A - Beboelse

**1. Sal****SKADE:**

Der er revnede gulvklinter samt gulvklinter med begrænset vedhæftning til underlaget i bruseniche

RISIKO:

Der er tale om gulv med direkte vandbelastning, hvorfor der er risiko for skader på de omkringliggende konstruktioner og installationer.

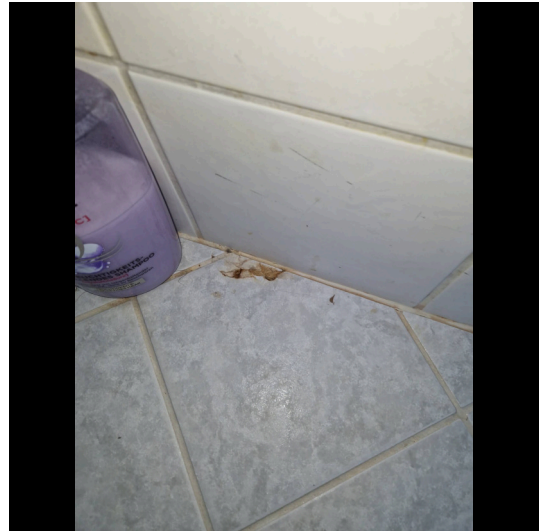
**Murer**

**3:45 / Pr m2
tidsforbrug**



Kr 1.608,00 / Pr m2

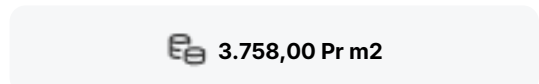

3.758,00 Pr m2

Udskiftning af klinker/fliser

Udbedringseksempel: Udskiftning af klinker/fliser og vådrumsbehandling. klinker/fliser aftages. Underlaget rengøres omhyggeligt. Gulvet vådrumsbehandles. Der skal anvendes et komplet system til vandtætning med produkter fra samme godkendelse. Overflader primes og forsegles i hjørner, omkring rørgennemføringer og ved overgang væg/gulv. Heldækkende tætningsmasse påføres. Gulvklinter udlægges, fuges og afrenses. I hjørner, og i overgang væg og gulv samt omkring sanitære installationer fuges med elastisk, vådrums siliconefugemasse.

Beregningsgrundlag

Prisen er beregnet ud fra flg. nøgletal	
Timeløn inkl. moms	Kr. 570,00
Arbejds løn inkl. moms pr m2	Kr. 2.150,00
Materialer inkl. moms pr m2	Kr. 1.608,00
Opstarts løn (1,00 timer) for første m2	Kr. 570,00

Prisen er beregnet gennemsnit mellem 1 m2 og 10 m2 Alle priser er inkl. Moms

LITRA A - Beboelse



1. Sal

SKADE:

Der er kun rumaftræk gennem vindue i rummet

NOTE:

Der ses ingen tegn på skade ved besigtigelsen.



1. Sal

SKADE:

Tagrummets ventilation er begrænset

NOTE:

Der kunne ikke registreres følgeskader ved besigtigelsen, og der vurderes ikke at være nærliggende risiko for skade.

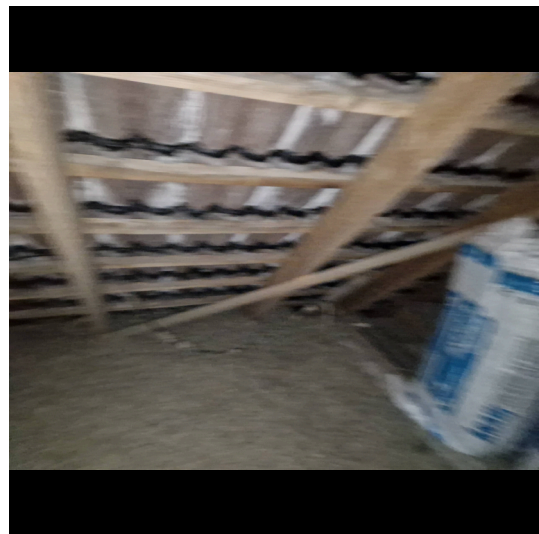

LITRA A - Beboelse



1. Sal

SKADE:

Lysning inder ovenlysvindue er med fugtskjolder

NOTE:

Forholdet var tørt ved fugtmåling og skønnes derfor af ældre dato.



LITRA A - Beboelse

**1. Sal****SKADE:**

Der er ikke den påbudte redningsåbning i i værelser mod vej

RISIKO:

Der er risiko for personskade i tilfælde af brand.

**Tømrer**

-

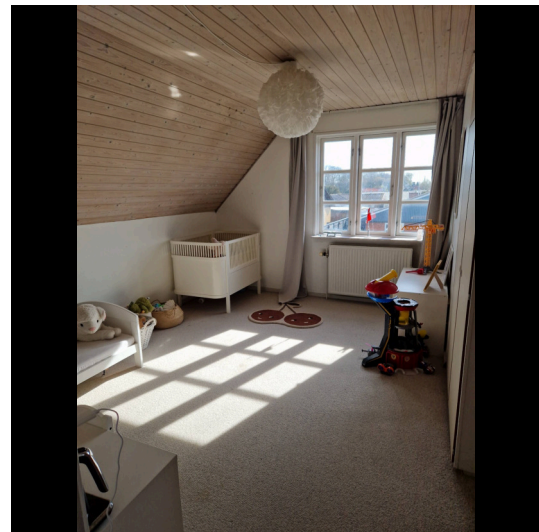

-

 **Indhent tilbud****Etablering af godkendt redningsåbning**

Opgaven har ikke været mulig at prissætte, det anbefales at kontakte en tømrer med henblik på udredning af opgaven og tilbud på udbedring.

LITRA B - Garage

**Garage bygget 1000**

Skader på Lita B

Anvendelse: Garage
Bolig: 0 m²
Etager: 0
Bebyggelse: 35 m²
Kælder: 0 m²

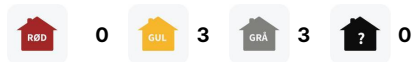
**Tag****SKADE:**

Taghældningen er mindre end foreskrevet af tagproducenten

NOTE:

Forholdet skønnes ikke at medføre nogen risiko.



LITRA B - Garage

**Tag****SKADE:**

Dækbrædder er med stedvis nedbrydning f.eks. mod skel

RISIKO:

Det vurderes, at skaden kan udvikle sig på længere sigt.

**Ydervægge****SKADE:**

Facade er med mindre revnedannelser, samt defekte og porøse fuger. Særligt på langside mod have

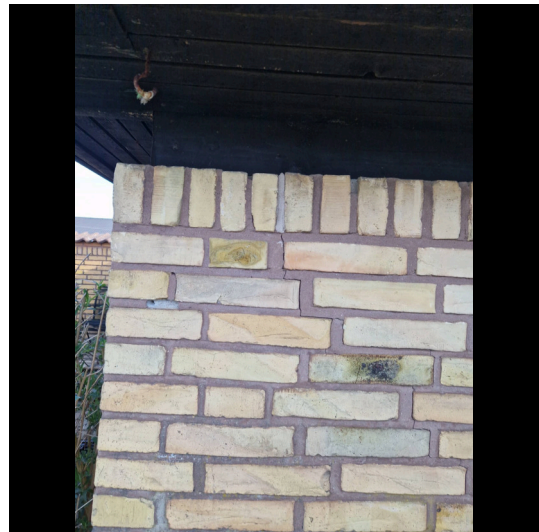

LITRA B - Garage

**Døre/vinduer/porte****SKADE:**

Vinduer mod redskabsrum er med nedbrydning

RISIKO:

Det vurderes, at skaden kan udvikle sig på længere sigt.

**Stueplan****SKADE:**

Indvendige vægge er med opfugtninger, misfarvninger og afskalninger f.eks. ved facadedør og mod skel, samt i redskabsrum

RISIKO:

Det vurderes, at skaden kan udvikle sig på længere sigt.



LITRA B - Garage



Stueplan

SKADE:

Loft er med større misfarvninger

NOTE:

Forholdet var tørt ved fugtmåling og skønnes derfor af ældre dato.

