

Skovvej 11, 4270 Høng

Ejd. type	**Villa**	Bolig m^2	**102**
Kontant	**995.000**	Værelser	**4**
Ejerudgift	**1.206**	Grund m^2	**421**
Byggeår/ombygget	**1907/1974**	Energimærke	**D**

Sagsnr. **370-6428**

RealMæglerne Klarstrup og Sørensen ApS
Torvet 3, Ubby / 4490 Jerslev Sjælland / Tlf. +45 59594042 / www.realmaeglerne.dk/jerslev

RealMæglerne Klarstrup og Sørensen ApS
CVR-nr. 33066945
Torvet 3, Ubby / 4490 Jerslev Sjælland
Tlf. +4559594042 / 4490@mailreal.dk
www.realmaeglerne.dk/jerslev

Salgsopstilling

*Formularens standardtekst er udarbejdet af DE i samarbejde med **Forbrugerrådet Tænk**. Organisationerne har ikke været inde over den konkrete sagsopstillings indhold. Disse er alene angivet af ejendomsmægleren i samråd med sælger.*

Adresse: Skovvej 11, 4270 Høng
Kontantpris: kr. 995.000

Sagsnr.: 370-6428
Ejerudgift/md.: kr. 1.206

Dato: 24.11.2026



1,5 PLANS VILLA CENTRALT I HØNG - 3 SOVEVÆRELSER - NEMT TIL DET HELE I BYEN

Lige midt i Høng ligger denne pæne 1,5 plans villa med gåafstand til det hele - både indkøb, station, bus, skole, hal og meget mere. I Høng er der butikscenter, flere supermarkeder, gymnasium, erhvervsskole, haller, station med tog til Slagelse-Tølløse, og busser til Kalundborg, Slagelse, Ruds Vedby med flere.

Boligen er indrettet med køkken med lyse elementer, stor lys opholdsstue, kontor/værelse, baggang med skabe, badeværelse med lyse fliser, bruseniche og gulvvarme, og så er der entre/gang med trappe til 1.sal. Lyse klikgulve i opholdssrum.

På 1.sal er der repos og hele 3 værelser - heraf 1 værelse med kvist og skabsvæg. Der er synlige loftsbjælker.

I stueplan er der mod Skovvej isat lydisolerende vinduer.

I vinkel på boligen ligger der er godt muret udhus med ståltag. Udhuset er isoleret, med trægulv og med indlagt strøm - et rigtig godt hobbyrum.

Haven er lukket med grøn beplantning, og ligger ugeneret bag boligen med både en træterrasse midt i haven, og ved boligen ligger der er en fliseterrasse.

ET RIGTIG GODT BEGYNDERHUS - MEGET VELEGNET TIL DEN UNGE FAMILIE

Vigtig information:

Der gøres opmærksom på, at en købsaftale, hvis denne alene er underskrevet af køber, er et tilbud til sælger, og at sælger ikke er forpligtet til at acceptere tilbuddet, heller ikke selv om det måtte være i overensstemmelse med udbudsvilkårene.

Medvirkende ejendomsmægler repræsenterer sælger, og kan ikke være rådgiver for begge parter i samme handel. Køber opfordres derfor til at søge egen juridisk, finansiel samt byggeteknisk rådgivning m.v.

Ansvarlig ejendomsmægler: Githa Klarstrup

COPYRIGHT DE - Formularen er autoriseret af Dansk Ejendomsmæglerforening

RealMæglerne Klarstrup og Sørensen ApS
CVR-nr. 33066945
Torvet 3, Ubby / 4490 Jerslev Sjælland
Tlf. +4559594042 / 4490@mailreal.dk
www.realmaeglerne.dk/jerslev

Adresse: Skovvej 11, 4270 Høng
Kontantpris: kr. 995.000

Sagsnr.: 370-6428
Ejerudgift/md.: kr. 1.206

Dato: 24.11.2026













COPYRIGHT DE - Formularen er autoriseret af Dansk Ejendomsmæglerforening

RealMæglerne Klarstrup og Sørensen ApS
CVR-nr. 33066945
Torvet 3, Ubby / 4490 Jerslev Sjælland
Tlf. +4559594042 / 4490@mailreal.dk
www.realmaeglerne.dk/jerslev

Adresse: Skovvej 11, 4270 Høng
Kontantpris: kr. 995.000

Sagsnr.: 370-6428
Ejerudgift/md.: kr. 1.206

Dato: 24.11.2026

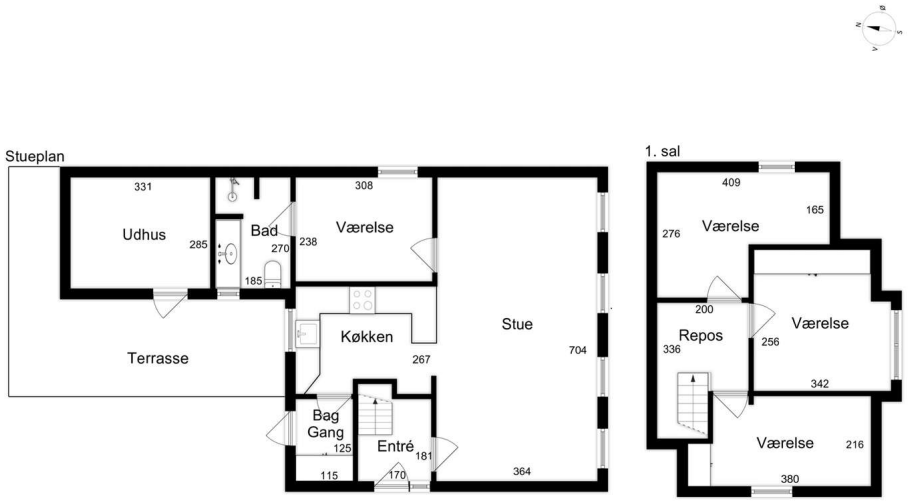

EFXIT
Vejledende tegning uden ansvar

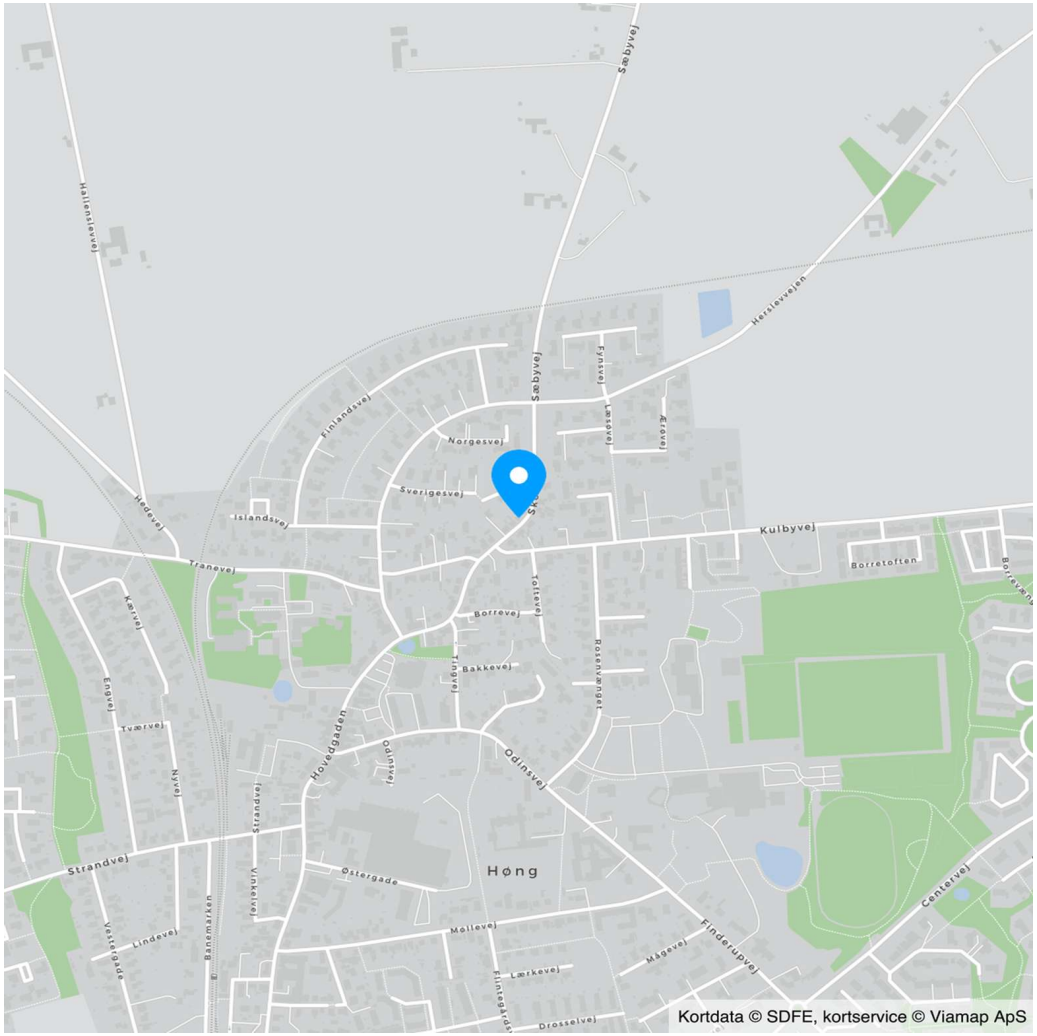

COPYRIGHT DE - Formularen er autoriseret af Dansk Ejendomsmæglerforening

RealMæglerne Klarstrup og Sørensen ApS
CVR-nr. 33066945
Torvet 3, Ubby / 4490 Jerslev Sjælland
Tlf. +4559594042 / 4490@mailreal.dk
www.realmaeglerne.dk/jerslev

Adresse: Skovvej 11, 4270 Høng
Kontantpris: kr. 995.000

Sagsnr.: 370-6428
Ejerudgift/md.: kr. 1.206

Dato: 24.11.2026

Ejendomsdata*:

Ejendommen

Ejendomstype:	Villa
Må benyttes til:	Helårsbolig
Kommune:	Kalundborg
Matr.nr.:	3s Høng By, Finderup
BFE-nr.:	2472015
Zonestatus:	Byzone
Vej:	Offentlig vej
Opført/ombygget år:	1907/1974

Offentlig vurdering og beskatningsgrundlag

Offentlig vurdering pr.:	2024
Ejendomsværdi:	887.000
Grundværdi:	311.000
Grundlag for ejd. værdiskat:	709.600
Grundlag for grundskyld:	248.800

Arealer**

Grundareal:	421 m^2
Boligareal i alt:	102 m^2

Øvrige arealer:

Udhus:	15 m^2

** Læs nærmere om, hvordan arealer opgøres på www.boligejer.dk. Bygningsarealer oplyses ifølge BBR-meddelelsen.

* Flere af oplysningerne vedr. ejendommen, arealer, offentlig vurdering mv. er indhentet fra diverse offentlige registre og kan derfor ikke betragtes som en garanti.

Servitutter, byrder, planer og andre anvendelsesbegrænsninger:

Servitutter
- Nr. 1: 26.08.1965 - Dok om vandforsyning mv, Om resp se akt
- Nr. 2: 06.08.1969 - Dok om byggelinier mv, Vedr 7A
- Nr. 3: 17.01.1991 - Dok om fjernvarme/anlæg mv

Planer
Kommuneplan H1.B02 - Høng by

Tilbehør:
Det er aftalt, at følgende tilstedeværende hårde hvidevarer og løsøre medfølger (fabrikat):

Komfur (Bosch), Emhætte

Øvrige tilstedeværende hårde hvidevarer og løsøre medfølger ikke.

Der henvises i øvrigt til ejendommens blad i tingbogen.

COPYRIGHT DE - Formularen er autoriseret af Dansk Ejendomsmæglerforening

RealMæglerne Klarstrup og Sørensen ApS
CVR-nr. 33066945
Torvet 3, Ubby / 4490 Jerslev Sjælland
Tlf. +4559594042 / 4490@mailreal.dk
www.realmaeglerne.dk/jerslev

Adresse: Skovvej 11, 4270 Høng
Kontantpris: kr. 995.000

Sagsnr.: 370-6428
Ejerudgift/md.: kr. 1.206

Dato: 24.11.2026

Forsikringsforhold:
Forsikringspræmien, der indgår i ejerudgiften er baseret på: sælgers aktuelle forsikring hos Brevis Forsikringsmæglerne A/S
Præmien dækker brand- og husejerforsikring, herudover dækkes:
Svamp: Nej Insekt: Nej Rørskade: Nej
Forbehold:

Ejendommens forsyningsmæssige forhold
Årligt varmeforbrug:
Udgift kr.: 18.000 Forbrug: 18 mWh
Udgiften er beregnet i år: 2026
Varmeinstallation og primær varmekilde: Fjernvarme - Fjernvarme
Oplysningerne stammer fra: Energimærke

Vand: Privat vandforsyningsanlæg
Kloak: Afløb til offentligt kloaksystem

Øvrige udgifter vedrørende ejendommens drift og vedligeholdelse:
Køber gøres opmærksom på, at der vil være udgifter til energi, vand, evt. lovpligtige eftersyn af forsyningsanlæg, evt. andre forbrugsafhængige forhold samt løbende vedligeholdelse, og at disse udgifter ikke fremgår af hverken salgsopstillingens forbrugsafhængige udgifter eller ejerudgifter.

Tilstandsrapport/byggeteknisk gennemgang, elinstallationsrapport og energimærkning:
Tilstandsrapport og andre byggetekniske rapporter: Der foreligger tilstandsrapport med forhold karakteriseret rødt hus og gult hus

Elinstallationsrapport: Der foreligger elinstallationsrapport med forhold karakteriseret "risiko for brand"

Energimærkning: Energimærke D

Andre forhold af væsentlig betydning:

Jordforurening
Da ejendommen er beliggende i byzone, er ejendommen områdeklassificeret som lettere forurenet. Lettere forurening er forurening, som ligger over et defineret mindstekriterium men under kriterierne for kortlægning som forurenet.

Oplysning om foreløbige ejendomsskatter
Ejendomsværdi, grundværdi og tilhørende beskatningsgrundlag oplyst i salgsopstillingen er foreløbige værdier fastsat af Vurderingsstyrelsen til brug for foreløbig boligbeskatning. Ejendomsværdiskat samt grundskyld i salgsopstillingens ejerudgifter er beregnet ud fra de foreløbige beskatningsgrundlag og er dermed ligeledes foreløbigt ansat.

Når de endelige værdier er fastsat, vil beskatningen blive efterreguleret via forskuds-/årsopgørelsen. Eventuelle afvigelser fra de i salgsopstillingen angivne værdier og ejendomsskatter, hvad enten dette måtte være i op- eller nedadgående retning er sælger og sælgers ejendomsmægler uvedkommende.

Køber henvises til egen rådgiver for vejledning om konsekvenserne af ovenstående vedr. den foreløbige beskatning.

COPYRIGHT DE - Formularen er autoriseret af Dansk Ejendomsmæglerforening

RealMæglerne Klarstrup og Sørensen ApS
CVR-nr. 33066945
Torvet 3, Ubby / 4490 Jerslev Sjælland
Tlf. +4559594042 / 4490@mailreal.dk
www.realmaeglerne.dk/jerslev

Adresse: Skovvej 11, 4270 Høng
Kontantpris: kr. 995.000

Sagsnr.: 370-6428
Ejerudgift/md.: kr. 1.206

Dato: 24.11.2026

Ejerudgift 1. år:		Pr. år
Ejendomsværdiskat	kr.	3.619
Grundskyld	kr.	4.130
Rottebekæmpelse	kr.	138
Renovation	kr.	2.742
Forsikring	kr.	3.840
Ejerudgift i alt 1. år	kr.	14.469

Kontantbehov ved køb		
Kontantpris	kr.	995.000
Tinglysningsafgift af skødet	kr.	7.850
Halv ejerskifteforsikringspræmie	kr.	10.410
Omkostninger til berigtigelse, anslået	kr.	9.500
I alt	kr.	1.022.760

Køber gøres opmærksom på, at der i ovennævnte kontantbehov ved køb ikke er indeholdt udgifter til: Tinglysning af pantebreve, debitor/kreditorskifte m.v., finansiering, herunder kurssikring og bankgarantistillelse m.v.

Beregning af brutto/netto på baggrund af standardfinansiering samt særlige oplysninger om finansiering:
Der gøres opmærksom på, at ejendomsmægleren iht. loven ikke må sammenlægge ejendommens ejerudgifter og finansieringsomkostninger. Den angivne brutto/nettoydelse nedenfor omfatter således alene finansieringsomkostninger i henhold til en fiktiv standardfinansiering. Ejerudgiften skal derfor lægges til denne ydelse for at beregne den samlede månedlige boligudgift. Herudover vil der være forbrugsafhængige udgifter. Bemærk at udbetalingens størrelse kan afvige ved indgåelsen af købsaftalen.

Finansieringsomkostninger i henhold til en standardfinansiering:
Udbetaling: 50.000 Brutto **ekskl.** ejerudgift 5.648 md. / 67.774 år. Netto **ekskl.** ejerudgift 4.576 md. / 54.907 år v/25,21 %
Bruttoudgiften er lig med den samlede ydelse forbundet med en standardfinansiering uden fradrag og eksklusiv ejerudgifter, forbrugsafhængige udgifter samt løbende vedligeholdelse.
Nettoudgiften er lig med bruttoudgiften efter fradrag af skattemæssigt fradrag. Bemærk at da der er tale om en standardfinansiering, vil den i visse tilfælde ikke kunne opnås.

Forudsætninger for standardfinansieringen
Standardfinansieringen er udarbejdet ud fra følgende forudsætninger:
Kontant udbetaling på 5 % af den kontante købesum oprundet til nærmeste kr. 5.000 dog minimum kr. 25.000.
Der optages et realkreditlån op til den maksimale lånegrænse for den pågældende ejendomskategori efter lov om realkreditlån og realkreditobligationer m.v. Løbetiden er 30 år. Lånet er et konverterbart obligationslån med fast rente på 4,0 %, der afdrages over hele løbetiden efter annuitetsprincippet. Lånet er baseret på dertil hørende obligationer, hvis kurs er 100 eller nærmeste herunder. Beregningsdato for realkreditlån: 02.11.2026
For restkøbesummen beregnes et boliglån. Lånet har en løbetid på 30 år. Lånet afdrages over hele løbetiden efter annuitetsprincippet. Lånet fastsættes til kurs pari, og renten fastlægges hvert kvartal den 1/2, 1/5, 1/8 og 1/11 som den gennemsnitlige rente af de 6 seneste offentliggjorte måneder i Nationalbankens statistik for nye udlån til boligformål til lønmodtagere m.v. Gennemsnitsrenten oprundes til nærmeste kvarte procent og tillægges 3 procentpoint. Nærværende rente på boliglån er baseret på den gennemsnitlige rente i perioden: 01.04.2026 - 30.09.2026

Særlige oplysninger om finansiering: I henhold til lov om formidling af fast ejendom m.v. må ejendomsmægleren ikke udarbejde eller lade udarbejde finansieringsforslag, ligesom ejendomsmægleren ikke må formidle finansiering.

COPYRIGHT DE - Formularen er autoriseret af Dansk Ejendomsmæglerforening

RealMæglerne Klarstrup og Sørensen ApS
CVR-nr. 33066945
Torvet 3, Ubby / 4490 Jerslev Sjælland
Tlf. +4559594042 / 4490@mailreal.dk
www.realmaeglerne.dk/jerslev

Adresse: Skovvej 11, 4270 Høng
Kontantpris: kr. 995.000

Sagsnr.: 370-6428
Ejerudgift/md.: kr. 1.206

Dato: 24.11.2026

Tinglysningsafgiftsreduktion:
I forbindelse med handlens berigtigelse, vil sælgers pant (på nær pant i form af skadesløsbreve og udlæg) blive omdannet til afgiftspantebreve ud fra hovedstolsprincippet. Køber kan herefter anvende afgiftspantebrevene til opnåelse af tinglysningsafgiftsreduktion. Der henvises til ejendommens blad i tingbogen (hæftelsesrubrikken) for nærmere information vedr. størrelsen på købers forventede tinglysningsafgiftsreduktion. Ovenstående gælder dog ikke for pant hvilende på flere ejendomme, hvis den solgte ejendom relakseres fra pantet, eller såfremt det er fraveget særskilt i handlen.

Sælgers pant til brug for tinglysningsafgiftsreduktion:
Nr. 4: hovedstol kr. 604.000

Kontakt ejendomsmægleren, såfremt der ønskes yderligere oplysninger om lånet.

Gæld udenfor købesummen
Ingen

COPYRIGHT DE - Formularen er autoriseret af Dansk Ejendomsmæglerforening

Guldkøber®

Kom først i køen på boligmarkedet. Skriv dig op i køberkartoteket og få en mail, når nye boliger matcher dine søgekriterier. Vi holder øje med hele boligmarkedet, så du altid får besked - uanset hvor drømmeboligen er sat til salg.



Vælg din finansieringspartner med omhu

Når du skal købe ny bolig, står du ofte overfor et valg af finansieringspartner. Dette valg bør ske på et oplyst grundlag. Start med at tage en uforpligtende snak med specialisterne i Jyske Bank. Så taler du med finansieringspartnere, der tåler sammenligning på priser, service og personlig rådgivning.
Tjek selv – det koster ikke noget.

Annonce

Mød holdet bag dit boligsalg

Hos RealMæglerne i Ubby får du 2 ejendomsmæglere med stor erfaring og et indblik i boligmarkedet.

Lad os - uforpligtende - give dig vores vurdering af dine købs- og salgsmuligheder, vi er ikke "bank-ejet" og har derfor altid flere løsninger til finansiering. Vi mener selv, at vores store succesrate må skyldes vores lokalkendskab og uhøjtidelige tilgang til opgaverne.Vi holder begge ben på jorden og koncentrerer os om det væsentlige; vores kunder!

Overvejer du at handle hus, så besøg os eller ring og aftal et uforpligtende møde hos dig, så vil vi fortælle, hvad vi kan tilbyde dig.