

REAL



Bakkevænget 10, Lillevorde, 9280 Storvorde

Ejd. type	Villa	Bolig m ²	189
Kontant		Erhverv m ²	133
Ejerudgift	1.736	Grund m ²	870
Byggeår/ombygget	1972/1988		

Sagsnr. **47425210**

RealMæglerne Aalborg Ann & Christian ApS

Nørre Tranders Vej 19A / 9000 Aalborg / Tlf. +45 98969000 / www.realmaeglerne.dk/annogchristian

Salgsopstilling

Formularens standardtekst er udarbejdet af DE i samarbejde med **Forbrugerrådet Tænk**. Organisationerne har ikke været inde over den konkrete sagsopstillings indhold. Disse er alene angivet af ejendomsmægleren i samråd med sælger.

Adresse: Bakkevænget 10, Lillevorde, 9280 Storvorde
Kontantpris: kr.

Sagsnr.: 47425210
Ejerudgift/md.: kr. 1.736

Dato: 13.04.2026



Denne særdeles velholdte og rummelige ejendom på Bakkevænget 10 byder på en gennemtænkt løsning, der henvender sig til køberen, der ønsker god plads, mange rum og stor fleksibilitet

Boligen byder på et stort og funktionelt stueplan, hvor man først bliver mødt af en indbydende entré med adgang til gæstetoilet. Herfra fortsætter man til et centralt gangareal, der binder boligens mange værelser sammen og giver adgang til både stuen og køkkenet. Boligens hjerte udgøres af den store aktivitetsrum/stue, der tilbyder masser af plads til både ophold, leg og samvær.

Køkkenet er praktisk indrettet med god bord- og skabsplads og ligger i naturlig forbindelse med opholdsområderne. Herfra er der også adgang til et funktionelt bryggers, som har egen indgang – ideelt til hverdagens praktiske opgaver.

Boligen har også et badeværelse med sauna, hvilket giver et ekstra komfortelement og understreger husets mange kvaliteter. For yderligere bekvemmelighed er der flere disponible rum og gode gangarealer, der sikrer en fleksibel indretning af både opbevaring og funktionelle områder.

Ejendommens kælder fremstår yderst anvendelig og indeholder køkken, badeværelse samt flere disponible rum, som kan benyttes til opbevaring, hobby eller lignende. Kælderen giver et væsentligt ekstra areal og mange muligheder.

Boligen rummer desuden en udestue, hvilket giver et skønt sted at nyde omgivelserne året rundt.

Ejendommen er beliggende i Lillevorde og henvender sig til køber, der ønsker god plads og en ejendom i rolige omgivelser. Med mange kvadratmeter og et stort indretningsmæssigt potentiale er boligen oplagt for den pladskrævende familie eller køber med behov for ekstra rum.

Vigtig information:

Der gøres opmærksom på, at en købsaftale, hvis denne alene er underskrevet af køber, er et tilbud til sælger, og at sælger ikke er forpligtet til at acceptere tilbuddet, heller ikke selv om det måtte være i overensstemmelse med udbudsvilkårene.

Medvirkende ejendomsmægler repræsenterer sælger, og kan ikke være rådgiver for begge parter i samme handel. Køber opfordres derfor til at søge egen juridisk, finansiel samt byggeteknisk rådgivning m.v.

Ansvarlig ejendomsmægler: Christian Andersen

Adresse: Bakkevænget 10, Lillevorde, 9280 Storvorde
Kontantpris: kr.

Sagsnr.: 47425210
Ejerudgift/md.: kr. 1.736

Dato: 13.04.2026



Køkken



Køkken



Hobbyrum



Hobbyrum



Badeværelse



Badeværelse

Adresse: Bakkevænget 10, Lillevorde, 9280 Storvorde
Kontantpris: kr.

Sagsnr.: 47425210
Ejerudgift/md.: kr. 1.736

Dato: 13.04.2026



Værelse



Værelse



Erhverv



Køkken

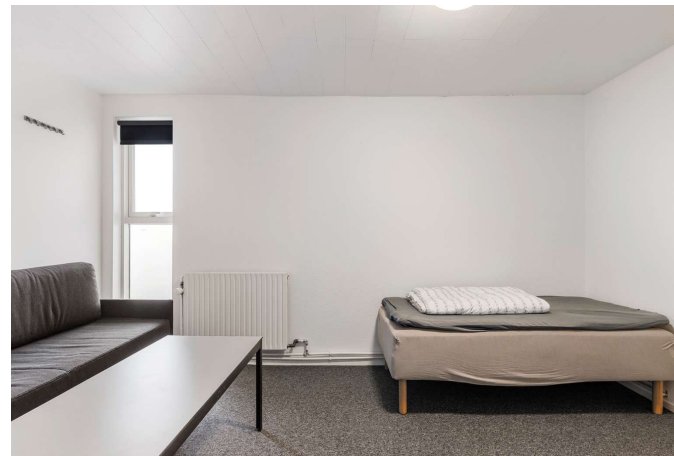

Soveværelse



Badeværelse

Adresse: Bakkevænget 10, Lillevorde, 9280 Storvorde
Kontantpris: kr.

Sagsnr.: 47425210
Ejerudgift/md.: kr. 1.736

Dato: 13.04.2026



Værelse



Værelse



Toilet



Anneks

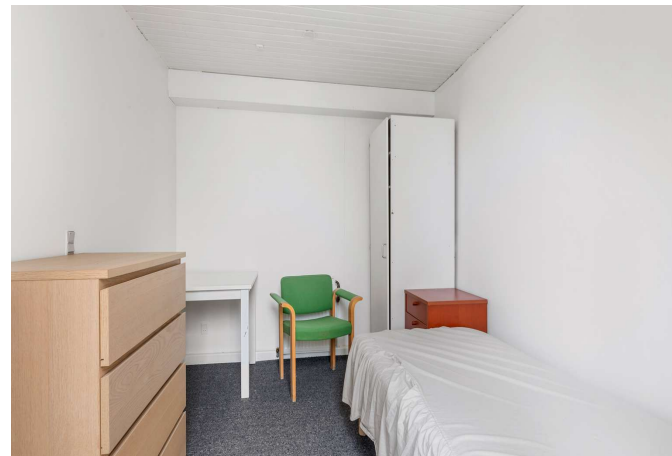

Soveværelse

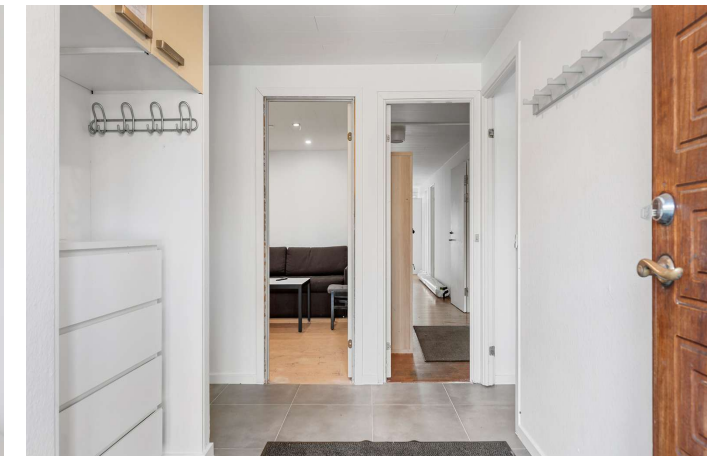

Entré

Adresse: Bakkevænget 10, Lillevorde, 9280 Storvorde
Kontantpris: kr.

Sagsnr.: 47425210
Ejerudgift/md.: kr. 1.736

Dato: 13.04.2026



Bryggers



Have



Terrasse



Facade



Luftfoto



Luftfoto



Adresse: Bakkevænget 10, Lillevorde, 9280 Storvorde
Kontantpris: kr.

Sagsnr.: 47425210
Ejerudgift/md.: kr. 1.736

Dato: 13.04.2026



Plantegning

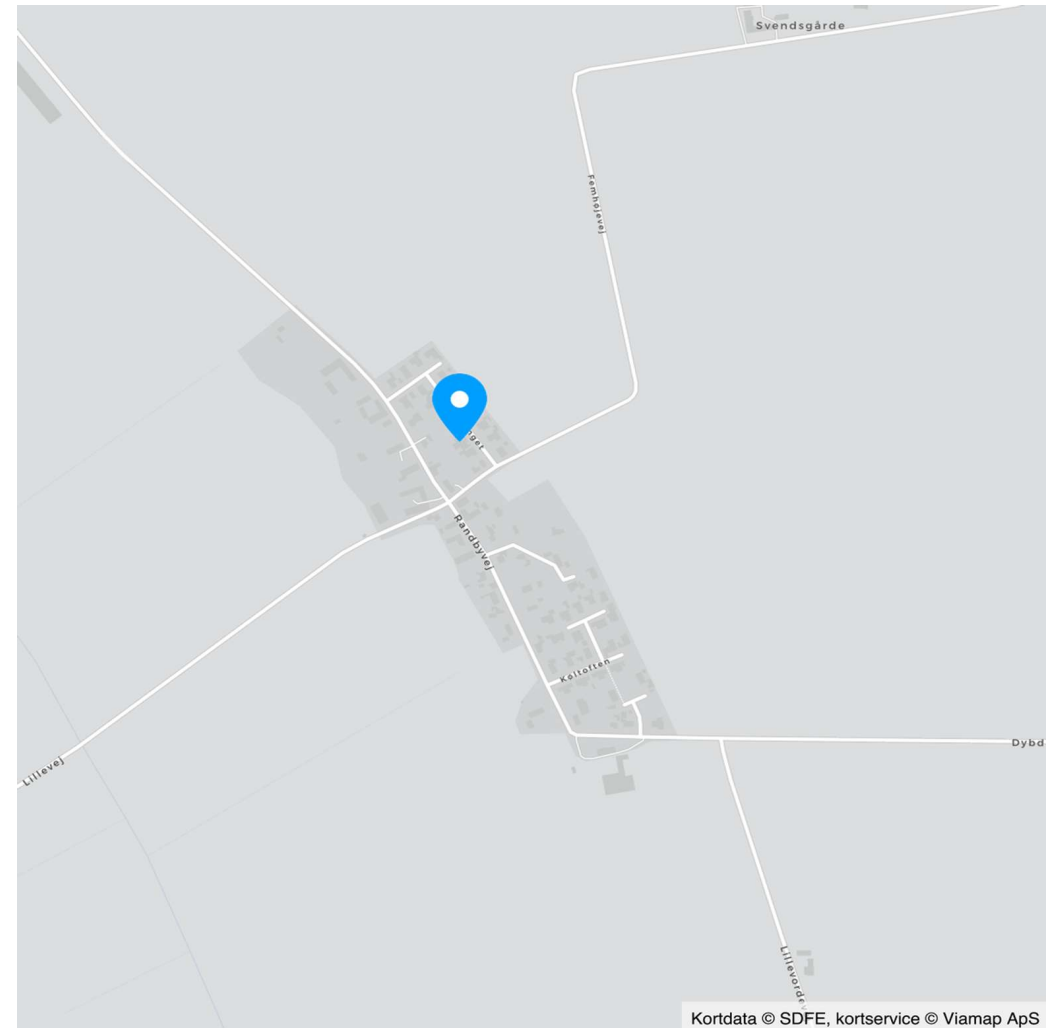

Adresse: Bakkevænget 10, Lillevorde, 9280 Storvorde
Kontantpris: kr.

Sagsnr.: 47425210
Ejerudgift/md.: kr. 1.736

Dato: 13.04.2026

Ejendomsdata*:

Ejendommen

Ejendomstype: Villa
Må benyttes til:
Kommune:
Matr.nr.:
BFE-nr.: 3318976
Zonestatus:
Vand: Privat vandforsyningsanlæg
Vej:
Kloak:
Varmeinstallation: Centralvarme med én fyringsenhed
Opført/ombygget år: 1972/1988

Arealer**

Grundareal: 870 m²
Boligareal i alt: 189 m²
Øvrige arealer:
Kælder: 66 m²
Indbygget garage: 33 m²
Erhvervsareal: 133 m²

** Læs nærmere om, hvordan arealer opgøres på www.boligejer.dk. Bygningsarealer oplyses ifølge BBR-meddelelsen.

Offentlig vurdering og beskatningsgrundlag

Offentlig vurdering pr.
Ejendomsværdi:
Grundværdi:
Grundlag for ejd. værdiskat:
Grundlag for grundskyld:

* Flere af oplysningerne vedr. ejendommen, arealer, offentlig vurdering mv. er indhentet fra diverse offentlige registre og kan derfor ikke betragtes som en garanti.

Servitutter, byrder, planer og andre anvendelsesbegrænsninger:

Servitutter

Ingen

Planer

Ingen

Tilbehør:

Det er aftalt, at følgende tilstedeværende hårde hvidevarer og løsøre medfølger (fabrikat):

Øvrige tilstedeværende hårde hvidevarer og løsøre medfølger ikke.

Der henvises i øvrigt til ejendommens blad i tingbogen.



Adresse: Bakkevænget 10, Lillevorde, 9280 Storvorde
Kontantpris: kr.

Sagsnr.: 47425210
Ejerudgift/md.: kr. 1.736

Dato: 13.04.2026

Forsikringsforhold:

Forsikringspræmien, der indgår i ejerudgiften er baseret på: hos
Præmien dækker brand- og husejerforsikring, herudover dækkes:
Svamp: Nej Insekt: Nej
Forbehold:

Rørskade: Nej

Andre forhold af væsentlig betydning:

Forbrugsafhængige udgifter:

Årligt varmekonsum:

Udgift kr.: Forbrug:
Udgiften er beregnet i år:

Ejendommens primære varmekilde: Centralvarme med én fyringsenhed
Oplysningerne stammer fra:

Øvrige udgifter vedrørende ejendommens drift og vedligeholdelse:

Køber gøres opmærksom på, at der vil være udgifter til energi, vand, evt. lovpligtige eftersyn af forsyningsanlæg, evt. andre forbrugsafhængige forhold samt løbende vedligeholdelse, og at disse udgifter ikke fremgår af hverken salgsoptillingens forbrugsafhængige udgifter eller ejerudgifter.

Tilstandsrapport/byggeteknisk gennemgang, elinstallationsrapport og energimærkning:

Tilstandsrapport og andre byggetekniske rapporter: Der vil ikke blive udarbejdet tilstandsrapport.

Elinstallationsrapport: Der vil ikke blive udarbejdet elinstallationsrapport.

Energimærkning: Ejendommen er ikke omfattet af pligt til energimærkning.



Adresse: Bakkevænget 10, Lillevorde, 9280 Storvorde
Kontantpris: kr.

Sagsnr.: 47425210
Ejerudgift/md.: kr. 1.736

Dato: 13.04.2026

Ejerudgift 1. år:

Pr. år

Kontantbehov ved køb

I alt

kr.

0

Ejerudgift i alt 1. år

kr.

0

Beregning af brutto/netto på baggrund af standardfinansiering samt særlige oplysninger om finansiering:

Der gøres opmærksom på, at ejendomsmægleren iht. loven ikke må sammenlægge ejendommens ejerudgifter og finansieringsomkostninger. Den angivne brutto/nettoydelse nedenfor omfatter således alene finansieringsomkostninger i henhold til en fiktiv standardfinansiering. Ejerudgiften skal derfor lægges til denne ydelse for at beregne den samlede månedlige boligudgift. Herudover vil der være forbrugsafhængige udgifter. Bemærk at udbetalingens størrelse kan afvige ved indgåelsen af købsaftalen.

Finansieringsomkostninger i henhold til en standardfinansiering:

Udbetaling: 75.000 Brutto **ekskl.** ejerudgift 8.232 md. / 98.782 år. Netto **ekskl.** ejerudgift 6.584 md. / 79.006 år v/26,58 %

Bruttoudgiften er lig med den samlede ydelse forbundet med en standardfinansiering uden fradrag og eksklusiv ejerudgifter, forbrugsafhængige udgifter samt løbende vedligeholdelse.

Nettoudgiften er lig med bruttoudgiften efter fradrag af skattemæssigt fradrag. Bemærk at da der er tale om en standardfinansiering, vil den i visse tilfælde ikke kunne opnås.

Forudsætninger for standardfinansieringen

Standardfinansieringen er udarbejdet ud fra følgende forudsætninger:

Kontant udbetaling på 5 % af den kontante købesum oprundet til nærmeste kr. 5.000 dog minimum kr. 25.000.

Der optages et realkreditlån op til den maksimale lånegrænse for den pågældende ejendomskategori efter lov om realkreditlån og realkreditobligationer m.v. Løbetiden er 30 år. Lånet er et konverterbart obligationslån med fast rente på 4,0 %, der afdrages over hele løbetiden efter annuitetsprincippet. Lånet er baseret på dertil hørende obligationer, hvis kurs er 100 eller nærmeste herunder. Beregningsdato for realkreditlån: 25.03.2026

For restkøbesummen beregnes et boliglån. Lånet har en løbetid på 30 år. Lånet afdrages over hele løbetiden efter annuitetsprincippet. Lånet fastsættes til kurs pari, og renten fastlægges hvert kvartal den 1/2, 1/5, 1/8 og 1/11 som den gennemsnitlige rente af de 6 seneste offentliggjorte måneder i Nationalbankens statistik for nye udlån til boligformål til lønmodtagere m.v. Gennemsnitsrenten oprundes til nærmeste kvarte procent og tillægges 3 procentpoint. Nærværende rente på boliglån er baseret på den gennemsnitlige rente i perioden: 01.07.2025 - 31.12.2025

Særlige oplysninger om finansiering: I henhold til lov om formidling af fast ejendom m.v. må ejendomsmægleren ikke udarbejde eller lade udarbejde finansieringsforslag, ligesom ejendomsmægleren ikke må formidle finansiering.



Adresse: Bakkevænget 10, Lillevorde, 9280 Storvorde
Kontantpris: kr.

Sagsnr.: 47425210
Ejerudgift/md.: kr. 1.736

Dato: 13.04.2026

Tinglysningsafgiftsreduktion:

I forbindelse med handlens berigtigelse, vil sælgers pant (på nær pant i form af skadesløsbreve og udlæg) blive omdannet til afgiftspantebreve ud fra hovedstolsprincippet. Køber kan herefter anvende afgiftspantebrevene til opnåelse af tinglysningsafgiftsreduktion. Der henvises til ejendommens blad i tingbogen (hæftelsesrubrikken) for nærmere information vedr. størrelsen på købers forventede tinglysningsafgiftsreduktion. Ovenstående gælder dog ikke for pant hvilende på flere ejendomme, hvis den solgte ejendom relaxeres fra pantet, eller såfremt det er fraveget særskilt i handlen.

Gæld udenfor købesummen:

REAL

Guldkøber[®]

Kom først i køen på boligmarkedet. Skriv dig op i køberkartoteket og få en mail, når nye boliger matcher dine søgekriterier. Vi holder øje med hele boligmarkedet, så du altid får besked - uanset hvor drømmeboligen er sat til salg.

Vælg din finansieringspartner med omhu

Når du skal købe ny bolig, står du ofte overfor et valg af finansieringspartner. Dette valg bør ske på et oplyst grundlag. Start med at tage en uforpligtende snak med specialisterne i Jyske Bank. Så taler du med finansieringspartnere, der tåler sammenligning på priser, service og personlig rådgivning. Tjek selv – det koster ikke noget.

Annonce



Mød holdet bag dit boligsalg

RealMæglerne - Vi er lokale

En bolighandel er for de fleste en stor og vigtig beslutning, som kun opleves få gange i livet. Derfor kræver det omhyggelig og grundig rådgivning - hver gang.

Så vil du have en erfaren ejendomsmægler med rigtigt lokalkendskab som har handlet boliger i alle typer markeder, så bør du ringe til os. Vi sætter en ære i at have tilfredse kunder og vi vil ikke sælge dig store forkromede markedsføringspakker, da vi ved hvordan man sælger boliger.

Vi har samlet mere end 70 års erfaring med handel af fast ejendom i Nordjylland og vi kan servicere dig fra vores forretning i Vejgaard. Vi kender området og har boet her hele vores liv.