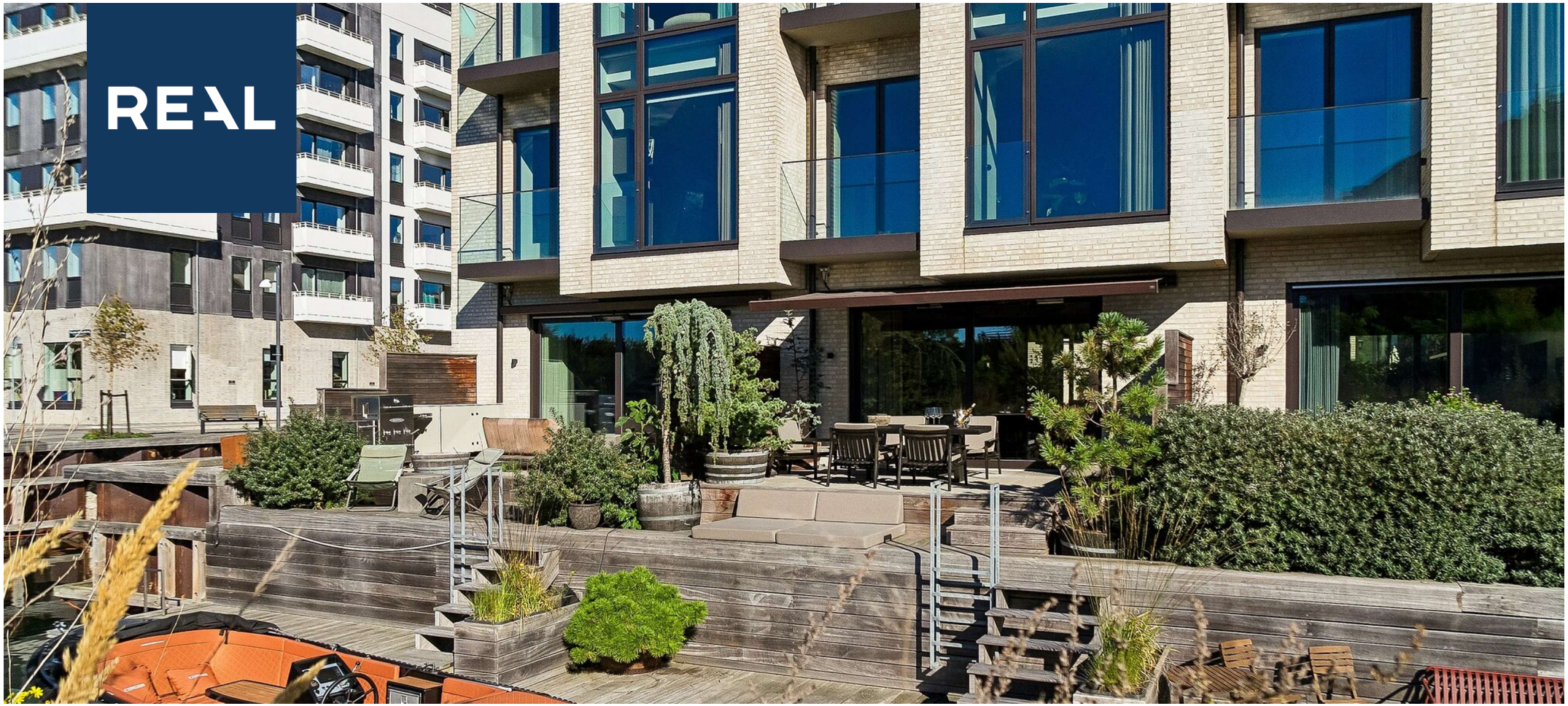

Albert Schweitzers Vej 64, 2450 København SV

Ejd. type	**Rækkehus**	Bolig m²	**178**
Kontant	**22.500.000**	Værelser	**5**
Ejerudgift	**7.431**		
Byggeår	**2020**	Energimærke	**A2020**

Sagsnr. **109CI-MH766**

RealMæglerne City & Christianshavn ApS
Store Kongensgade 53 / 1264 København K / Tlf. +45 32830600 / www.realmaeglerne.dk/kbh-city

RealMæglerne City & Christianshavn ApS
CVR-nr. 34080992
Store Kongensgade 53 / 1264 København K
Tlf. +4532830600 / city@mailreal.dk
www.realmaeglerne.dk/kbh-city

Salgsopstilling

*Formularens standardtekst er udarbejdet af DE i samarbejde med **Forbrugerrådet Tænk**. Organisationerne har ikke været inde over den konkrete sagsopstillings indhold. Disse er alene angivet af ejendomsmægleren i samråd med sælger.*

Adresse: Albert Schweitzers Vej 64, 2450 København SV
Kontantpris: kr. 22.500.000

Sagsnr.: 109CI-MH766
Ejerudgift/md.: kr. 7.431

Dato: 26.11.2026



Exceptionelt rækkehus med egen badebro, bådplads, sauna og plads til 2 biler!

På Sivholm i Københavns Sydhavn ligger dette eksklusive rækkehus med 221 m² etagemeter fordelt over fire etager inklusive kælder. Her forenes moderne arkitektur, kvalitetsmaterialer og en unik beliggenhed direkte ved vandet med egen bådplads og privat badebro.

Boligens naturlige samlingspunkt er det åbne køkken-alrum med direkte forbindelse til stuen. På samme etage har man ved entreen et gæstetoilet. På første sal findes endnu en opholdsstue med altan, et badeværelse samt et værelse med mulighed for opdeling til to separate værelser.

Øverste etage byder på en eksklusiv soveværelsesafdeling med walk-in-closet, egen altan og et badeværelse med dobbeltbruser samt adgang til en stor altan med sauna.

Boligen rummer desuden et badeværelse, vaskerum og disponibelt rum i kælderen. Hertil kommer privat parkering med plads til to biler og direkte adgang til boligen fra kælderen.

De mange private uderum omfatter terrasser på begge sider af huset samt flere altaner. Den sydvestvendte terrasse ligger direkte ved vandet og byder på eftermiddags- og aftensol, mulighed for at bade fra egen badebro og lægge til med egen båd.

Sivholm byder på en særlig ro og privat atmosfære omgivet af vand og moderne arkitektur. Samtidig er der kort afstand til Københavns centrum og hverdagens bekvemmeligheder.

En exceptionel liebhaverbolig for køberen, der ønsker at kombinere livet ved vandet med moderne komfort, privat wellness og nærheden til storbyen.

Vigtig information:

Der gøres opmærksom på, at en købsaftale, hvis denne alene er underskrevet af køber, er et tilbud til sælger, og at sælger ikke er forpligtet til at acceptere tilbuddet, heller ikke selv om det måtte være i overensstemmelse med udbudsvilkårene.

Medvirkende ejendomsmægler repræsenterer sælger, og kan ikke være rådgiver for begge parter i samme handel. Køber opfordres derfor til at søge egen juridisk, finansiel samt byggeteknisk rådgivning m.v.

Ansvarlig ejendomsmægler: Mikkel Heinemann

COPYRIGHT DE - Formularen er autoriseret af Dansk Ejendomsmæglerforening

RealMæglerne City & Christianshavn ApS
CVR-nr. 34080992
Store Kongensgade 53 / 1264 København K
Tlf. +4532830600 / city@mailreal.dk
www.realmaeglerne.dk/kbh-city

Adresse: Albert Schweitzers Vej 64, 2450 København SV
Kontantpris: kr. 22.500.000

Sagsnr.: 109CI-MH766
Ejerudgift/md.: kr. 7.431

Dato: 26.11.2026

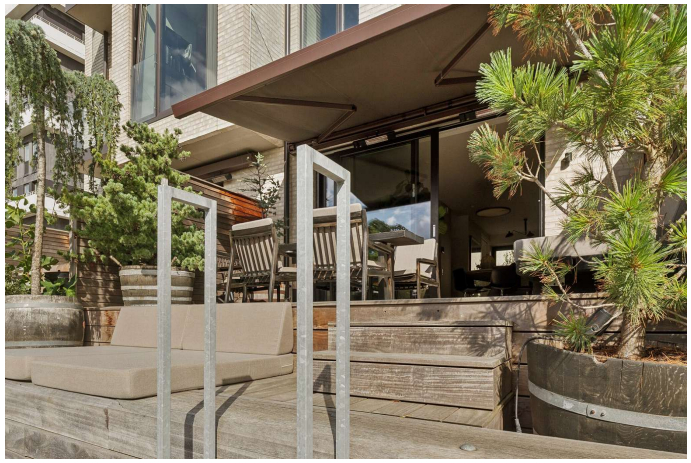

Udendørs

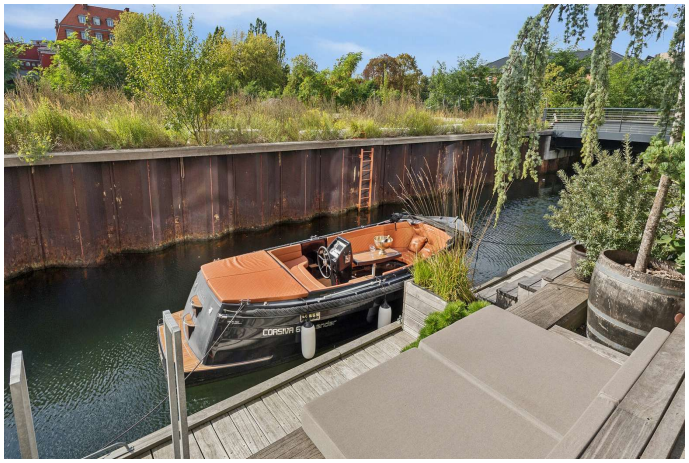

Udsigt

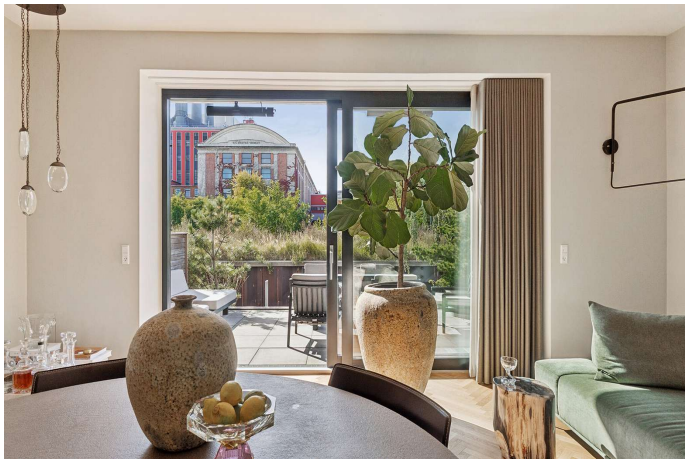

Stue



Spisestue



Spisestue



Køkken

COPYRIGHT DE - Formularen er autoriseret af Dansk Ejendomsmæglerforening

RealMæglerne City & Christianshavn ApS
CVR-nr. 34080992
Store Kongensgade 53 / 1264 København K
Tlf. +4532830600 / city@mailreal.dk
www.realmaeglerne.dk/kbh-city

Adresse: Albert Schweitzers Vej 64, 2450 København SV
Kontantpris: kr. 22.500.000

Sagsnr.: 109CI-MH766
Ejerudgift/md.: kr. 7.431

Dato: 26.11.2026



Køkken



Udendørs



Stue



Værelse



Værelse



Badeværelse

COPYRIGHT DE - Formularen er autoriseret af Dansk Ejendomsmæglerforening

RealMæglerne City & Christianshavn ApS
CVR-nr. 34080992
Store Kongensgade 53 / 1264 København K
Tlf. +4532830600 / city@mailreal.dk
www.realmaeglerne.dk/kbh-city

Adresse: Albert Schweitzers Vej 64, 2450 København SV
Kontantpris: kr. 22.500.000

Sagsnr.: 109CI-MH766
Ejerudgift/md.: kr. 7.431

Dato: 26.11.2026



Soveværelse



Soveværelse

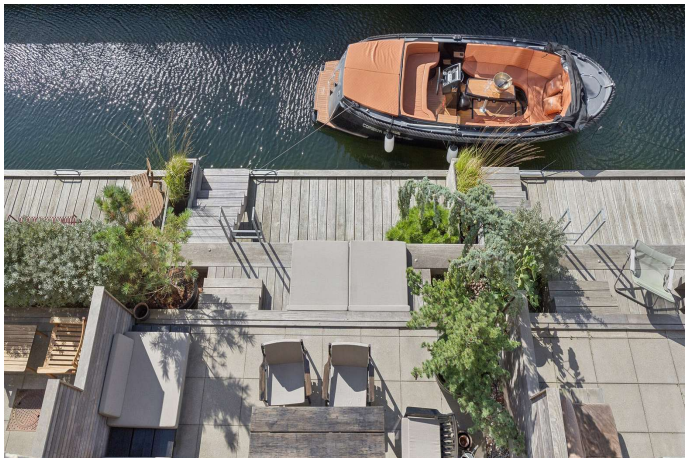

Udsigt



Badeværelse



Sauna



Sauna

COPYRIGHT DE - Formularen er autoriseret af Dansk Ejendomsmæglerforening

RealMæglerne City & Christianshavn ApS
CVR-nr. 34080992
Store Kongensgade 53 / 1264 København K
Tlf. +4532830600 / city@mailreal.dk
www.realmaeglerne.dk/kbh-city

Adresse: Albert Schweitzers Vej 64, 2450 København SV
Kontantpris: kr. 22.500.000

Sagsnr.: 109CI-MH766
Ejerudgift/md.: kr. 7.431

Dato: 26.11.2026



Sauna



Soveværelse



Badeværelse



Bryggers

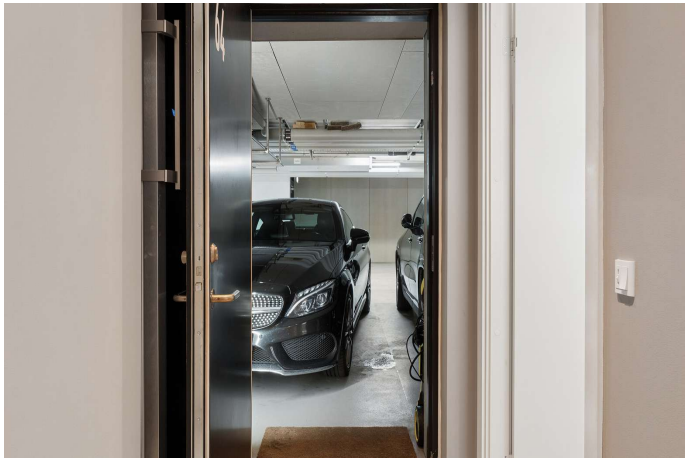

Garage

COPYRIGHT DE - Formularen er autoriseret af Dansk Ejendomsmæglerforening

RealMæglerne City & Christianshavn ApS
CVR-nr. 34080992
Store Kongensgade 53 / 1264 København K
Tlf. +4532830600 / city@mailreal.dk
www.realmaeglerne.dk/kbh-city

Adresse: Albert Schweitzers Vej 64, 2450 København SV
Kontantpris: kr. 22.500.000

Sagsnr.: 109CI-MH766
Ejerudgift/md.: kr. 7.431

Dato: 26.11.2026

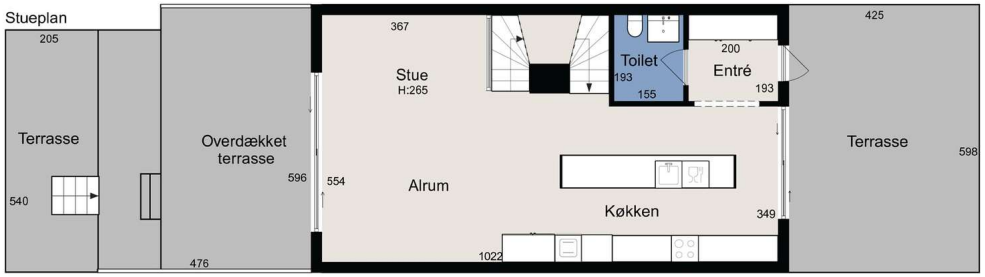

Vejledende tegning uden ansvar

Stueplan

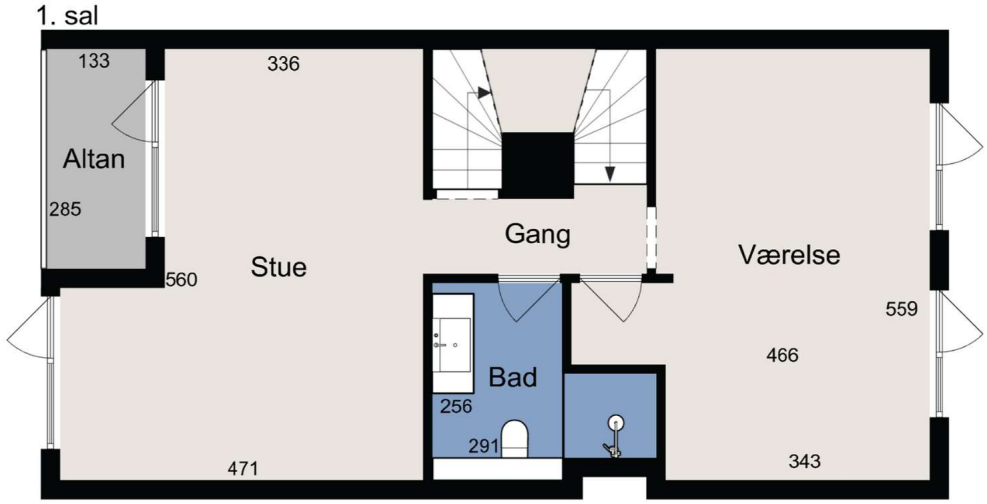

Vejledende tegning uden ansvar

1. sal

COPYRIGHT DE - Formularen er autoriseret af Dansk Ejendomsmæglerforening

RealMæglerne City & Christianshavn ApS
CVR-nr. 34080992
Store Kongensgade 53 / 1264 København K
Tlf. +4532830600 / city@mailreal.dk
www.realmaeglerne.dk/kbh-city

Adresse: Albert Schweitzers Vej 64, 2450 København SV
Kontantpris: kr. 22.500.000

Sagsnr.: 109CI-MH766
Ejerudgift/md.: kr. 7.431

Dato: 26.11.2026

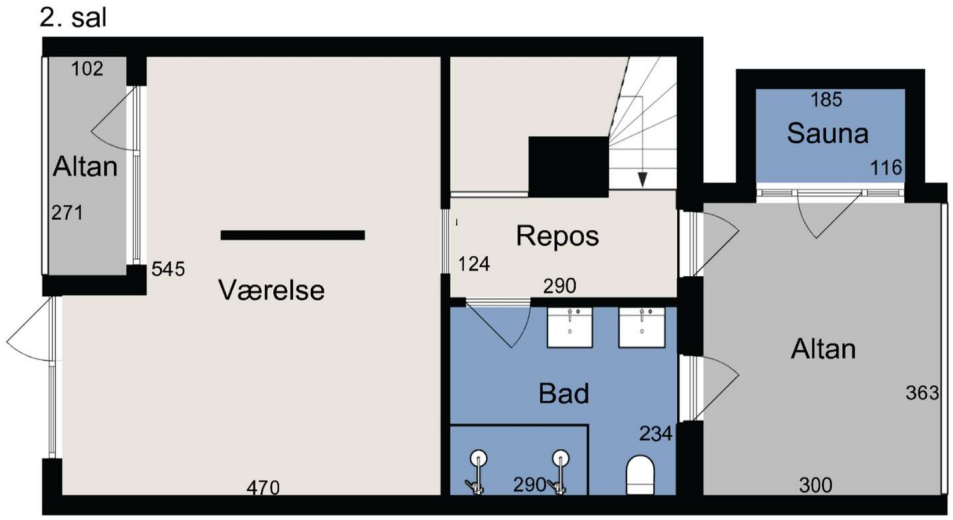

Vejledende tegning uden ansvar

2. sal

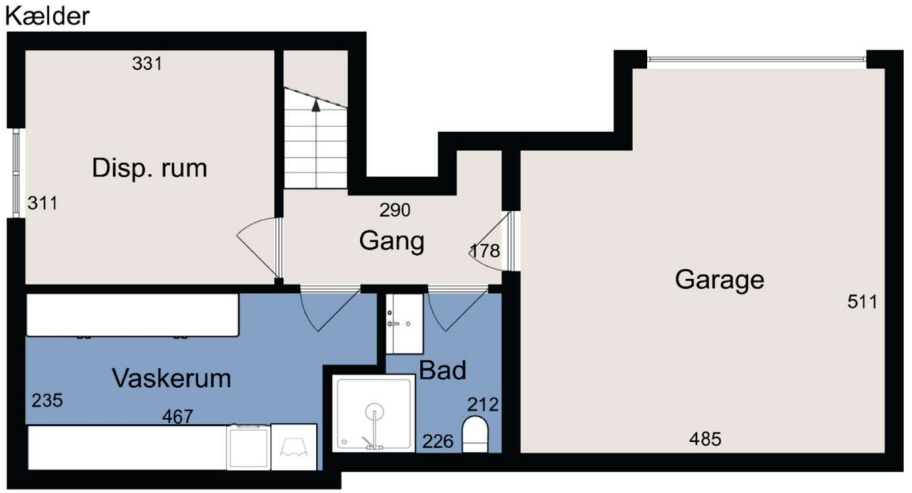

Vejledende tegning uden ansvar

Kælder

COPYRIGHT DE - Formularen er autoriseret af Dansk Ejendomsmæglerforening

RealMæglerne City & Christianshavn ApS
CVR-nr. 34080992
Store Kongensgade 53 / 1264 København K
Tlf. +4532830600 / city@mailreal.dk
www.realmaeglerne.dk/kbh-city

Adresse: Albert Schweitzers Vej 64, 2450 København SV
Kontantpris: kr. 22.500.000

Sagsnr.: 109CI-MH766
Ejerudgift/md.: kr. 7.431

Dato: 26.11.2026



Vejledende tegning uden ansvar

Alle plan (1x1)

COPYRIGHT DE - Formularen er autoriseret af Dansk Ejendomsmæglerforening

RealMæglerne City & Christianshavn ApS
CVR-nr. 34080992
Store Kongensgade 53 / 1264 København K
Tlf. +4532830600 / city@mailreal.dk
www.realmaeglerne.dk/kbh-city

Adresse: Albert Schweitzers Vej 64, 2450 København SV
Kontantpris: kr. 22.500.000

Sagsnr.: 109CI-MH766
Ejerudgift/md.: kr. 7.431

Dato: 26.11.2026

Ejendomsdata*:

Ejendommen

Ejendomstype:	Rækkehus (Ejerlejlighed)
Må benyttes til:	Beboelse
Kommune:	København
Matr.nr.:	1441a Udenbys Vester Kvarter, København
BFE-nr.:	100287795
Ejerl. Nr.:	32
Zonestatus:	Byzone
Vej:	Privat fællesvej
Opført/ombygget år:	2020

Offentlig vurdering og beskatningsgrundlag

Offentlig vurdering pr.:	2024
Ejendomsværdi:	7.586.000
Grundværdi:	5.859.000
Grundlag for ejd. værdiskat:	6.068.800
Grundlag for grundskyld:	4.687.200

Arealer**

Tinglyst areal i alt:	221 m^2
- Heraf tinglyst boligareal	221 m^2
BBR-boligareal:	178 m^2

** Læs nærmere om, hvordan arealer opgøres på www.boligejer.dk.

* Flere af oplysningerne vedr. ejendommen, arealer, offentlig vurdering mv. er indhentet fra diverse offentlige registre og kan derfor ikke betragtes som en garanti.

Servitutter, byrder, planer og andre anvendelsesbegrænsninger:

Der henvises til side 5

Tilbehør:
Det er aftalt, at følgende tilstedeværende hårde hvidevarer og løsøre medfølger (fabrikat):

Afventer oplysninger, komfur, ovn, kogeplade, emhætte, mikroovn, Køleskab,Fryser og opvaskemaskine af mærket Miele

Øvrige tilstedeværende hårde hvidevarer og løsøre medfølger ikke.

Der henvises i øvrigt til ejendommens blad i tingbogen, ejendomsdatarapporten og evt. afsnittet om foreningsforhold.

COPYRIGHT DE - Formularen er autoriseret af Dansk Ejendomsmæglerforening

RealMæglerne City & Christianshavn ApS
CVR-nr. 34080992
Store Kongensgade 53 / 1264 København K
Tlf. +4532830600 / city@mailreal.dk
www.realmaeglerne.dk/kbh-city

Adresse: Albert Schweitzers Vej 64, 2450 København SV
Kontantpris: kr. 22.500.000

Sagsnr.: 109CI-MH766
Ejerudgift/md.: kr. 7.431

Dato: 26.11.2026

Forsikringsforhold:
Forsikringspræmien, der indgår i ejerudgiften er baseret på: ejerforeningens ejendomsforsikring hos TopDanmark
Præmien dækker brand- og husejerforsikring, herudover dækkes:
Svamp: Ja Insekt: Ja Rørskade: Ja
Forbehold:

Ejendommens forsyningsmæssige forhold
Årligt varmeforbrug:
Udgift kr.: 18.120 Forbrug:
Udgiften er beregnet i år:
Varmeinstallation og primær varmekilde: Fjernvarme - Fjernvarme
Oplysningerne stammer fra: Anslået

Varme betales a/c med kr. 18.120 p.a.
Vand betales a/c med kr. 6.600 p.a.
Køber gøres opmærksom på, at forbrugsafhængige udgifter afhænger af såvel husstandens størrelse og forbrugsmønster.
Evt. afvigelser mellem tidligere forbrug og købers forbrug er dermed sælger og sælgers ejendomsmægler uvedkommende.

Vand: Alment vandforsyningsanlæg

Øvrige udgifter vedrørende ejendommens drift og vedligeholdelse:
Køber gøres opmærksom på, at der vil være udgifter til energi, vand, evt. lovpligtige eftersyn af forsyningsanlæg, evt. andre forbrugsafhængige forhold samt løbende vedligeholdelse, og at disse udgifter ikke fremgår af hverken salgsopstillingens forbrugsafhængige udgifter eller ejerudgifter.

Tilstandsrapport/byggeteknisk gennemgang, elinstallationsrapport og energimærkning:
Tilstandsrapport og andre byggetekniske rapporter: Der vil ikke blive udarbejdet tilstandsrapport.

Elinstallationsrapport: Der vil ikke blive udarbejdet elinstallationsrapport.

Energimærkning: Energimærke A2020

Andre forhold af væsentlig betydning:

Der henvises til side 5

RealMæglerne City & Christianshavn ApS
CVR-nr. 34080992
Store Kongensgade 53 / 1264 København K
Tlf. +4532830600 / city@mailreal.dk
www.realmaeglerne.dk/kbh-city

Adresse: Albert Schweitzers Vej 64, 2450 København SV
Kontantpris: kr. 22.500.000

Sagsnr.: 109CI-MH766
Ejerudgift/md.: kr. 7.431

Dato: 26.11.2026

Ejerudgift 1. år:		Pr. år
Ejendomsværdiskat	kr.	30.951
Grundskyld	kr.	23.905
Fællesudgifter	kr.	34.116
Rottebekæmpelse - Anslået	kr.	200
Ejerudgift i alt 1. år	kr.	89.171

Kontantbehov ved køb		
Kontantpris	kr.	22.500.000
Tinglysningsafgift af skødet	kr.	136.850
Gebyr til administrator, notering af ejerskifte	kr.	2.500
I alt	kr.	22.639.350

Køber gøres opmærksom på, at der i ovennævnte kontantbehov ved køb ikke er indeholdt udgifter til: Udgifter til købers egne rådgivere, herunder juridiske, finansielle og byggetekniske. Udgifter til finansiering, herunder kurssikring og bankgarantistillelse mv

Beregning af brutto/netto på baggrund af standardfinansiering samt særlige oplysninger om finansiering:
Der gøres opmærksom på, at ejendomsmægleren iht. loven ikke må sammenlægge ejendommens ejerudgifter og finansieringsomkostninger. Den angivne brutto/nettoydelse nedenfor omfatter således alene finansieringsomkostninger i henhold til en fiktiv standardfinansiering. Ejerudgiften skal derfor lægges til denne ydelse for at beregne den samlede månedlige boligudgift. Herudover vil der være forbrugsafhængige udgifter. Bemærk at udbetalingens størrelse kan afvige ved indgåelsen af købsaftalen.

Finansieringsomkostninger i henhold til en standardfinansiering:
Udbetaling: 1.125.000 Brutto **ekskl.** ejerudgift 125.845 md. / 1.510.136 år. Netto **ekskl.** ejerudgift 102.967 md. / 1.235.603 år v/24,19 %
Bruttoudgiften er lig med den samlede ydelse forbundet med en standardfinansiering uden fradrag og eksklusiv ejerudgifter, forbrugsafhængige udgifter samt løbende vedligeholdelse.
Nettoudgiften er lig med bruttoudgiften efter fradrag af skattemæssigt fradrag. Bemærk at da der er tale om en standardfinansiering, vil den i visse tilfælde ikke kunne opnås.

Forudsætninger for standardfinansieringen
Standardfinansieringen er udarbejdet ud fra følgende forudsætninger:
Kontant udbetaling på 5 % af den kontante købesum oprundet til nærmeste kr. 5.000 dog minimum kr. 25.000.
Der optages et realkreditlån op til den maksimale lånegrænse for den pågældende ejendomskategori efter lov om realkreditlån og realkreditobligationer m.v. Løbetiden er 30 år. Lånet er et konverterbart obligationslån med fast rente på 4,0 %, der afdrages over hele løbetiden efter annuitetsprincippet. Lånet er baseret på dertil hørende obligationer, hvis kurs er 100 eller nærmeste herunder. Beregningsdato for realkreditlån: 02.11.2026
For restkøbesummen beregnes et boliglån. Lånet har en løbetid på 30 år. Lånet afdrages over hele løbetiden efter annuitetsprincippet. Lånet fastsættes til kurs pari, og renten fastlægges hvert kvartal den 1/2, 1/5, 1/8 og 1/11 som den gennemsnitlige rente af de 6 seneste offentliggjorte måneder i Nationalbankens statistik for nye udlån til boligformål til lønmodtagere m.v. Gennemsnitsrenten oprundes til nærmeste kvarte procent og tillægges 3 procentpoint. Nærværende rente på boliglån er baseret på den gennemsnitlige rente i perioden: 01.04.2026 - 30.09.2026 **Forbehold:** Standardfinans. kan ikke opnås, da ejerskiftelånet reduceres med sikkerhed til ejerforeningen & grundejerforeningen.

Særlige oplysninger om finansiering: I henhold til lov om formidling af fast ejendom m.v. må ejendomsmægleren ikke udarbejde eller lade udarbejde finansieringsforslag, ligesom ejendomsmægleren ikke må formidle finansiering.

COPYRIGHT DE - Formularen er autoriseret af Dansk Ejendomsmæglerforening

Adresse: Albert Schweitzers Vej 64, 2450 København SV
Kontantpris: kr. 22.500.000

Sagsnr.: 109CI-MH766
Ejerudgift/md.: kr. 7.431

Dato: 26.11.2026

Tinglysningsafgiftsreduktion:
I forbindelse med handlens berigtigelse, vil sælgers pant (på nær pant i form af skadesløsbreve og udlæg) blive omdannet til afgiftspantebreve ud fra hovedstolsprincippet. Køber kan herefter anvende afgiftspantebrevene til opnåelse af tinglysningsafgiftsreduktion. Der henvises til ejendommens blad i tingbogen (hæftelsesrubrikken) for nærmere information vedr. størrelsen på købers forventede tinglysningsafgiftsreduktion. Ovenstående gælder dog ikke for pant hvilende på flere ejendomme, hvis den solgte ejendom relakseres fra pantet, eller såfremt det er fraveget særskilt i handlen.

Sælgers pant til brug for tinglysningsafgiftsreduktion:
Nr. 18: hovedstol kr. 9.526.000
Nr. 19: hovedstol kr. 768.000

Kontakt ejendomsmægleren, såfremt der ønskes yderligere oplysninger om lånene.

Gæld udenfor købesummen
Ingen

Grundejerforening
Navn: Grundejerforeningen Enghave Brygge
Pligt til medlemskab: Ja
Eksisterende sikkerhed: Kr. 2.568 i form af Andet - skal ikke forhøjes.
Ny sikkerhed udstedes: Nej

Ejerforening
Navn: Ejerforeningen Sivholm
Eksisterende sikkerhed: Kr. 50.000 i form af Andet - skal ikke forhøjes.
Ny sikkerhed udstedes: Nej

Fordelingstal, ejerforening
Admin: 221 / 10007
Tinglyst: 221 / 10007
Fællesudgifter fordeles efter admin. fordelingstal

Fællesfaciliteter
Fitness, Lajak-opbevaring, cykelparkering jf. sælgers oplysningsskema

Servitutter
- Nr. : 26.11.2026 -
- Nr. : 26.11.2026 -
- Nr. 1: 15.12.2022 - Servitut om Metro
- Nr. 2: 25.02.1924 - Dok om forsynings-/afløbsledninger mv 1_O-I_53
- Nr. 3: 12.10.1925 - Dok om vejudlæg eller forpligtelse hertil 1_F-I_213 af 4.7.2018 - se bilagsbank. 7caf45d5-782f-4eea-856e-7886e0f022b6 af 4.1.2023 - se bilagsbank b49d5271-4445-4767-9993-10aefd52c716
- Nr. 4: 10.11.1947 - Luftfartshindringer i 25 m højde over terræn eller derover kræves tilladelse af Min. f. off. arbejder Forprioritet
- Nr. 5: 24.01.1964 - Dok om vejudlæg eller forpligtelse hertil 1_F-I_213
- Nr. 6: 22.06.1988 - Dok om søværts godsomsætning mv 1_P-I_139
- Nr. 7: 22.06.1988 - Dok om pligt til at tåle fortøjning og landgang 1_P-I_139
- Nr. 8: 22.06.1988 - Dok om færdselsret mv 1_P-I_139
- Nr. 9: 22.06.1988 - Dok om grundejerforening mv, Tillige lyst pantstiftende. 1_P-I_139 - lb.nr. 7795
- Nr. 10: 12.03.1993 - Dok om affaldsdepoter mv 1_I-I_72
- Nr. 11: 23.01.1995 - Dok om fjernvarme/anlæg mv
- Nr. 12: 15.04.2016 - Deklaration om byggeretter og udstykning
- Nr. 13: 13.08.2018 - VEDTÆGTER FOR GRUNDEJERFORENINGEN ENGHAVE BRYGGE
- Nr. 15: 26.05.2020 - Deklaration om ret til at bebygge ejendommen og pligt til relaksation
- Nr. 16: 08.06.2020 - Ekstrakt af vedtægter for Ejerforeningen Sivholm

Planer
Lokalplan 494 - Enghave Brygge

Kommune- og spildevandsplaner:
Plan - Københavns Kommuneplan 2024 Fremtidens klimavenlige hovedstad
Plan - R24.S.4.9 - S2*
Plan - R24.B.4.18 - B4*
Plan - Københavns Kommuneplanstrategi 2023 – Fremtidens klimavenlige hovedstad
Kloakopland - 318A

Andre forhold af væsentlig betydning
V2 forurening
Ejendommen er ifølge kommunens & regionens oplysninger registreret som forurenet på vidensniveau 2.
En forurening på vidensniveau 2 betyder, at miljømyndighederne har undersøgt ejendommen via

RealMæglerne City & Christianshavn ApS
CVR-nr. 34080992
Store Kongensgade 53 / 1264 København K
Tlf. +4532830600 / city@mailreal.dk
www.realmaeglerne.dk/kbh-city

jordprøver etc., og på baggrund heraf konstateret, at ejendommen er forurenet i større eller mindre omfang. Kontakt evt. ejendomsmægleren for yderligere informationer.

Oplysning om foreløbige ejendomsskatter
Ejendomsværdi, grundværdi og tilhørende beskatningsgrundlag oplyst i salgsopstillingen er foreløbige værdier fastsat af Vurderingsstyrelsen til brug for foreløbig boligbeskatning. Ejendomsværdiskat samt grundskyld i salgsopstillingens ejerudgifter er beregnet ud fra de foreløbige beskatningsgrundlag og er dermed ligeledes foreløbigt ansat.
Når de endelige værdier er fastsat, vil beskatningen blive efterreguleret via forskuds-/årsopgørelsen. Eventuelle afvigelser fra de i salgsopstillingen angivne værdier og ejendomsskatter, hvad enten dette måtte være i op- eller nedadgående retning er sælger og sælgers ejendomsmægler uvedkommende.
Køber henvises til egen rådgiver for vejledning om konsekvenserne af ovenstående vedr. den foreløbige beskatning.

Medfølger ikke i handlen
Vaskemaskine, Tørretumbler, vinkøleskab & sauna

Husdyr
Det tilladt at holde almindelige husdyr, forudsat husdyrholdet ikke er til væsentlig gene for øvrige medlemmer og brugere af Ejerlejlighederne, jfr. vedtægternes § 19,2.

Udlejning
Honorar for notering af udlejning/fremleje udgør 2.100,00 kr. inkl. moms.

Ejerne har ret til at udleje til tredjemand, dog er AirBNB samt brugen af andre udlejningsportaler ikke tilladt. Udlejning skal skriftligt meldes til administrator med oplysning om ny adresse samt lejers fulde navn og kontaktoplysninger senest 14 dage efter lejers indflytning.

Olietank
Der er olietanke på matriklen, se gerne materialet på sagen for yderlig information

Fællesantenne/TV - Der er ikke fælles antenne og internet i foreningen

Vaskeri - Der er ikke fællesvaskeri i ejendommen

Arbejdsdage - Der afholdes arbejdsdag en gang årligt i foreningen, som regel en til to uger før generalforsamlingen.

Parkering
Privat p-kælder med direkte adgang fra lejlighed. 1 p-plads pr. ejer. Det er tilladt at leje sin p-plads ud til anden ejer med bestyrelsens tilladelse. jf. ejerlejlighedsskema

Byggeskadeforsikring
På ejendommens Ejendomdsdatarapporten er der registreret en byggeskadeforsikring.
En byggeskadeforsikrings dækningsområde er byggeskader, som har årsag i forhold ved opførelsen af bebyggelsen. Forsikringen løber som udgangspunkt i 10 år fra ikrafttrædelsestidspunktet og følger bygningen, uanset at denne skifter ejer i forsikringens løbetid.

COPYRIGHT DE - Formularen er autoriseret af Dansk Ejendomsmæglerforening

REAL

Guldkøber®

Kom først i køen på boligmarkedet. Skriv dig op i køberkartoteket og få en mail, når nye boliger matcher dine søgekriterier. Vi holder øje med hele boligmarkedet, så du altid får besked - uanset hvor drømmeboligen er sat til salg.



Vælg din finansieringspartner med omhu

Når du skal købe ny bolig, står du ofte overfor et valg af finansieringspartner. Dette valg bør ske på et oplyst grundlag. Start med at tage en uforpligtende snak med specialisterne i Jyske Bank. Så taler du med finansieringspartnere, der tåler sammenligning på priser, service og personlig rådgivning.
Tjek selv – det koster ikke noget.

Annonce

Mød holdet bag dit boligsalg