

Dit produkt er klar

REAL

Realsyn+ for

Stageløkke 7,
6500 Vojens



Klik på billedet for at se Realsyn+



Scan QR koden og
se rapporten



Produktet er udviklet af TÜV SÜD



Bygningsoversigt

Dato for besigtigelse: 07-05-2026

Bygning	Anvendelse	Opført
Litra A	Beboelse	1970
Litra B	Garage	1000
Litra C	Overdækket terrasse	1000



10



17



7



0

Introduktion til VTR rapporten

Den visuelle tillægsrapport er et digitalt tillæg, der præsenterer ejendommens skader og mangler fra tilstandsrapporten på en mere forståelig måde. Det gøres ved at visualisere med konkrete billeder fra ejendommen, hvor en skade helt præcis er. Med den visuelle tillægsrapport bliver tilstandsrapporten dermed mere overskuelig og kan give mere tryghed for alle parter i hushandlen.

Hvad betyder farverne



Kritiske skader

Skader ved bygningsdelen, som allerede har medført eller vil medføre, at bygningsdelens funktion svigter på kort sigt. Dette svigt kan medføre eller allerede have medført skader på andre bygningsdele.



Alvorlige skader

Skader ved bygningsdelen, som vil medføre, at bygningsdelens funktion svigter på længere sigt. Dette svigt kan medføre skader på andre bygningsdele.



Mindre alvorlige skader

Skader, som ikke har nogen indflydelse på bygningsdelens eller bygningens funktion.



Mulige skader

Forhold ved bygningsdelen, som bør undersøges for at afklare, om det er en skade. Det kan være en kritisk eller en alvorlig skade. Derfor bør du afklare den mulige skades omfang og konsekvenser. Hvis du vælger at købe ejendommen, uden at forholdet er undersøgt nærmere, bærer du selv risikoen.

Forbehold & ansvarsfraskrivelse

Den visuelle tilstandsrapport kan alene betragtes som et hjælpemærktøj til illustration af skader. Det er den indberettede tilstandsrapport, der er det juridiske dokument som danner udgangspunkt for ejendomshandlen. Den visuelle tilstandsrapport er ikke omfattet af huseftersynsordningens regler og kan således ikke erstatte tilstandsrapporten.

LITRA A - Beboelse

**Beboelse bygget 1970**

Skader på Lita A

Anvendelse: Beboelse
 Bolig: 124 m²
 Etager: 1
 Bebyggelse: 124 m²
 Kælder: 0 m²

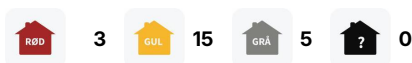
**Tag****SKADE:**

Tagpladerne har begyndende nedbrydning, blandt andet langs kanter og på overflader. Det ses på begge tagflader

RISIKO:

Forholdet kan fortsat udvikle sig, og der er nærliggende risiko for skader på andre bygningsdele.

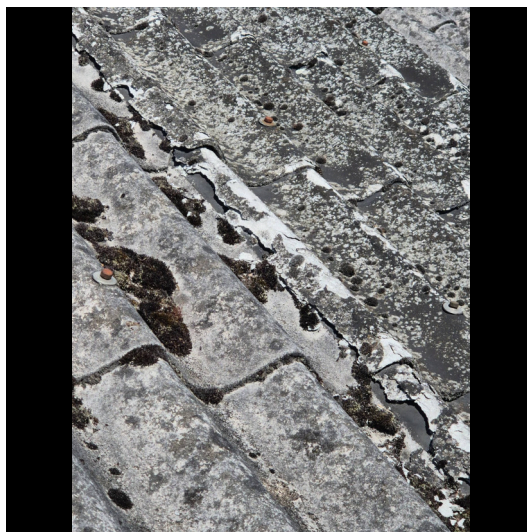
**Tømrer**

0:45 / Pr m2
tidsforbrug

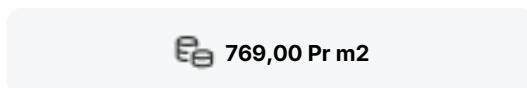

Kr 409,00 / Pr m2

**Udskiftning af tagplader**

Udbedringseksempel: Udskiftning af tagplader eks. som Cembrit oplægges på det eksisterende lægteunderlag, med tætningsbånd i bølgepladernes vandrette overlæg og fastgøres med indfarvede tagskruer, spændskiver og tætningskiver. Udhængsklodser af plast med ventilation monteres over nederste taglægte ved tagfod.

Beregningsgrundlag

Prisen er beregnet ud fra flg. nøgletal

Timeløn inkl. moms	Kr. 500,00
Arbejds løn inkl. moms pr m2	Kr. 360,00
Materialer inkl. moms pr m2	Kr. 409,00
Opstarts løn (1,50 timer) for første m2	Kr. 750,00

Prisen er beregnet gennemsnit mellem 1 m2 og 25 m2 Alle priser er inkl. Moms

LITRA A - Beboelse



Ydervægge

SKADE:

Der er frostskaadede sten i murværket, især mod syd

RISIKO:

Frostsprængte mursten suger fugt, og det kan forværre skaden over en årrække.



Murer



6:45 / Pr m2
tidsforbrug



Kr 362,00 / Pr m2

3.922,00 Pr m2

Udskiftning af sten i murværk

Opgaven vurderes at kunne udbedres af en murer. Vi anslår at arbejdslønnen er den største del af udbedringsomkostningen og materialer udgør en mindre del. Det anbefales derfor at lade en murer udbedre opgaven på regning.

Beregningsgrundlag

Prisen er beregnet ud fra flg. nøgletal	
Timeløn inkl. moms	Kr. 510,00
Arbejdsløn inkl. moms pr m2	Kr. 3.560,00
Materialer inkl. moms pr m2	Kr. 362,00
Opstarts løn (1,50 timer) for første m2	Kr. 760,00

Prisen er beregnet gennemsnit mellem 1 m2 og 5 m2 Alle priser er inkl. Moms

LITRA A - Beboelse



Ydervægge

SKADE:

Der ses flere revnedannelser b.la over bryggers dør

RISIKO:

Det vurderes, at skaden kan udvikle sig på længere sigt.

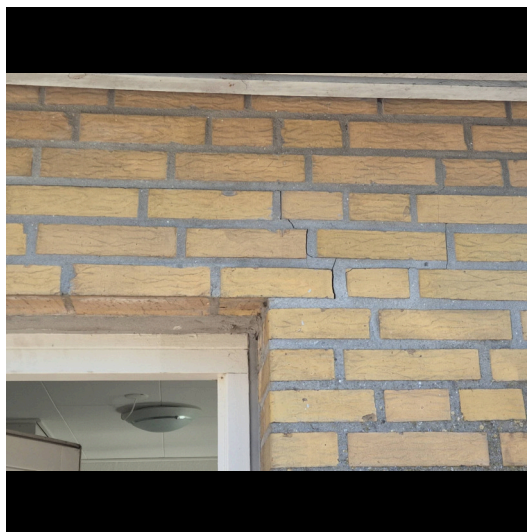

Murer



10:00 / Pr lbm*
tidsforbrug



Kr 1.334,00 / Pr lbm*



6.484,00 Pr lbm*

Udskiftning af overligger

Udbedringseksempel: Udskiftning af overligger. Overliggeren understøttes midlertidigt pr. 600 mm under arbejdets udførelse for at sikre, at bæreevnen under og efter udførelsen er tilstede. Trykfast isolering indlægges mellem overliggeren og bagmur. Den midlertidige understøtning fjernes, når murværket kan bære.

Beregningsgrundlag

Prisen er beregnet ud fra flg. nøgletal	
Timeløn inkl. moms	Kr. 510,00
Arbejds løn inkl. moms pr løbende meter	Kr. 5.150,00
Materialer inkl. moms pr løbende meter	Kr. 1.334,00
Opstarts løn (2,00 timer) for første løbende meter	Kr. 1.020,00

Prisen er beregnet gennemsnit mellem 1 løbende meter og 8 løbende meter Alle priser er inkl. Moms

LITRA A - Beboelse



Ydervægge

SKADE:

Der mangler et låg ved aftræksrør fra bryggers.

RISIKO:

Der er risiko for at skadedyr kan trænge ind i boligen.

**Vvs**

-



-

 **Indhent tilbud**

Indhent tilbud fra vvs

Opgaven har ikke været mulig at prissætte, det anbefales at kontakte en VVS'er med henblik på udredning af opgaven og tilbud på udbedring.

LITRA A - Beboelse



Ydervægge

SKADE:

Mur overligger har sluppet mod nord

RISIKO:

Det vurderes, at skaden kan udvikle sig på længere sigt.



Murer



10:00 / Pr lbm*
tidsforbrug



Kr 1.334,00 / Pr lbm*



6.484,00 Pr lbm*

Udskiftning af overligger

Udbedringseksempel: Udskiftning af overligger. Overliggeren understøttes midlertidigt pr. 600 mm under arbejdets udførelse for at sikre, at bæreevnen under og efter udførelsen er tilstede. Trykfast isolering indlægges mellem overliggeren og bagmur. Den midlertidige understøtning fjernes, når murværket kan bære.

Beregningsgrundlag

Prisen er beregnet ud fra flg. nøgletal	
Timeløn inkl. moms	Kr. 510,00
Arbejds løn inkl. moms pr løbende meter	Kr. 5.150,00
Materialer inkl. moms pr løbende meter	Kr. 1.334,00
Opstarts løn (2,00 timer) for første løbende meter	Kr. 1.020,00

Prisen er beregnet gennemsnit mellem 1 løbende meter og 8 løbende meter Alle priser er inkl. Moms

LITRA A - Beboelse



Døre/vinduer/porte

SKADE:

Der er defekte fuger i sålbænke ved vinduer f.eks. mod øst

RISIKO:

Det vurderes, at skaden kan udvikle sig på længere sigt.



Murer



0:30 / Pr lbm*
tidsforbrug



Kr 12,00 / Pr lbm*

272,00 Pr lbm*

Eftergang af fuger

Udbedringseksempel: Eftergang af fuger. Forvitrede/løse fuger udbedres ved udkradsning og omfugning. Sålbænkens fuger udkradses i fuld bredde til dybde min. 15 mm fra den færdige fugeoverflade. I ældre murværk udkradses til dybde min. 25 mm. Efter rengøring og vanding efterfuges med fyldte fuger.

Beregningsgrundlag

Prisen er beregnet ud fra flg. nøgletal	
Timeløn inkl. moms	Kr. 510,00
Arbejds løn inkl. moms pr løbende meter	Kr. 260,00
Materialer inkl. moms pr løbende meter	Kr. 12,00
Opstarts løn (1,00 timer) for første løbende meter	Kr. 510,00

Prisen er beregnet gennemsnit mellem 1 løbende meter og 8 løbende meter Alle priser er inkl. Moms

LITRA A - Beboelse



Døre/vinduer/porte

SKADE:

Der er begyndende nedbrydninger i karm og ramme på døre til bryggers og entre.

RISIKO:

Skaden kan udvikle sig over en længere årrække.



Snedker



4:15 / Pr styk
tidsforbrug



Kr 396,00 / Pr styk

2.736,00 Pr styk

Udskiftning af nedbrudt træ

Udbedringseksempel: Udskiftning af træ. Det nedbrudte træ skæres væk og et stykke træ af samme sort og densitet tildannes nøjagtigt og indsættes i stedet for det beskadigede. Det reparerede område grundes og malebehandles på begge sider. Døren afvaskes, slibes og males en gang.

Beregningsgrundlag

Prisen er beregnet ud fra flg. nøgletal	
Timeløn inkl. moms	Kr. 500,00
Arbejds løn inkl. moms pr styk	Kr. 2.340,00
Materialer inkl. moms pr styk	Kr. 396,00
Opstarts løn (1,00 timer) for første styk	Kr. 500,00

Prisen er beregnet gennemsnit mellem 1 styk og 2 styks Alle priser er inkl. Moms

LITRA A - Beboelse



Døre/vinduer/porte

SKADE:

Der er nedbrydning af vinduernes overfladebehandling flere steder bl.a. mod nord

RISIKO:

Skaden kan udvikle sig over en længere årrække.



Snedker



1:45 / Pr lbm*
tidsforbrug



Kr 1.162,00 / Pr lbm*

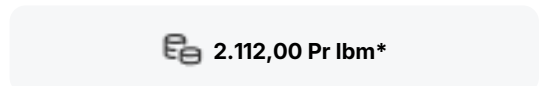

2.112,00 Pr lbm*

Eftergang af facadeparti

Udbedringseksempel: Demontering af parti og eftergang samt udskiftning af evt. defekt træ, samling og overfladebehandling inkl. regulering og justering. Der er taget udgangspunkt i en standard skydedør på 180-200 cm i bredden

Beregningsgrundlag

Prisen er beregnet ud fra flg. nøgletal	
Timeløn inkl. moms	Kr. 500,00
Arbejdsløn inkl. moms pr løbende meter	Kr. 950,00
Materialer inkl. moms pr løbende meter	Kr. 1.162,00
Opstarts løn (0,60 timer) for første løbende meter	Kr. 300,00

Prisen er beregnet gennemsnit mellem 1 løbende meter og 2 løbende meter Alle priser er inkl. Moms

LITRA A - Beboelse



Fundament/sokkel

SKADE:

Klinker på trin mod bryggers har begrænset vedhæftning.

RISIKO:

Det vurderes, at skaden kan udvikle sig på længere sigt.



Murer



3:15 / Pr trin
tidsforbrug



Kr 312,00 / Pr trin

1.972,00 Pr trin

Udskiftning af klinker på trappe

Udbedringseksempel: Udskiftning af klinker på grund/stødtrin. Klinker på trappetrin afhugges, betonlaget afrenses og forbehandles. Naturklinker udlægges på grund- og stødtrin. Klinkerne fuges med cementbaseret, frost- og vandfast fugemasse. Forudsættes at trinstørrelsen er 40 cm x 120 cm ekskl. evt respos.

Beregningsgrundlag

Prisen er beregnet ud fra flg. nøgletal	
Timeløn inkl. moms	Kr. 510,00
Arbejdsløøn inkl. moms pr trin	Kr. 1.660,00
Materialer inkl. moms pr trin	Kr. 312,00
Opstarts løn (1,00 timer) for første trin	Kr. 510,00

Prisen er beregnet gennemsnit mellem 1 trin og 10 trin Alle priser er inkl. Moms

LITRA A - Beboelse



Fundament/sokkel

SKADE:

Der er enkelte revner i sokkel især mod syd

RISIKO:

Der er risiko for følgeskader på de bagvedliggende og underliggende konstruktioner på længere sigt.



Murer



1:00 / Pr lbm*
tidsforbrug



Kr 150,00 / Pr lbm*

710,00 Pr lbm*

Eftergang af sokkelpuds

Udbedringseksempel: Eftergang af løstsiddende sokkelpuds. Porøs, løstsiddende puds afhugges. Fundamentet afrenses, grundes og slutpudses med mørtel af samme type som den øvrige sokkelpuds. Mørtelen føres min. 100-150 mm under terræn. Maks synlighed på sokkelhøjde 200 mm.

Beregningsgrundlag

Prisen er beregnet ud fra flg. nøgletal	
Timeløn inkl. moms	Kr. 510,00
Arbejdsløøn inkl. moms pr løbende meter	Kr. 560,00
Materialer inkl. moms pr løbende meter	Kr. 150,00
Opstarts løn (1,00 timer) for første løbende meter	Kr. 510,00

Prisen er beregnet gennemsnit mellem 1 løbende meter og 5 løbende meter Alle priser er inkl. Moms

LITRA A - Beboelse



Fundament/sokkel

SKADE:

Der er revner i sokkel bl.a. mod øst. Revnerne fortsætter op i ydervæggen

RISIKO:

Sætningsrevnen skønnes at være aktiv, og der er risiko for følgeskader på andre bygningsdele på længere sigt.



Murer



1:00 / Pr lbm*
tidsforbrug



Kr 150,00 / Pr lbm*

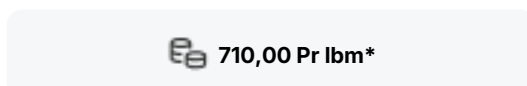

710,00 Pr lbm*

Eftergang af sokkelpuds

Udbedringseksempel: Eftergang af løstsiddende sokkelpuds. Porøs, løstsiddende puds afhugges. Fundamentet afrenses, grundes og slutpudses med mørtel af samme type som den øvrige sokkelpuds. Mørtelen føres min. 100-150 mm under terræn. Maks synlighed på sokkelhøjde 200 mm.

Beregningsgrundlag

Prisen er beregnet ud fra flg. nøgletal	
Timeløn inkl. moms	Kr. 510,00
Arbejds løn inkl. moms pr løbende meter	Kr. 560,00
Materialer inkl. moms pr løbende meter	Kr. 150,00
Opstarts løn (1,00 timer) for første løbende meter	Kr. 510,00

Prisen er beregnet gennemsnit mellem 1 løbende meter og 5 løbende meter Alle priser er inkl. Moms

LITRA A - Beboelse



Fundament/sokkel

SKADE:

Der mangler flere klinker samt der er klinker som mangler vedhæftning ved hoveddøren

RISIKO:

Det vurderes, at skaden kan udvikle sig på længere sigt.



Murer



3:15 / Pr trin
tidsforbrug



Kr 312,00 / Pr trin

1.972,00 Pr trin

Udskiftning af klinker på trappe

Udbedringseksempel: Udskiftning af klinker på grund/stødtrin. Klinker på trappetrin afhugges, betonlaget afrenses og forbehandles. Naturklinker udlægges på grund- og stødtrin. Klinkerne fuges med cementbaseret, frost- og vandfast fugemasse. Forudsættes at trinstørrelsen er 40 cm x 120 cm ekskl. evt respos.

Beregningsgrundlag

Prisen er beregnet ud fra flg. nøgletal	
Timeløn inkl. moms	Kr. 510,00
Arbejds løn inkl. moms pr trin	Kr. 1.660,00
Materialer inkl. moms pr trin	Kr. 312,00
Opstarts løn (1,00 timer) for første trin	Kr. 510,00

Prisen er beregnet gennemsnit mellem 1 trin og 10 trin Alle priser er inkl. Moms

LITRA A - Beboelse



Stueplan

SKADE:

Der er revnede gulvklinter samt gulvklinter med begrænset vedhæftning til underlaget b.la. midt i rummet.

RISIKO:

Da der er tale om områder uden direkte vandpåvirkning, skønnes der ikke nærliggende risiko for følgeskader. Den svigtende vedhæftning er dog af en sådan karakter, at forholdet kan udvikle sig på længere sigt med risiko for svigt/revner i klinker og fuger.



Murer



3:45 / Pr m2
tidsforbrug



Kr 1.608,00 / Pr m2

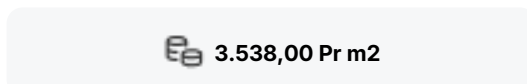

3.538,00 Pr m2

Udskiftning af klinker/fliser

Udbedringseksempel: Udskiftning af klinker/fliser og vådrumsbehandling. klinker/fliser aftages. Underlaget rengøres omhyggeligt. Gulvet vådrumsbehandles. Der skal anvendes et komplet system til vandtætning med produkter fra samme godkendelse. Overflader primes og forsegles i hjørner, omkring rørgennemføringer og ved overgang væg/gulv. Heldækkende tætningsmasse påføres. Gulvklinter udlægges, fuges og afrenses. I hjørner, og i overgang væg og gulv samt omkring sanitære installationer fuges med elastisk, vådrums siliconefugemasse.

Beregningsgrundlag

Prisen er beregnet ud fra flg. nøgletal	
Timeløn inkl. moms	Kr. 510,00
Arbejdsløøn inkl. moms pr m2	Kr. 1.930,00
Materialer inkl. moms pr m2	Kr. 1.608,00
Opstarts løn (1,00 timer) for første m2	Kr. 510,00

Prisen er beregnet gennemsnit mellem 1 m2 og 10 m2 Alle priser er inkl. Moms

LITRA A - Beboelse



Stueplan

SKADE:

Der er registreret revner i vægge b.l.a. ved døren

NOTE:

Revnerne er på steder hvor de kan forventes (samlinger m.m.) og skønnes uden konstruktiv betydning.



LITRA A - Beboelse



Stueplan

SKADE:

Der er gulvklinter med mangelfuld vedhæftning til underlaget samt enkelte revner i fuger.

RISIKO:

Det vurderes, at skaden kan udvikle sig på længere sigt.

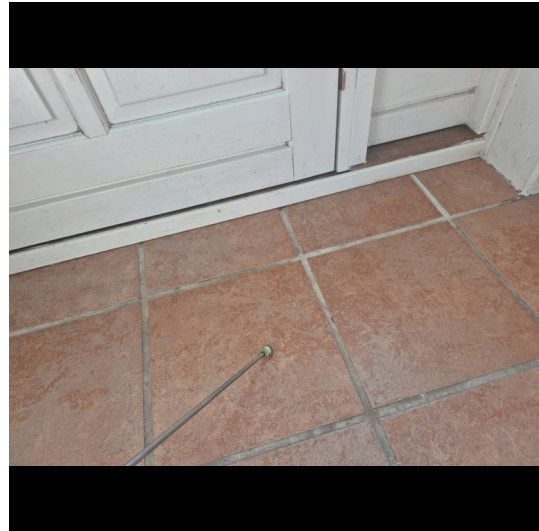

Murer



3:45 / Pr m2
tidsforbrug



Kr 1.608,00 / Pr m2

3.538,00 Pr m2

Udskiftning af klinker/fliser

Udbedringseksempel: Udskiftning af klinker/fliser og vådrumsbehandling. klinker/fliser aftages. Underlaget rengøres omhyggeligt. Gulvet vådrumsbehandles. Der skal anvendes et komplet system til vandtætning med produkter fra samme godkendelse. Overflader primes og forsegles i hjørner, omkring rørgennemføringer og ved overgang væg/gulv. Heldækkende tætningsmasse påføres. Gulvklinter udlægges, fuges og afrenses. I hjørner, og i overgang væg og gulv samt omkring sanitære installationer fuges med elastisk, vådrums siliconefugemasse.

Beregningsgrundlag

Prisen er beregnet ud fra flg. nøgletal	
Timeløn inkl. moms	Kr. 510,00
Arbejds løn inkl. moms pr m2	Kr. 1.930,00
Materialer inkl. moms pr m2	Kr. 1.608,00
Opstarts løn (1,00 timer) for første m2	Kr. 510,00

Prisen er beregnet gennemsnit mellem 1 m2 og 10 m2 Alle priser er inkl. Moms

LITRA A - Beboelse



Stueplan

SKADE:

Der kan konstateres opfugtning af væg mod øst og på væg mod badeværelse

RISIKO:

Forholdet kan fortsat udvikle sig, og der er nærliggende risiko for skader på andre bygningsdele.



Tømrer



-



-

 500,00 Timepris

Demontering af beklædning

Opgaven vurderes at kunne udbedres af en tømrer. Vi anslår at arbejdslønnen er den største del af udbedringsomkostningen og materialer udgør en mindre del. Det anbefales derfor at lade en tømrer udbedre opgaven på regning.

LITRA A - Beboelse



Stueplan

SKADE:

Der er enkelte vægfliser med mangelfuld vedhæftning b.l.a. til venstre for vask

NOTE:

Omfanget er på nuværende tidspunkt så begrænset, at der ikke skønnes at være nogen risiko.



LITRA A - Beboelse



Stueplan

SKADE:

Der er revnede gulvklinter samt gulvklinter med begrænset vedhæftning til underlaget b.la..ved døren mod gang.

RISIKO:

Det vurderes, at skaden kan udvikle sig på længere sigt.



Murer



3:45 / Pr m2
tidsforbrug



Kr 1.608,00 / Pr m2

3.538,00 Pr m2

Udskiftning af klinker/fliser

Udbedringseksempel: Udskiftning af klinker/fliser og vådrumsbehandling. klinker/fliser aftages. Underlaget rengøres omhyggeligt. Gulvet vådrumsbehandles. Der skal anvendes et komplet system til vandtætning med produkter fra samme godkendelse. Overflader primes og forsegles i hjørner, omkring rørgennemføringer og ved overgang væg/gulv. Heldækkende tætningsmasse påføres. Gulvklinter udlægges, fuges og afrenses. I hjørner, og i overgang væg og gulv samt omkring sanitære installationer fuges med elastisk, vådrums siliconefugemasse.

Beregningsgrundlag

Prisen er beregnet ud fra flg. nøgletal	
Timeløn inkl. moms	Kr. 510,00
Arbejdsløøn inkl. moms pr m2	Kr. 1.930,00
Materialer inkl. moms pr m2	Kr. 1.608,00
Opstarts løn (1,00 timer) for første m2	Kr. 510,00

Prisen er beregnet gennemsnit mellem 1 m2 og 10 m2 Alle priser er inkl. Moms

LITRA A - Beboelse



Stueplan

SKADE:

Der er fugtskjolder på lofts beklædning

NOTE:

Forholdet var tørt ved fugtmåling og skønnes derfor af ældre dato.



Stueplan

SKADE:

Gulvet har mindre skævheder

NOTE:

Forholdet skønnes aldersrelateret, uden konstruktiv betydning. Mindre ujævnheder/skævheder er almindeligt forekommende i ældre bygninger.



LITRA A - Beboelse



Stueplan

SKADE:

Der er konstateret områder, hvor tapet har manglende vedhæftning til underlaget

NOTE:

Omfanget er på nuværende tidspunkt så begrænset, at der ikke skønnes at være nogen risiko.



LITRA A - Beboelse



Stueplan

SKADE:

Der kan konstateres opfugtning af væg mod nord

RISIKO:

Forholdet kan fortsat udvikle sig, og der er nærliggende risiko for skader på andre bygningsdele.



Tømrer



-



-



500,00 Timepris

Demontering af beklædning

Opgaven vurderes at kunne udbedres af en tømrer. Vi anslår at arbejdslønnen er den største del af udbedringsomkostningen og materialer udgør en mindre del. Det anbefales derfor at lade en tømrer udbedre opgaven på regning.

LITRA A - Beboelse



Stueplan

SKADE:

Isolering er ført helt ud mod undertag / tagflade ved tagfod, og blokerer derfor for ventilationen

RISIKO:

Forholdet kan medføre fugtproblemer og måske skimmeldannelser i tagkonstruktionen på længere sigt.



Tømrer



0:45 / Pr lbm*
tidsforbrug



Kr 92,00 / Pr lbm*

472,00 Pr lbm*

Evt. optimering af ventilation ved tagfod

Udbedringseksempel: Etablering af ventilation i tagrum. Aftagning af mineraluld ved udhæng og montering af vindskærm af krydsfiner. Ved udhæng skal eksisterende isolering skæres væk, så der er fri passage af luft i tagrummet. Vindspærre af krydsfiner, opsættes ved spærfod længst muligt ude over ydervæggen. Krydsfineren opsættes, så der er 25-50 mm luftspalte (alt efter tagbelægningstype)

Beregningsgrundlag

Prisen er beregnet ud fra flg. nøgletal	
Timeløn inkl. moms	Kr. 500,00
Arbejds løn inkl. moms pr løbende meter	Kr. 380,00
Materialer inkl. moms pr løbende meter	Kr. 92,00
Opstarts løn (1,50 timer) for første løbende meter	Kr. 750,00

Prisen er beregnet gennemsnit mellem 1 løbende meter og 25 løbende meter Alle priser er inkl. Moms

LITRA B - Garage

**Garage bygget 1000**

Skader på Lita B

Anvendelse: Garage
Bolig: 0 m²
Etager: 0
Bebyggelse: 40 m²
Kælder: 0 m²



6



2



1



0

**Tag****SKADE:**

Tagpappen er nedslidt med revner og dampbuler

RISIKO:

Forholdet har medført skader på andre bygningsdele, f.eks. undertaget



LITRA B - Garage

**Tag****SKADE:**

Tagkonstruktionens træværk har spor efter angreb af borebiller. Det ses f.eks. inde i garagen

NOTE:

Angrebet skønnes at være inaktivt, hvorfor risikoen for udvikling vurderes at være begrænset. Insektangreb af denne karakter er almindeligt forekommende i ældre træværk og giver sjældent anledning til styrkesvækkelser i fulde trædimensioner, da angrebene som oftest er i overfladen af træet.

**Ydervægge****SKADE:**

Der ses defekte mursten mod vest

RISIKO:

Skaden kan udvikle sig over en længere årrække.



LITRA B - Garage

**Døre/vinduer/porte****SKADE:**

Der er nedbrydninger i ramme på døre mod nord og øst

RISIKO:

Der er risiko for, at træet nedbrydes yderligere.

**Døre/vinduer/porte****SKADE:**

Der er nedbrydninger i garageport

RISIKO:

Det vurderes, at skaden kan udvikle sig på kortere sigt.



LITRA B - Garage

**Stueplan****SKADE:**

Ejendommen står uopvarmet.

RISIKO:

Det vurderes, at bygningsdele kan blive skadet på kortere sigt.

**Stueplan****SKADE:**

Undertaget har større misfarvninger enkelte steder, og der målttes fugt ved besigtigelsen

RISIKO:

Det vurderes, at skaden kan udvikle sig på kortere sigt.

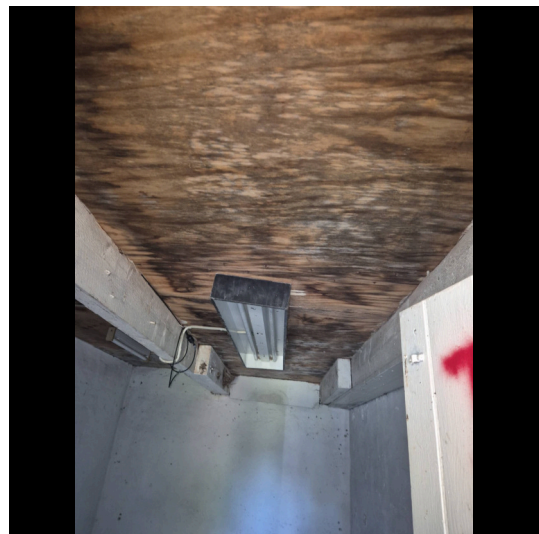

LITRA B - Garage



Stueplan

SKADE:

Der er konstateret områder, hvor vægpuds har manglende/begrænset vedhæftning til underlaget

RISIKO:

Det vurderes, at skaden kan udvikle sig på længere sigt.



Stueplan

SKADE:

Undertaget har større misfarvninger enkelte steder, og der målt fugt ved besigtigelsen

RISIKO:

Det vurderes, at skaden kan udvikle sig på kortere sigt.



LITRA C - Overdækket terrasse

**Overdækket terrasse bygget 1000**

Skader på Lita C

Anvendelse: Overdækket terrasse

Bolig: 0 m²

Etager: 1

Bebyggelse: 16 m²Kælder: 0 m²

1



0



1



0

**Tag****SKADE:**

Der er hul i plast taget

RISIKO:

Forholdet kan fortsat udvikle sig, og der er nærliggende risiko for skader på andre bygningsdele.

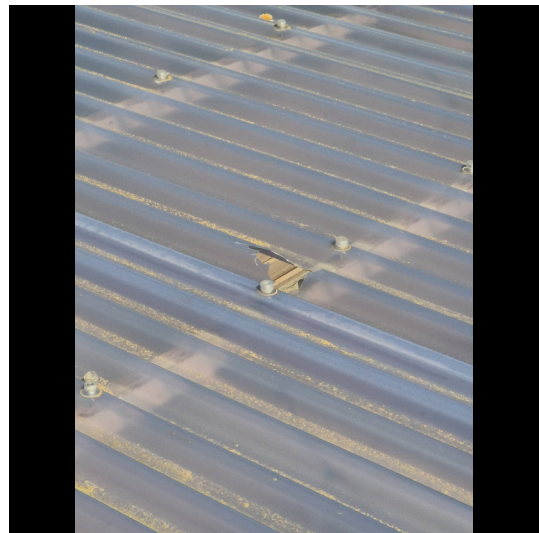

LITRA C - Overdækket terrasse



Ydervægge

SKADE:

Træbeklædningen sidder for tæt på terrænet og mangler fastgørelse mod nord

NOTE:

Der ses ikke tegn på skade, men træværket kan blive opfugtet på længere sigt.

