



REAL

Engesvangvej 56A, Kragelund, 8600 Silkeborg

Ejd. type
Kontant
Ejerudgift

Helårsgrund
695.000
522

Grund m²

722

Sagsnr. **708-2366**

RealMæglerne Silkeborg Winther & Mikkelsen ApS

Kornvænget 2 / 8600 Silkeborg / Tlf. +45 89808606 / www.realmaeglerne.dk/8600

Salgsopstilling

Formularens standardtekst er udarbejdet af DE i samarbejde med **Forbrugerrådet Tænk**. Organisationerne har ikke været inde over den konkrete sagsopstillings indhold. Disse er alene angivet af ejendomsmægleren i samråd med sælger.

Adresse: Engesvangvej 56A, Kragelund, 8600 Silkeborg
Kontantpris ekskl. tilslutningsafgifter kr. 695.000

Sagsnr.: 708-2366
Ejerudgift/md.: kr. 522

Dato: 11.04.2026



Byg drømmehjemmet i hjertet af Kragelund

Drømmer du om at skabe et hjem præcis, som du ønsker det – midt i et trygt, aktivt og imødekommende lokalsamfund? Så er chancen her nu!

På Engesvangvej i det charmerende Kragelund udbydes fire attraktive byggegrunde, der giver dig alle muligheder for at forme fremtiden efter dine egne ønsker. Her kan du bygge helt fra bunden og sætte dit personlige præg på hver eneste detalje.

Her bor du i et område, hvor hverdagen glider let. Den rolige, naturskønne beliggenhed skaber den perfekte base, mens alle nødvendige faciliteter ligger lige i nærheden. Daginstitution, skole, indkøb, friluftsbad og idrætsfaciliteter er alt sammen inden for få minutter, og den omkringliggende natur – blandt andet ved smukke Bølling Sø – inviterer til gåture, løberuter og rolige stunder året rundt.

Dette er muligheden for at kombinere livskvalitet, fællesskab og moderne boligdrømme i én og samme pakke.

Grib chancen for at bygge din fremtid i skønne Kragelund – kontakt os i dag for mere information!

Vigtig information:

Der gøres opmærksom på, at en købsaftale, hvis denne alene er underskrevet af køber, er et tilbud til sælger, og at sælger ikke er forpligtet til at acceptere tilbuddet, heller ikke selv om det måtte være i overensstemmelse med udbudsvilkårene.

Medvirkende ejendomsmægler repræsenterer sælger, og kan ikke være rådgiver for begge parter i samme handel. Køber opfordres derfor til at søge egen juridisk, finansiel samt byggeteknisk rådgivning m.v.

Ansvarlig ejendomsmægler: Cecilie Leonhard Winther



Adresse: Engsvangvej 56A, Kragelund, 8600 Silkeborg
Kontantpris ekskl. tilslutningsafgifter kr. 695.000

Sagsnr.: 708-2366
Ejerudgift/md.: kr. 522

Dato: 11.04.2026

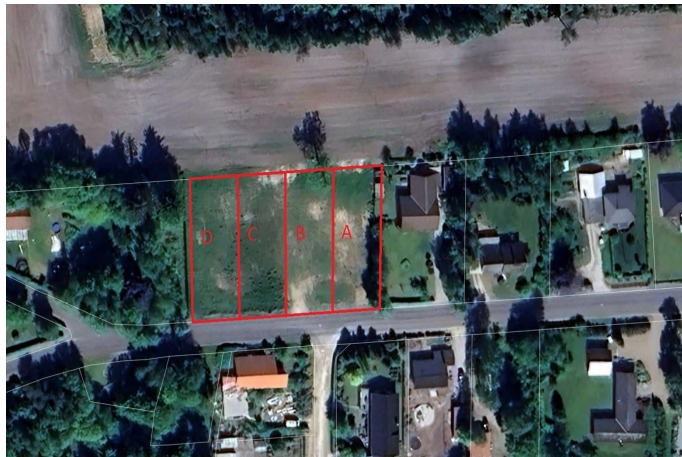

Adresse: Engesvangvej 56A, Kragelund, 8600 Silkeborg
Kontantpris ekskl. tilslutningsafgifter kr. 695.000

Sagsnr.: 708-2366
Ejerudgift/md.: kr. 522

Dato: 11.04.2026

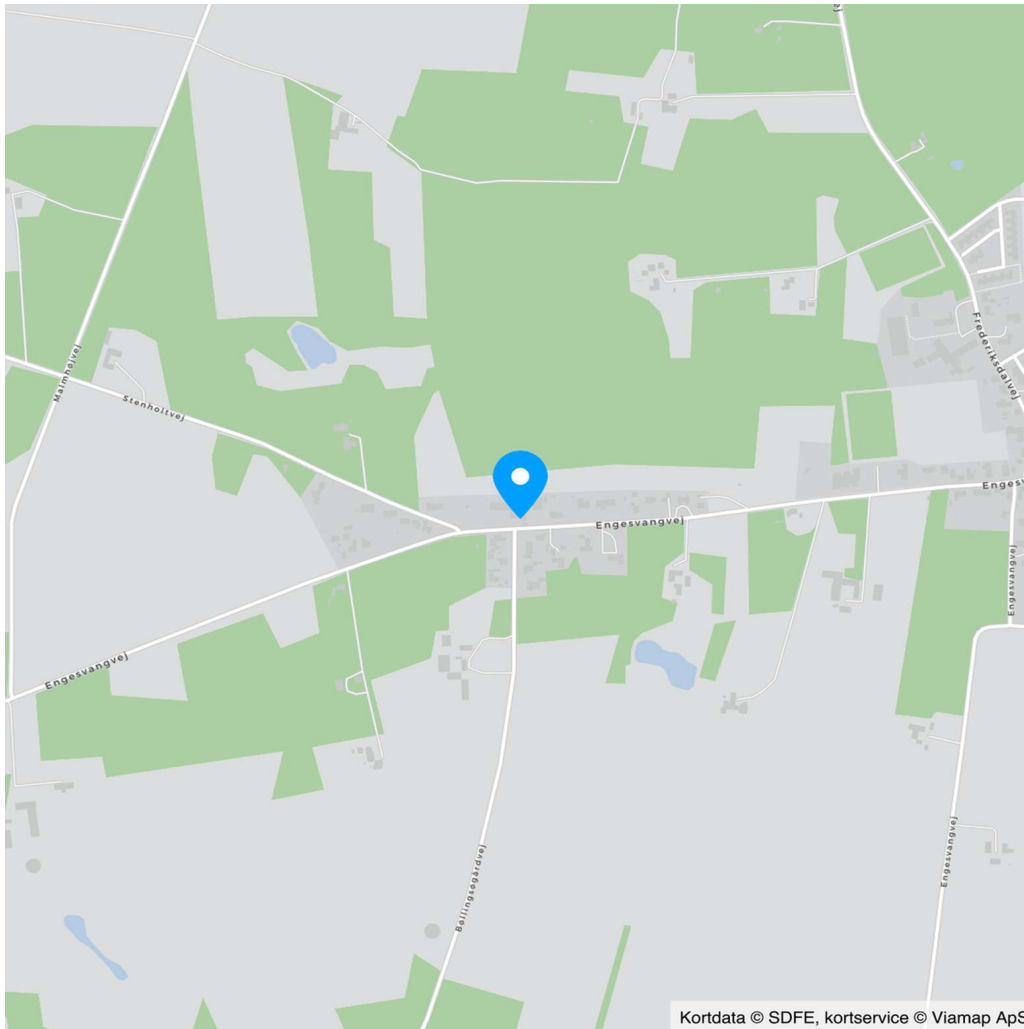

Adresse: Engesvangvej 56A, Kragelund, 8600 Silkeborg
Kontantpris ekskl. tilslutningsafgifter kr. 695.000

Sagsnr.: 708-2366
Ejerudgift/md.: kr. 522

Dato: 11.04.2026

Ejendomsdata:

Ejendommen

Må benyttes til:

Kommune:

Matr.nr.:

BFE-nr.:

Parcel nr.:

Zonestatus:

Vand:

Vej:

Kloak:

Helårsgrund

Silkeborg

20ai Kragelund By, Kragelund

100572440

Landzone

Ingen vandforsyning

Offentlig vej

Intet afløb

Offentlig vurdering og beskatningsgrundlag

Offentlig vurdering pr.:

Grundværdi:

Grundlag for grundskyld:

0

695.000

556.000

Arealer

Grundareal udgør:

- heraf vej

722 m²

27 m²

Servitutter, byrder, planer og andre anvendelsesbegrænsninger:

Servitutter

Servitut nr. - Deklaration om fælles indkørsel

Servitut nr. 1 - Dok om adgangsbe-grænsning mv

Servitut nr. 2 - Påtegning på deklaration om fælles indkørsel mm

Planer

Ingen

Andre forhold af væsentlig betydning:

Grundværdi, grundskyld og rottebekæmpelse. Ovenstående er anslået i salgsmaterialet, da grunden endnu ikke er særskilt vurderet. Såfremt der efterfølgende viser sig en afvigelse i beløbende er forholdet sælger og dennes ejendoms-mægler uvedkommende.



Adresse: Engesvangvej 56A, Kragelund, 8600 Silkeborg
Kontantpris ekskl. tilslutningsafgifter kr. 695.000

Sagsnr.: 708-2366
Ejerudgift/md.: kr. 522

Dato: 11.04.2026

Oplysning om jordbunds- og miljøforhold:

Jordbundsundersøgelse

Der foreligger ikke geoteknisk rapport for hverken området eller grunden.

Køber opfordres til at søge nærmere rådgivning vedr. grundens geotekniske forhold hos egen rådgiver.

Miljøundersøgelse

Der foreligger ikke miljøundersøgelse for hverken området eller grunden.

Køber opfordres til at søge nærmere rådgivning vedr. grundens miljøforhold hos egen rådgiver.

Byggemodnings- og tilslutningsforhold:

Betales af køber

Tilslutningsafgifter er udtryk for de udgifter/bidrag, som man betaler for at blive tilsluttet til et forsyningsselskab.

Vand: Tilslutningsafgift er betalt: Nej

El: Tilslutningsafgift er betalt: Nej

Kloak: Tilslutningsafgift er betalt: Nej

Varme: Tilslutningsafgift er betalt: Nej

Alle tilslutningsomkostninger betales af køber og er ikke indeholdt i kontantprisen

Køber gøres opmærksom på, at der foruden ovenstående må forventes omkostninger ud over tilslutningsafgifter, f.eks. til stikledninger (ledning fra skel/hovedledning og frem til bygning), rørføring på egen grund, skelbrønde m.v. Sådanne omkostninger er ikke medtaget i salgsopstillingen.

Adresse: Engesvangvej 56A, Kragelund, 8600 Silkeborg
Kontantpris ekskl. tilslutningsafgifter kr. 695.000

Sagsnr.: 708-2366
Ejerudgift/md.: kr. 522

Dato: 11.04.2026

Ejerudgift 1. år:

| | kr. | Pr. år | Kontantbehov ved køb | kr. | |
|--|-----|--------|------------------------------|---------|--|
| Grundskyld | | 6.116 | Kontantpris | 695.000 | |
| Rottebekæmpelse - Anslået | | 150 | Tinglysningsafgift af skødet | 6.050 | |
| | | | I alt | 701.050 | |
| <p>Køber gøres opmærksom på, at der i ovennævnte kontantbehov ved køb ikke er indeholdt udgifter til: Finansiering, herunder kurssikring og bankgarantistillelse mv., købers egne rådgivere, herunder juridiske, finansielle og byggetekniske.</p> <p>Køber afholder alle udgifter til stikledninger til tilslutningssted samt evt. udgifter til tilslutning af forsyningsværker, medmindre andet fremgår af side 3 "Byggemodnings- og tilslutningsforhold".</p> | | | | | |
| Ejerudgift i alt 1. år | | 6.266 | | | |

Beregning af brutto/netto på baggrund af standardfinansiering samt særlige oplysninger om finansiering:

Der gøres opmærksom på, at ejendomsmægleren iht. loven ikke må sammenlægge ejendommens ejerudgifter og finansieringsomkostninger. Den angivne brutto/nettoyldelse nedenfor omfatter således alene finansieringsomkostninger i henhold til en fiktiv standardfinansiering. Ejerudgiften skal derfor lægges til denne ydelse for at beregne den samlede månedlige boligudgift. Herudover vil der være forbrugsafhængige udgifter. Bemærk at udbetalingens størrelse kan afvige ved indgåelsen af købsaftalen.

Finansieringsomkostninger i henhold til en standardfinansiering:

Udbetaling: 35.000 Brutto **ekskl.** ejerudgift 4.124 md. / 49.493 år. Netto **ekskl.** ejerudgift 3.242 md. / 38.903 år v/26,44 %

Bruttoudgiften er lig med den samlede ydelse forbundet med en standardfinansiering uden fradrag og eksklusiv ejerudgifter, forbrugsafhængige udgifter samt løbende vedligeholdelse.

Nettoudgiften er lig med bruttoudgiften efter fradrag af skattemæssigt fradrag. Bemærk at da der er tale om en standardfinansiering, vil den i visse tilfælde ikke kunne opnås.

Forudsætninger for standardfinansieringen

Standardfinansieringen er udarbejdet ud fra følgende forudsætninger:

Kontant udbetaling på 5 % af den kontante købesum oprundet til nærmeste kr. 5.000 dog minimum kr. 25.000.

Der optages et realkreditlån op til den maksimale lånegrænse for den pågældende ejendomskategori efter lov om realkreditlån og realkreditobligationer m.v. Løbetiden er 30 år. Lånet er et konverterbart obligationslån med fast rente på 4,0 %, der afdrages over hele løbetiden efter annuitetsprincippet. Lånet er baseret på dertil hørende obligationer, hvis kurs er 100 eller nærmeste herunder. Beregningsdato for realkreditlån: 25.03.2026

For restkøbesummen beregnes et boliglån. Lånet har en løbetid på 30 år. Lånet afdrages over hele løbetiden efter annuitetsprincippet. Lånet fastsættes til kurs pari, og renten fastlægges hvert kvartal den 1/2, 1/5, 1/8 og 1/11 som den gennemsnitlige rente af de 6 seneste offentliggjorte måneder i Nationalbankens statistik for nye udlån til boligformål til lønmodtagere m.v. Gennemsnitsrenten oprundes til nærmeste kvarte procent og tillægges 3 procentpoint. Nærværende rente på boliglån er baseret på den gennemsnitlige rente i perioden: 01.07.2025 - 31.12.2025

Særlige oplysninger om finansiering: I henhold til lov om formidling af fast ejendom m.v. må ejendomsmægleren ikke udarbejde eller lade udarbejde finansieringsforslag, ligesom ejendomsmægleren ikke må formidle finansiering.

Adresse: Engesvangvej 56A, Kragelund, 8600 Silkeborg
Kontantpris ekskl. tilslutningsafgifter kr. 695.000

Sagsnr.: 708-2366
Ejerudgift/md.: kr. 522

Dato: 11.04.2026

Tinglysningsafgiftsreduktion:

I forbindelse med handlens berigtigelse, vil sælgers pant (på nær pant i form af skadesløsbreve og udlæg) blive omdannet til afgiftspantebreve ud fra hovedstolsprincippet. Køber kan herefter anvende afgiftspantebrevene til opnåelse af tinglysningsafgiftsreduktion. Der henvises til ejendommens blad i tingbogen (hæftelsesrubrikken) for nærmere information vedr. størrelsen på købers forventede tinglysningsafgiftsreduktion. Ovenstående gælder dog ikke for pant hvilende på flere ejendomme, hvis den solgte ejendom relaxeres fra pantet, eller såfremt det er fraveget særskilt i handlen.

Gæld udenfor købesummen:

REAL

Guldkøber[®]

Kom først i køen på boligmarkedet. Skriv dig op i køberkartoteket og få en mail, når nye boliger matcher dine søgekriterier. Vi holder øje med hele boligmarkedet, så du altid får besked - uanset hvor drømmeboligen er sat til salg.

Vælg din finansieringspartner med omhu

Når du skal købe ny bolig, står du ofte overfor et valg af finansieringspartner. Dette valg bør ske på et oplyst grundlag. Start med at tage en uforpligtende snak med specialisterne i Jyske Bank. Så taler du med finansieringspartnere, der tåler sammenligning på priser, service og personlig rådgivning. Tjek selv – det koster ikke noget.

Announce

REAL



Mød holdet bag dit boligsalg

Velkommen til RealMæglerne Silkeborg v/ Winther & Mikkelsen, din lokale ejendomsmægler Vi elsker vores arbejde! Hos ejendomsmægler, RealMæglerne Silkeborg kan du trygt sælge eller købe dit næste hjem. Vi gør altid en ekstra indsats for at skabe og realisere nye boligdrømme. I vores team har vi mange års erfaring i ejendomsmægler branchen og ved hvad et godt boligsalg kræver. Går du enten med salgstanker eller med boligdrømme, så ring endelig til os. Du er også meget velkommen til at kontakte os, hvis du blot har brug for et godt råd i forbindelse med din bolig. Vi sidder klar ved telefonen eller på kontoret på Kornvænget. Vi glæder os til at tale med dig.