

The logo consists of the word "REAL" in white, bold, sans-serif capital letters, centered within a dark blue rectangular background.

Svoldrupvej 11, 9640 Farsø

Ejd. type	Villa, 1 fam.	Bolig m2	73
Kontantpris	550.000	Værelser	4
Ejerudgift	1.295	Grund m2	835
Byggeår	1949	Energimærke	C

Sagsnr. **46600567**

RealMæglerne Vesthimmerland Moesgaard og Munk ApS

Engvej 2 / 9640 Farsø / Tlf. 70202511 / www.realmaeglerne.dk/farsø

Salgsopstilling

Adresse: Svoldrupvej 11, 9640 Farsø
Kontantpris: kr. 550.000

Sagsnr.: 46600567
Ejerudgift/md.: kr. 1.295

Dato: 11.05.2026



Beskrivelse:

Her på Svoldrupvej i Farsø finder man denne solide rødstens villa med fuld kælder. Villaaen er beliggende i kort afstand til byens centrum, hvor man kan finde Rådhuscenteret med massere af specialbutikker og dagligvarebutikker.

Villaaen er blevet gennemrenoveret indvendigt i år 2010, hvor der blandt andet er kommet nyt køkken, bad, gulve, lofter mm.. Herudover er de fleste vinduer skiftet til to-lags energiruder. Villaaen er fået et energimærke C!

Villaaens kvm. fordeles sig på følgende måde: Entré. Gæstetoilet. Køkken med udgang til terrasse. Stor stue. Fra entréen er der trappe til kælder. Her har man gang med plads til vaskemaskine og tørretumbler. Stort badeværelse. 3 disponible rum i beboelsesstandard. I kælderen er der gulvvarme i klinkerne.

Herudover stor have udlagt med græs.

Alt i alt i meget fornuftig villa som er ideel til det unge par eller en enlig.

Har banken sagt nej ?

Så fortvivl ikke, vi har gode samarbejdspartnere der måske kan tilbyde et pantebrev til køb af ejendom. Hør mere hos din RealMægler 70202511, 9640@mailreal.dk.

Vigtig information:

Der gøres opmærksom på, at en købsaftale, hvis denne alene er underskrevet af køber, er et tilbud til sælger, og at sælger ikke er forpligtet til at acceptere tilbuddet, heller ikke selv om det måtte være i overensstemmelse med udbudsvilkårene.

Medvirkende ejendomsmægler repræsenterer sælger, og kan ikke være rådgiver for begge parter i samme handel. Køber opfordres derfor til at søge egen juridisk, finansiel samt byggeteknisk rådgivning m.v.

Ansvarlig ejendomsmægler: Rasmus Moesgaard

Adresse: Svoldrupvej 11, 9640 Farsø
Kontantpris: kr. 550.000

Sagsnr.: 46600567
Ejerudgift/md.: kr. 1.295

Dato: 11.05.2026



Adresse: Svoldrupvej 11, 9640 Farsø
Kontantpris: kr. 550.000

Sagsnr.: 46600567
Ejerudgift/md.: kr. 1.295

Dato: 11.05.2026

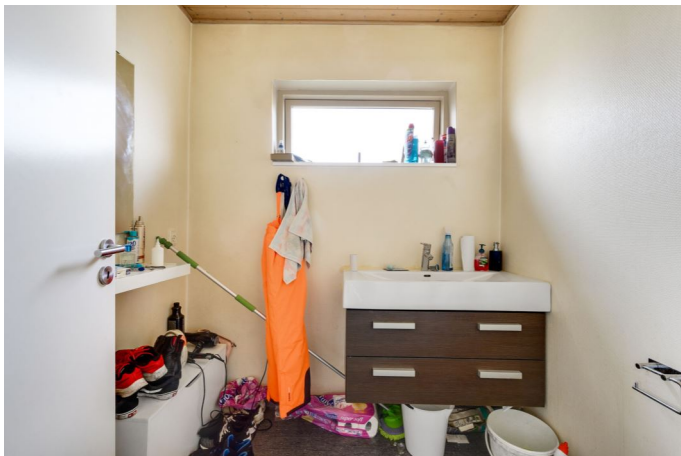

Adresse: Svoldrupvej 11, 9640 Farsø
Kontantpris: kr. 550.000

Sagsnr.: 46600567
Ejerudgift/md.: kr. 1.295

Dato: 11.05.2026

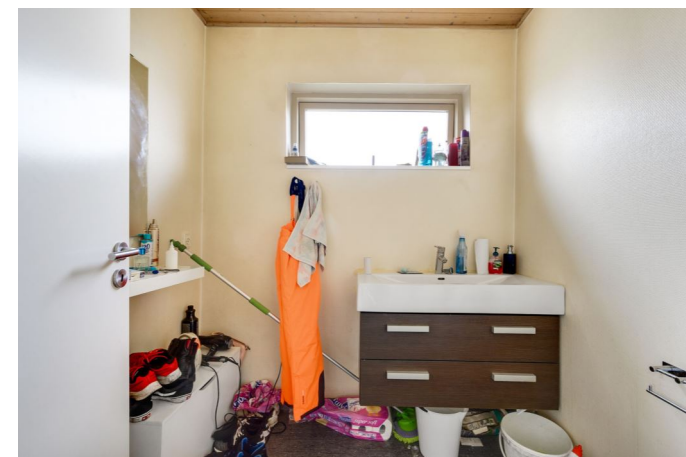

Adresse: Svoldrupvej 11, 9640 Farsø
Kontantpris: kr. 550.000

Sagsnr.: 46600567
Ejerudgift/md.: kr. 1.295

Dato: 11.05.2026



Adresse: Svoldrupvej 11, 9640 Farsø
Kontantpris: kr. 550.000

Sagsnr.: 46600567
Ejerudgift/md.: kr. 1.295

Dato: 11.05.2026





Adresse: Svoldrupvej 11, 9640 Farsø
 Kontantpris: kr. 550.000

Sagsnr.: 46600567
 Ejerudgift/md.: kr. 1.295

Dato: 11.05.2026

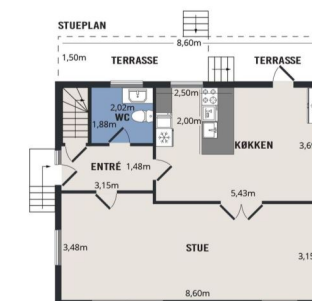
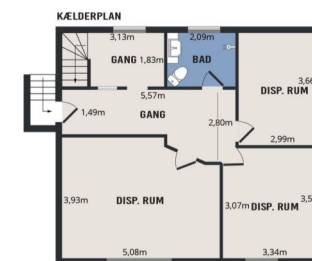
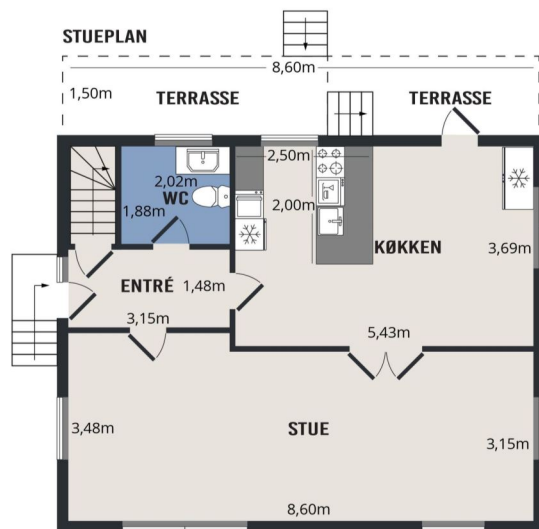

Vejledende plantegning uden ansvar

Vejledende plantegning uden ansvar



Adresse: Svoldrupvej 11, 9640 Farsø
Kontantpris: kr. 550.000

Sagsnr.: 46600567
Ejerudgift/md.: kr. 1.295

Dato: 11.05.2026

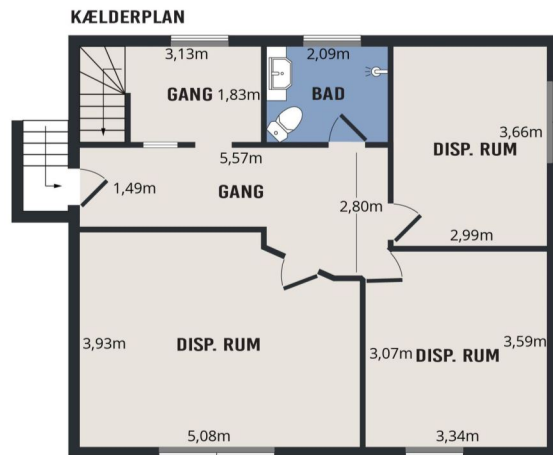

Vejledende plantegning uden ansvar

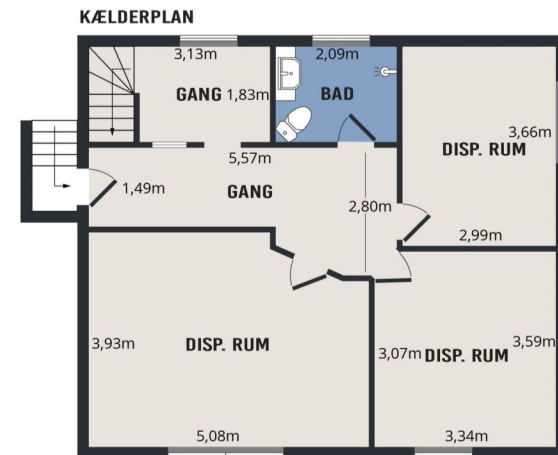

Vejledende plantegning uden ansvar



Adresse: Svoldrupvej 11, 9640 Farsø
 Kontantpris: kr. 550.000

Sagsnr.: 46600567
 Ejerudgift/md.: kr. 1.295

Dato: 11.05.2026

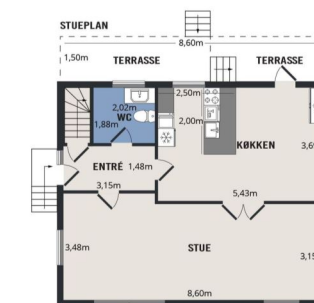
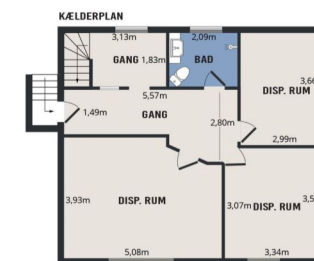
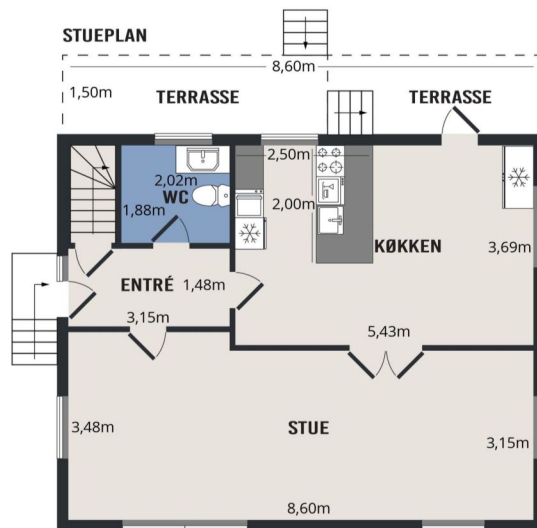

Vejledende plantegning uden ansvar

Vejledende plantegning uden ansvar

Adresse: Svoldrupvej 11, 9640 Farsø
 Kontantpris: kr. 550.000

Sagsnr.: 46600567
 Ejerudgift/md.: kr. 1.295

Dato: 11.05.2026

Ejendomsdata:

Ejendommen

Ejendomstype: Villa, 1 fam.
 Må benyttes til: Beboelsesejendom
 Kommune: Vesthimmerland
 Matr.nr.: 8 bc Farsø By, Farsø
 BFE-nr.: 3379990
 Zonestatus: Byzone
 Vand: Privat, alment vandforsyningsanlæg
 Vej: Offentlig
 Kloak: Afløb til spildevandsforsyningsrensning
 Varmeinstallation: Fjernvarme
 Opført/ombygget år: 1949

Arealer*

Grundareal: 835 m²
 Boligareal i alt: 73 m²
 Øvrige arealer:
 Kælder: 73 m²

* Læs nærmere om, hvordan arealer opgøres på
 www.boligejer.dk. Bygningsarealer oplyses ifølge
 BBR-meddelelsen.

Servitutter, byrder, planer og andre anvendelsesbegrænsninger:

Nr. 1 lyst d. 15.10.1974 lbnr. 9305-75 Tillægstekst Dok om byggelinier mv Filnavn:
 75_I_647

Offentlig vurdering og beskatningsgrundlag

Offentlig vurdering pr. 2022
 Ejendomsværdi: 734.000 kr.
 Grundværdi: 263.000 kr.
 Grundlag for ejd. værdiskat: 587.200 kr.
 Grundlag for grundskyld: 210.400 kr.

Tilbehør:

Det er aftalt, at følgende tilstedeværende hårde hvidevarer og løsøre medfølger (fabrikat):
 Aftales

Øvrige tilstedeværende hårde hvidevarer og løsøre medfølger ikke.

Adresse: Svoldrupvej 11, 9640 Farsø
Kontantpris: kr. 550.000

Sagsnr.: 46600567
Ejerudgift/md.: kr. 1.295

Dato: 11.05.2026

Forsikringsforhold:

Forsikringspræmien, der indgår i ejerudgiften er baseret på: Sælgers ejendomsforsikring hos Tryg Forsikring A/S

Præmien dækker brand- og husejerforsikring, herudover dækkes:

Svamp:

Insekt:

Rørskade:

Forbehold: Der henvises til side 5

Andre forhold af væsentlig betydning:

Da ejendommen er beliggende i byzone, er ejendommen områdeklassificeret som lettere forurenede. Lettere forurening er forurening, som ligger over et defineret mindstekriterium men under kriterierne for kortlægning som forurenede.

Køber gøres opmærksom på, at sælger afholder udgiften til udarbejdelse af skøde, udarbejdelse af refusionsopgørelse og handlens berigtigelse i øvrigt, hvorfor udgiften hertil ikke er medtaget i købers kontantbehov.

Oplysning om foreløbige ejendomsskatter

Ejendomsværdi, grundværdi og tilhørende beskatningsgrundlag oplyst i salgsoptillingen er foreløbige værdier fastsat af Vurderingsstyrelsen til brug for foreløbig boligbeskatning i 2024. Ejendomsværdiskat samt grundskyld i salgsoptillingens ejerudgifter er beregnet ud fra de foreløbige beskatningsgrundlag og er dermed ligeledes foreløbigt ansat.

Når de endelige værdier er fastsat, vil beskatningen i 2024 blive efterreguleret via forskuds-/årsopgørelsen. Eventuelle afvigelser fra de i salgsoptillingen angivne værdier og ejendomsskatter, hvad enten dette måtte være i op- eller nedadgående retning er sælger og sælgers ejendomsmægler uvedkommende.

Køber henvises til egen rådgiver for vejledning om konsekvenserne af ovenstående vedr. den foreløbige beskatning i 2024.

Forbrugsafhængige udgifter:

Årligt varmemeforbrug:

Udgift kr.: 12.191 Forbrug: 21.640,00 kWh

Udgiften er beregnet i år: 2021

Ejendommens primære varmekilde: Fjernvarme

Ejendommens supplerende varmekilde: Ingen

Oplysningerne stammer fra: Energimærke

Øvrige udgifter vedrørende ejendommens drift og vedligeholdelse:

Køber gøres opmærksom på, at der vil være udgifter til energi, vand, evt. lovpligtige eftersyn af forsyningsanlæg, evt. andre forbrugsafhængige forhold samt løbende vedligeholdelse, og at disse udgifter ikke fremgår af hverken salgsoptillingens forbrugsafhængige udgifter eller ejerudgifter.

Tilstandsrapport/byggeteknisk gennemgang, elinstallationsrapport og energimærkning:

Tilstandsrapport og andre byggetekniske rapporter: Tilstandsrapport og forsikringsoplysning er under udarbejdelse og disse dokumenter skal foreligge, før købsaftale indgås.

Elinstallationsrapport: Elinstallationrapport er under udarbejdelse og dokumentet skal foreligge, før købsaftale indgås.

Energimærkning: Energimærke C.

Adresse: Svoldrupvej 11, 9640 Farsø
Kontantpris: kr. 550.000

Sagsnr.: 46600567
Ejerudgift/md.: kr. 1.295

Dato: 11.05.2026

Ejerudgift 1. år:

		Pr. år	Kontantbehov ved køb		
Ejendomsværdiskat	kr.	2.995	Kontantpris/udbetaling	kr.	550.000
Grundskyld	kr.	1.957	Halv ejerskifteforsikringspræmie	kr.	5.254
Husforsikring	kr.	6.278	Tinglysningsafgift af skødet	kr.	5.150
Renovation	kr.	4.244	I alt	kr.	560.404
Rottebekæmpelse	kr.	62			

Køber gøres opmærksom på, at der i ovennævnte kontantbehov ved køb ikke er indeholdt udgifter til: Tinglysning af pantebrev, debitor/kreditorkifte mv., finansiering, herunder kurssikring og bankgarantistillelse mv., købers egne rådgivere, herunder juridiske, finansielle og byggetekniske.

Ejerudgift i alt 1 år

15.535

Beregning af brutto/netto på baggrund af standardfinansiering samt særlige oplysninger om finansiering:

Der gøres opmærksom på, at ejendomsmægleren iht. loven ikke må sammenlægge ejendommens ejerudgifter og finansieringsomkostninger. Den angivne brutto/nettoydelelse nedenfor omfatter således alene finansieringsomkostninger i henhold til en fiktiv standardfinansiering. Ejerudgiften skal derfor lægges til denne ydelse for at beregne den samlede månedlige boligudgift. Herudover vil der være forbrugsafhængige udgifter. Bemærk at udbetalingens størrelse kan afvige ved indgåelsen af købsaftalen.

Finansieringsomkostninger i henhold til en standardfinansiering:

Udbetaling: 30.000 Brutto **ekskl.** ejerudgift 3.032 md./ 36.381 år Netto **ekskl.** ejerudgift 2.418 md./ 29.010 år v/26,90%
Bruttoudgiften er lig med den samlede ydelse forbundet med en standardfinansiering uden fradrag og eksklusiv ejerudgifter, forbrugsafhængige udgifter samt løbende vedligeholdelse.
Nettoudgiften er lig med bruttoudgiften efter fradrag af skattemæssigt fradrag. Bemærk at da der er tale om en standardfinansiering, vil den i visse tilfælde ikke kunne opnås.

Forudsætninger for standardfinansieringen

Standardfinansieringen er udarbejdet ud fra følgende forudsætninger:

Kontant udbetaling på 5 % af den kontante købesum oprundet til nærmeste kr. 5.000 dog minimum kr. 25.000.

Der optages et realkreditlån op til den maksimale lånegrænse for den pågældende ejendomskategori efter lov om realkreditlån og realkreditobligationer m.v. Løbetiden er 30 år. Lånet er et konverterbart obligationslån med fast rente på 4% procent, der afdrages over hele løbetiden efter annuitetsprincippet. Lånet er baseret på dertil hørende obligationer, hvis kurs er 100 eller nærmeste herunder. Beregningsdato for realkreditlån: 11.05.2026
For restkøbesummen beregnes et boliglån. Lånet har en løbetid på 30 år. Lånet afdrages over hele løbetiden efter annuitetsprincippet. Lånet fastsættes til kurs pari, og renten fastlægges hvert kvartal den 1/2, 1/5, 1/8 og 1/11 som den gennemsnitlige rente af de 6 seneste offentliggjorte måneder i Nationalbankens statistik for nye udlån til boligformål til lønmodtagere m.v. Gennemsnitsrenten oprundes til nærmeste kvarte procent og tillægges 3 procentpoint. Nærværende rente på boliglån er baseret på den gennemsnitlige rente i perioden: 1/8 - 1/2

Særlige oplysninger om finansiering: I henhold til lov om formidling af fast ejendom m.v. må ejendomsmægleren ikke udarbejde eller lade udarbejde finansieringsforslag, ligesom ejendomsmægleren ikke må formidle finansiering.



Adresse: Svoldrupvej 11, 9640 Farsø
Kontantpris: kr. 550.000

Sagsnr.: 46600567
Ejerudgift/md.: kr. 1.295

Dato: 11.05.2026

Tinglysningsafgiftsreduktion:

I forbindelse med handlens berigtigelse, vil sælgers pant (på nær pant i form af skadesløsbreve og udlæg) blive omdannet til afgiftspantebreve ud fra hovedstolsprincippet. Køber kan herefter anvende afgiftspantebrevene til opnåelse af tinglysningsafgiftsreduktion. Der henvises til ejendommens blad i tingbogen (hæftelsesrubrikken) for nærmere information vedr. størrelsen på købers forventede tinglysningsafgiftsreduktion. Ovenstående gælder dog ikke for pant hvilende på flere ejendomme, hvis den solgte ejendom relaxeres fra pantet, eller såfremt det er fraveget særskilt i handlen.

Gæld udenfor købesummen:

Ingen.

Oplysninger om eksisterende lån, der kan overtages på visse betingelser:

Långiver/art	Realkredit-type	Restgæld	Obl.restgæld	Kontant-værdi	Optages i valuta	Rente Kont./pålyd.	1. års ydelse	Rest-løbetid	ÅOP	Saldo fra-dragskonto	Særlige over-tagelsesvilkår	Garanti-stillelse	Kontant regulering

Grundejerforening el.lign.: Vides ikke

Forsikringsforhold:

Der gøres opmærksom på at beløbet til forsikring under ejendommens ejerudgift er beregnet ud fra sælgers præmie. Køber opfordres til selv at indhente tilbud på husforsikring i ønsket selskab.

REAL

Guldkøber[®]

Kom først i køen på boligmarkedet. Skriv dig op i køberkartoteket og få en mail, når nye boliger matcher dine søgekriterier. Vi holder øje med hele boligmarkedet, så du altid får besked - uanset hvor drømmeboligen er sat til salg.

Vælg din finansieringspartner med omhu

Når du skal købe ny bolig, står du ofte overfor et valg af finansieringspartner. Dette valg bør ske på et oplyst grundlag. Start med at tage en uforpligtende snak med specialisterne i Jyske Bank. Så taler du med finansieringspartnere, der tåler sammenligning på priser, service og personlig rådgivning.

Tjek selv – det koster ikke noget.

Annonce



Mød holdet bag dit boligsalg

RealMæglerne i Farsø er et team af veluddannede medarbejdere med mange års erfaring. Vi er alle fra lokalområdet og har stort lokalkendskab. Vi er klar til at tage hånd om dit ejendomssalg i hele Vesthimmerland og har hele kommunen som vores naturlige markedsområde.

Vi beskæftiger os med alle ejendomsstyper, herunder salg af villaer, landejendomme, erhvervsjendomme og ikke mindst fritidshuse, hvor særligt Hvalpsund, Louns, Ertebølle og Trend er vores primære markedsområder.

Kontakt os allerede i dag på 70 20 25 11 for drøftelse om køb eller salg af fast ejendom i Vesthimmerland.