

REAL



Erantisvej 9, 6650 Brørup

Ejd. type	Villa, 1 fam.	Bolig m2	118
Kontantpris	895.000	Værelser	4
Ejerudgift	1.715	Grund m2	917
Byggear	1972	Energimærke	D

Sagsnr. **712-5158**

RealMæglerne Tøt Jensen

Søndergade 15 / 6650 Brørup / Tlf. 75381988 / www.realmaeglerne.dk/totjensen

Salgsopstilling

Formularens standardtekst er udarbejdet af DE i samarbejde med **Forbrugerrådet Tænk**. Organisationerne har ikke været inde over den konkrete salgsopstillings indhold. Disse er alene angivet af ejendomsmægleren i samråd med sælger.

Adresse: Erantisvej 9, 6650 Brørup
Kontantpris: kr. 895.000

Sagsnr.: 712-5158
Ejerudgift/md.: kr. 1.715

Dato: 02.01.2026



Beskrivelse:

Vi byder velkommen til denne dejlige villa fra 1972, der har gennemgået en løbende modernisering og nu fremstår som et dejligt hjem. Med et boligareal på 118 kvadratmeter tilbyder denne ejendom både komfort og funktionalitet i rolige omgivelser. Her er der kræset for detaljerne med opdateringer såsom køkken, vinduer og døre samt indlagt fjernvarme, hvilket sikrer et energivenligt hjem.

Indenfor byder villaen på en praktisk entre, hvorfra du har adgang til alle husets rum. Baggangen fungerer også som bryggers, hvilket gør det nemt at håndtere hverdagens gøremål. Soveværelset er rummeligt og indbydende, mens de to lyse børneværelser giver masser af plads til familiens yngste medlemmer eller kan bruges som kontor eller hobbyrum.

Det hyggelige spisekøkken er hjertet i huset med plads til både madlavning og hyggelige måltider. Badeværelset er godt indrettet med brus og gode materialer.

Den dejlige opholdsstue i vinkel skaber en naturlig overgang til udestuen, hvor man kan nyde udsigten over haven året rundt.

Udenfor mødes du af en pænt anlagt have, der er lukket af for privatlivets skyld – perfekt til legende børn eller afslapning under åben himmel. En solid muret garage giver god plads til bilparkering samt opbevaring af værktøj eller cykler.

Beliggende på en stille vej uden gennemkørende trafik får du her fredelige omgivelser og tæt på grønne områder, der er ideelle til gåture eller løbeture samt en kort afstand til dagligvareindkøb.

Villaen ligger i den nordlige del af byen - Og I kommer ligeledes til at bo tæt på byens mange indkøbsmuligheder, spisesteder og togstation, og Brørup har endvidere både bibliotek, biograf og idrætshal samt friluftsbad, bowlingcenter og Brørup Marked som er kendt i det ganske land. Desuden er der nem forbindelse til motorvejen E20.

Vigtig information:

Der gøres opmærksom på, at en købsaftale, hvis denne alene er underskrevet af køber, er et tilbud til sælger, og at sælger ikke er forpligtet til at acceptere tilbuddet, heller ikke selv om det måtte være i overensstemmelse med udbudsvilkårene.

Medvirkende ejendomsmægler repræsenterer sælger, og kan ikke være rådgiver for begge parter i samme handel. Køber opfordres derfor til at søge egen juridisk, finansiel samt byggeteknisk rådgivning m.v.

Ansvarlig ejendomsmægler: Kent Tøt Jensen

Adresse: Erantisvej 9, 6650 Brørup
Kontantpris: kr. 895.000

Sagsnr.: 712-5158
Ejerudgift/md.: kr. 1.715

Dato: 02.01.2026





Adresse: Erantisvej 9, 6650 Brørup
Kontantpris: kr. 895.000

Sagsnr.: 712-5158
Ejerudgift/md.: kr. 1.715

Dato: 02.01.2026

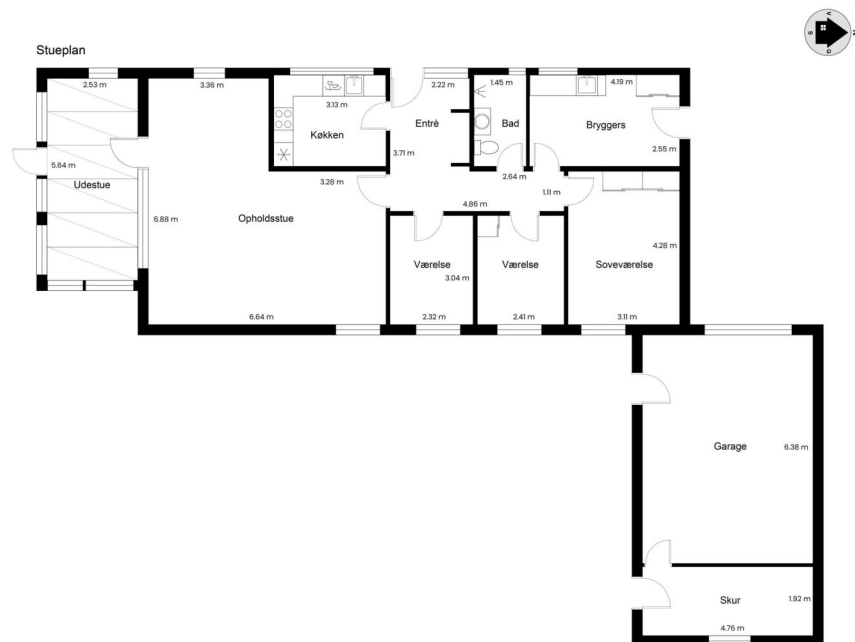

Vejledende tegning uden ansvar!

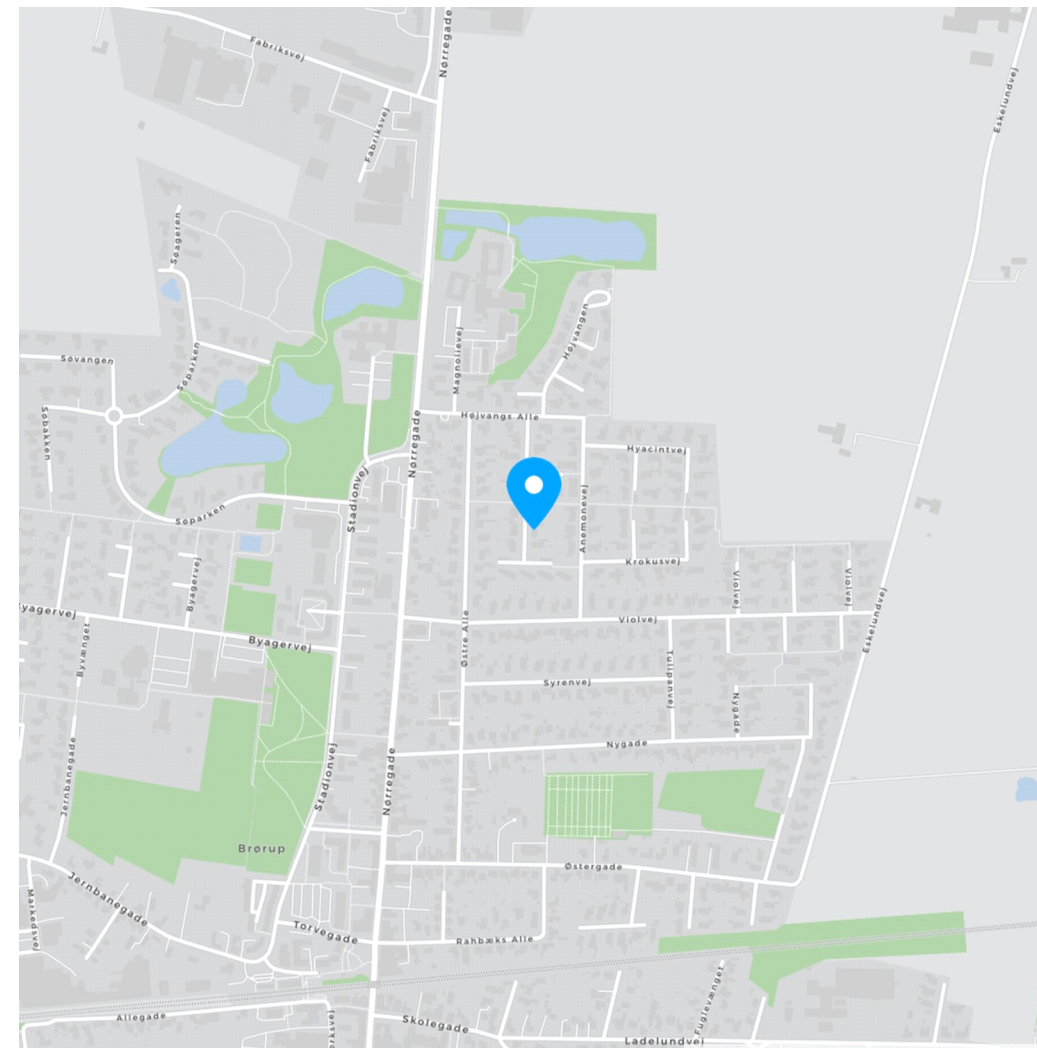

Adresse: Erantisvej 9, 6650 Brørup
Kontantpris: kr. 895.000

Sagsnr.: 712-5158
Ejerudgift/md.: kr. 1.715

Dato: 02.01.2026

Ejendomsdata:

Ejendommen

Ejendomstype: Villa, 1 fam.
Må benyttes til: Beboelse
Kommune: Vejen
Matr.nr.: 11 rd Eskelund By, Brørup
BFE-nr.: 5031647
Zonestatus: Byzone
Vand: Vandværk/byvand
Vej: Offentlig
Kloak: Afløb til til offentligt kloaksystem
Varmeinstallation: Fjernvarme
Opført/ombygget år: 1972

Arealer*

Grundareal: 917 m²
Boligareal i alt: 118 m²
Øvrige arealer:
Udestue: 12 m²
Garage: 49 m²
Udhus: 3 m²

* Læs nærmere om, hvordan arealer opgøres på
www.boligejer.dk. Bygningsarealer oplyses ifølge
BBR-meddelelsen.

Servitutter, byrder, planer og andre anvendelsesbegrænsninger:
Se Tingbogsattesten

Offentlig vurdering og beskatningsgrundlag

Offentlig vurdering pr. 2024
Ejendomsværdi: 1.102.000 kr.
Grundværdi: 414.000 kr.
Grundlag for ejd. værdiskat: 881.600 kr.
Grundlag for grundskyld:

Tilbehør:

Det er aftalt, at følgende tilstedeværende hårde hvidevarer og løsøre medfølger (fabrikat):
Komfur, Køleskab, Emhætte, Opvaskemaskine.

Øvrige tilstedeværende hårde hvidevarer og løsøre medfølger ikke.

Adresse: Erantisvej 9, 6650 Brørup
Kontantpris: kr. 895.000

Sagsnr.: 712-5158
Ejerudgift/md.: kr. 1.715

Dato: 02.01.2026

Forsikringsforhold:

Forsikringspræmien, der indgår i ejerudgiften er baseret på: Sælgers ejendomsforsikring hos Top-danmark
Præmien dækker brand- og husejerforsikring, herudover dækkes:
Svamp: Ja Insekt: Ja Rørskade: Ja
Forbehold:

Forbrugsafhængige udgifter:

Årligt varmekonsum:

Udgift kr.: 11.200 Forbrug:
Udgiften er beregnet i år: 2025
Ejendommens primære varmekilde: Fjernvarme
Ejendommens supplerende varmekilde: Ingen
Oplysningerne stammer fra: Energimærke
Det er p.t. ikke muligt at oplyse varme i enheder - Se Energimærkerapporten

Øvrige udgifter vedrørende ejendommens drift og vedligeholdelse:

Køber gøres opmærksom på, at der vil være udgifter til energi, vand, evt. lovpligtige eftersyn af forsyningsanlæg, evt. andre forbrugsafhængige forhold samt løbende vedligeholdelse, og at disse udgifter ikke fremgår af hverken salgsopstillingens forbrugsafhængige udgifter eller ejerudgifter.

Tilstandsrapport/byggeteknisk gennemgang, elinstallationsrapport og energimærkning:

Tilstandsrapport og andre byggetekniske rapporter: Der foreligger tilstandsrapport med forhold karakteriseret gult hus og rødt hus.

Elinstallationsrapport: Der foreligger Elinstallationsrapport med forhold karakteriseret risiko for stød og risiko for brand.

Energimærkning: Energimærke D.

Andre forhold af væsentlig betydning:

SKØDE: Køber gøres opmærksom på, at sælger betaler udgiften til udstedelse af skøde, udarbejdelse af refusionsopgørelse og evt. sælgerpantebrev samt handlens berigtigelse iøvrigt, hvorfor udgiften hertil ikke er medtaget i købers kontantbehov.

Ejendomme beliggende i byzone, er altid områdeklassificeret som lettere forurenede. Lettere forurening er forurening, som ligger over et defineret mindstekriterium men under kriterierne for kortlægning som forurenede.

Oplysning om foreløbige ejendomsskatter
Ejendomsværdi, grundværdi og tilhørende beskatningsgrundlag oplyst i salgsopstillingen er foreløbige værdier fastsat af Vurderingsstyrelsen til brug for foreløbig boligbeskatning. Ejendomsværdiskat samt grundskyld i salgsopstillingens ejerudgifter er beregnet ud fra de foreløbige beskatningsgrundlag og er dermed ligeledes foreløbigt ansat.

Når de endelige værdier er fastsat, vil beskatningen blive efterreguleret via forskuds-/årsopgørelsen. Eventuelle afvigelser fra de i salgsopstillingen angivne værdier og ejendomsskatter, hvad enten dette måtte være i op- eller nedadgående retning er sælger og sælgers ejendomsmægler uvedkommende.]

Køber henvises til egen rådgiver for vejledning om konsekvenserne af ovenstående vedr. den foreløbige beskatning.

Adresse: Erantisvej 9, 6650 Brørup
Kontantpris: kr. 895.000

Sagsnr.: 712-5158
Ejerudgift/md.: kr. 1.715

Dato: 02.01.2026

Ejerudgift 1. år:

		Pr. år	Kontantbehov ved køb		
Ejendomsværdiskat	kr.	8.111	Kontantpris/udbetaling	kr.	895.000
Grundskyld	kr.	2.981	Halv ejerskifteforsikringspræmie	kr.	7.496
Husforsikring	kr.	5.800	Tinglysningsafgift af skødet	kr.	7.250
Renovation	kr.	3.590		kr.	909.746
Rottebekæmpelse	kr.	93	I alt		
Ejerudgift i alt 1 år		20.575			

Beregning af brutto/netto på baggrund af standardfinansiering samt særlige oplysninger om finansiering:

Der gøres opmærksom på, at ejendomsmægleren iht. loven ikke må sammenlægge ejendommens ejerudgifter og finansieringsomkostninger. Den angivne brutto/nettoydelse nedenfor omfatter således alene finansieringsomkostninger i henhold til en fiktiv standardfinansiering. Ejerudgiften skal derfor lægges til denne ydelse for at beregne den samlede månedlige boligudgift. Herudover vil der være forbrugsafhængige udgifter. Bemærk at udbetalingens størrelse kan afvige ved indgåelsen af købsaftalen.

Finansieringsomkostninger i henhold til en standardfinansiering:

Udbetaling: 45.000 Brutto **ekskl.** ejerudgift 4.881 md./ 58.570 år Netto **ekskl.** ejerudgift 3.966 md./ 47.593 år v/24,90%
Bruttoudgiften er lig med den samlede ydelse forbundet med en standardfinansiering uden fradrag og eksklusiv ejerudgifter, forbrugsafhængige udgifter samt løbende vedligeholdelse.
Nettoudgiften er lig med bruttoudgiften efter fradrag af skattemæssigt fradrag. Bemærk at da der er tale om en standardfinansiering, vil den i visse tilfælde ikke kunne opnås.

Forudsætninger for standardfinansieringen

Standardfinansieringen er udarbejdet ud fra følgende forudsætninger:

Kontant udbetaling på 5 % af den kontante købesum oprundet til nærmeste kr. 5.000 dog minimum kr. 25.000.

Der optages et realkreditlån op til den maksimale lånegrænse for den pågældende ejendomskategori efter lov om realkreditlån og realkreditobligationer m.v. Løbetiden er 30 år. Lånet er et konverterbart obligationslån med fast rente på 4% procent, der afdrages over hele løbetiden efter annuitetsprincippet. Lånet er baseret på dertil hørende obligationer, hvis kurs er 100 eller nærmeste herunder. Beregningsdato for realkreditlån: 02.01.2026
For restkøbesummen beregnes et boliglån. Lånet har en løbetid på 30 år. Lånet afdrages over hele løbetiden efter annuitetsprincippet. Lånet fastsættes til kurs pari, og renten fastlægges hvert kvartal den 1/2, 1/5, 1/8 og 1/11 som den gennemsnitlige rente af de 6 seneste offentliggjorte måneder i Nationalbankens statistik for nye udlån til boligformål til lønmodtagere m.v. Gennemsnitsrenten oprundes til nærmeste kvarte procent og tillægges 3 procentpoint. Nærværende rente på boliglån er baseret på den gennemsnitlige rente i perioden: 1/2 - 1/8 **Forbehold:** Der tages forbehold for standardfinansiering.!

Særlige oplysninger om finansiering: I henhold til lov om formidling af fast ejendom m.v. må ejendomsmægleren ikke udarbejde eller lade udarbejde finansieringsforslag, ligesom ejendomsmægleren ikke må formidle finansiering.



Adresse: Erantisvej 9, 6650 Brørup
Kontantpris: kr. 895.000

Sagsnr.: 712-5158
Ejerudgift/md.: kr. 1.715

Dato: 02.01.2026

Tinglysningsafgiftsreduktion:

I forbindelse med handlens berigtigelse, vil sælgers pant (på nær pant i form af skadesløsbreve og udlæg) blive omdannet til afgiftspantebreve ud fra hovedstolsprincippet. Køber kan herefter anvende afgiftspantebrevene til opnåelse af tinglysningsafgiftsreduktion. Der henvises til ejendommens blad i tingbogen (hæftelsesrubrikken) for nærmere information vedr. størrelsen på købers forventede tinglysningsafgiftsreduktion. Ovenstående gælder dog ikke for pant hvilende på flere ejendomme, hvis den solgte ejendom relaxeres fra pantet, eller såfremt det er fraveget særskilt i handlen.

Gæld udenfor købesummen:

Ingen

Oplysninger om eksisterende lån, der kan overtages på visse betingelser:

Långiver/art	Realkredit-type	Restgæld	Obl.restgæld	Kontant-værdi	Optages i valuta	Rente Kont./pålyd.	1. års ydelse	Rest-løbetid	ÅOP	Saldo fra-dragskonto	Særlige over-tagelsesvilkår	Garanti-stillelse	Kontant regulering

Grundejerforening el.lign.: Nej

REAL

Guldkøber[®]

Kom først i køen på boligmarkedet. Skriv dig op i køberkartoteket og få en mail, når nye boliger matcher dine søgekriterier. Vi holder øje med hele boligmarkedet, så du altid får besked - uanset hvor drømmeboligen er sat til salg.

Vælg din finansieringspartner med omhu

Når du skal købe ny bolig, står du ofte overfor et valg af finansieringspartner. Dette valg bør ske på et oplyst grundlag. Start med at tage en uforpligtende snak med specialisterne i Jyske Bank. Så taler du med finansieringspartnere, der tåler sammenligning på priser, service og personlig rådgivning. Tjek selv – det koster ikke noget.

Annonce



Mød holdet bag dit boligsalg

Det er os med:

- + Intet-Salg-Intet-Salær - med garanti
- + RealSyn - digitalt tillæg til Tilstandsrapporten
- + Guldkøber - Landsdækkende køberkartotek
- + RealMatch - Facebook Boost
- + INSPIIRE Boligmagasin