



REAL

Anchersvej 4, 7100 Vejle

| | | | |
|------------|------------------|----------------------|--------------|
| Ejd. type | Villa | Bolig m ² | 190 |
| Kontant | 3.695.000 | Værelser | 6 |
| Ejerudgift | 3.395 | Grund m ² | 1.065 |
| Byggeår | 1930 | Energimærke | D |

Sagsnr. **701-7715**

RealMæglerne Boligbutikken Vejle ApS

Nørrebrogade 5A / 7100 Vejle / Tlf. +45 75727420 / www.realmaeglerne.dk/vejle

Salgsopstilling

Formularens standardtekst er udarbejdet af DE i samarbejde med **Forbrugerrådet Tænk**. Organisationerne har ikke været inde over den konkrete sagsopstillings indhold. Disse er alene angivet af ejendomsmægleren i samråd med sælger.

Adresse: Anchersvej 4, 7100 Vejle
Kontantpris: kr. 3.695.000

Sagsnr.: 701-7715
Ejerudgift/md.: kr. 3.395

Dato: 29.04.2026



Flot 3-etagers murmestervilla med stor have, privat soveafdeling og mange anvendelsesmuligheder.

På Anchersvej 4, Grejsdalen møder du en rummelig og meget charmerende 3-etagers villa tilbagetrukket fra vejen og med mange anvendelsesmuligheder, ideel til den store familie.

Du træder ind i en lys entré og videre ind i et åbent køkken med spiseplads. Herfra fortsætter du ind i en stor opholdsstue med flot plankegulv, hvor både spiseplads og sofahjørne kan indrettes. Der er også et praktisk toilet på stueetagen.

På første sal finder du en repos, et stort badeværelse samt tre værelser. Derudover er der et soveværelse med egen altan og walk-in closet.

Kælderen rummer et viktualierum og tre disponible rum, hvoraf det ene bruges som vaskerum, men rummet giver også mulighed for opbevaring.

Udenfor finder du en stor, flot have med blandt andet en overdækket terrasse, perfekt til både afslapning og hyggelige stunder. Der er også et tilhørende skur og en carport, som giver god plads til opbevaring og parkering.

Beliggenheden er særdeles attraktiv i et roligt og flot kvarter, kun 5 minutters kørsel fra Vejle Centrum og tæt på hverdagens fornødenheder som indkøb og transportmuligheder.

Ejendommen fremstår rigtig flot velholdt – book en fremvisning af denne skønne herlighed og nyd udsigten

Vigtig information:

Der gøres opmærksom på, at en købsaftale, hvis denne alene er underskrevet af køber, er et tilbud til sælger, og at sælger ikke er forpligtet til at acceptere tilbuddet, heller ikke selv om det måtte være i overensstemmelse med udbudsvilkårene.

Medvirkende ejendomsmægler repræsenterer sælger, og kan ikke være rådgiver for begge parter i samme handel. Køber opfordres derfor til at søge egen juridisk, finansiel samt byggeteknisk rådgivning m.v.

Ansvarlig ejendomsmægler: Jakob Viborg Iversen

Adresse: Anchersvej 4, 7100 Vejle
Kontantpris: kr. 3.695.000

Sagsnr.: 701-7715
Ejerudgift/md.: kr. 3.395

Dato: 29.04.2026





Adresse: Anchersvej 4, 7100 Vejle
Kontantpris: kr. 3.695.000

Sagsnr.: 701-7715
Ejerudgift/md.: kr. 3.395

Dato: 29.04.2026

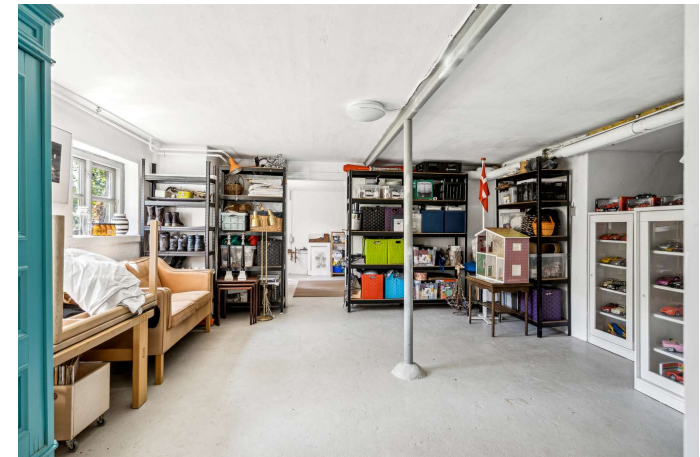

Adresse: Anchersvej 4, 7100 Vejle
Kontantpris: kr. 3.695.000

Sagsnr.: 701-7715
Ejerudgift/md.: kr. 3.395

Dato: 29.04.2026

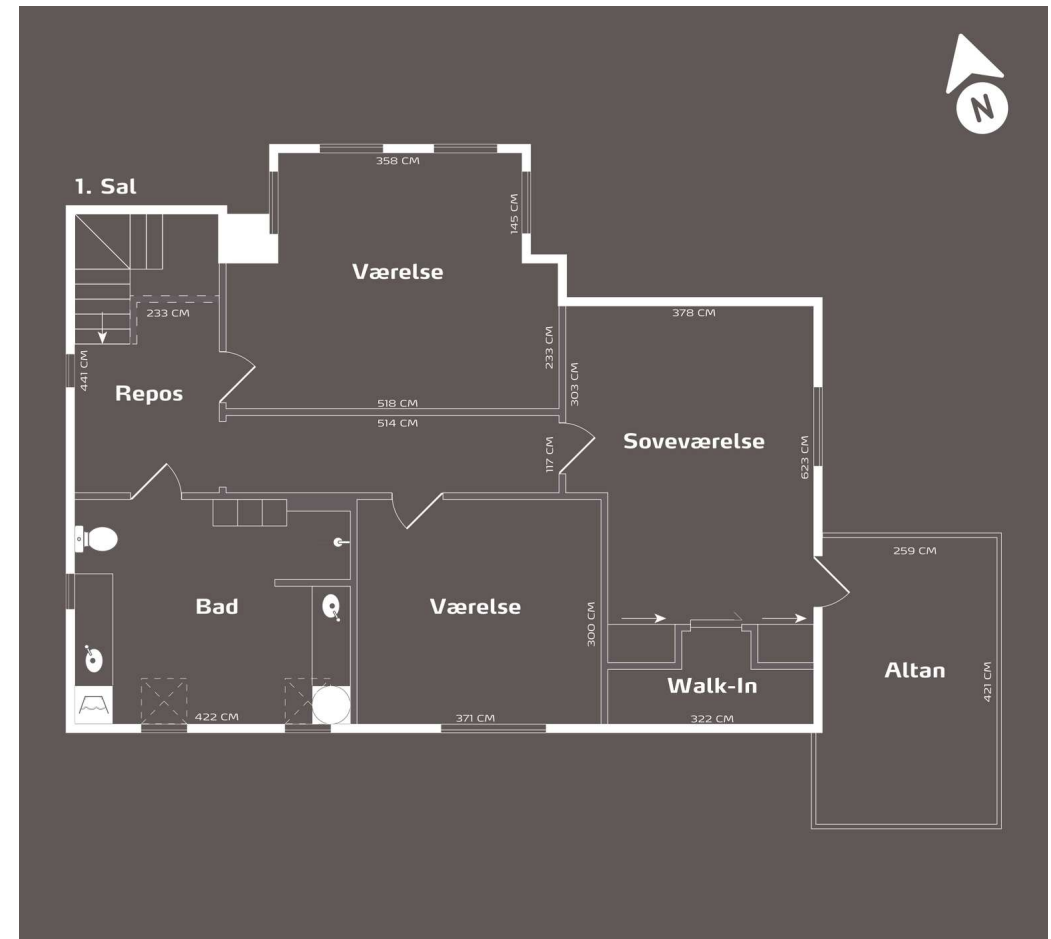

Adresse: Anchersvej 4, 7100 Vejle
Kontantpris: kr. 3.695.000

Sagsnr.: 701-7715
Ejerudgift/md.: kr. 3.395

Dato: 29.04.2026

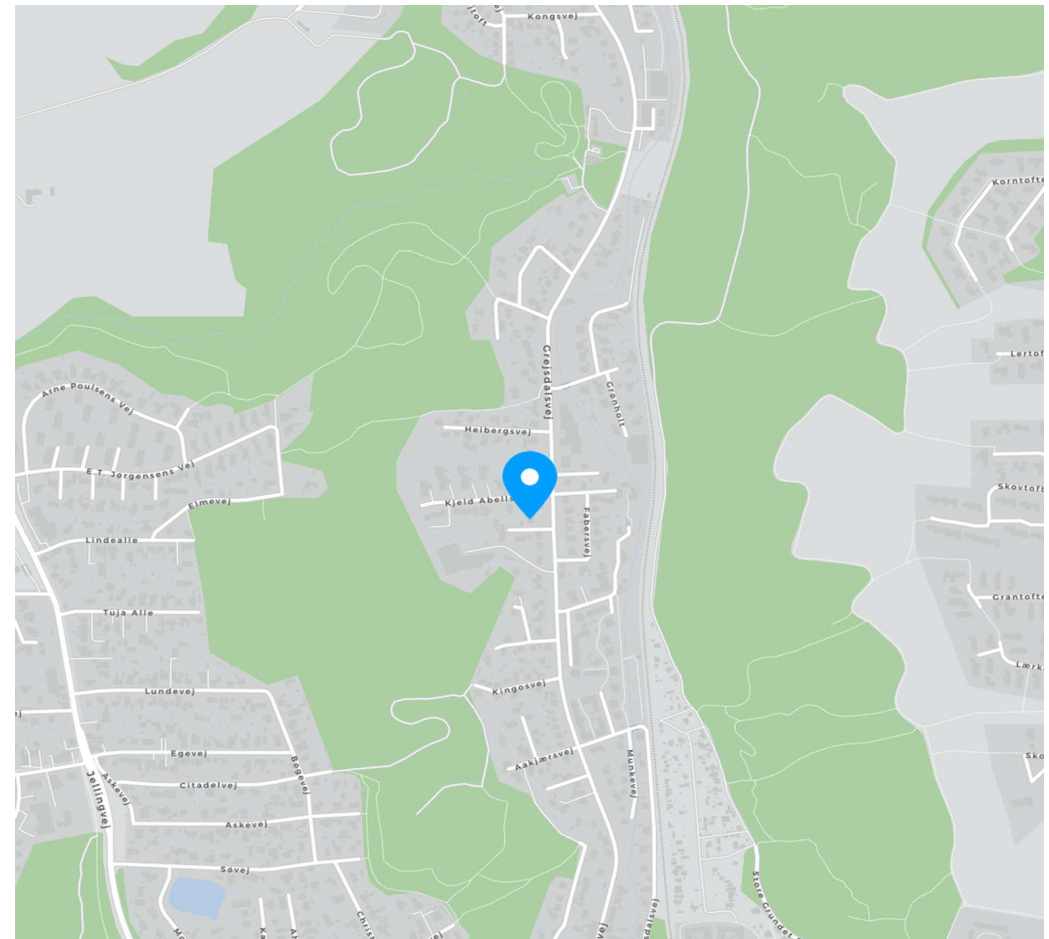
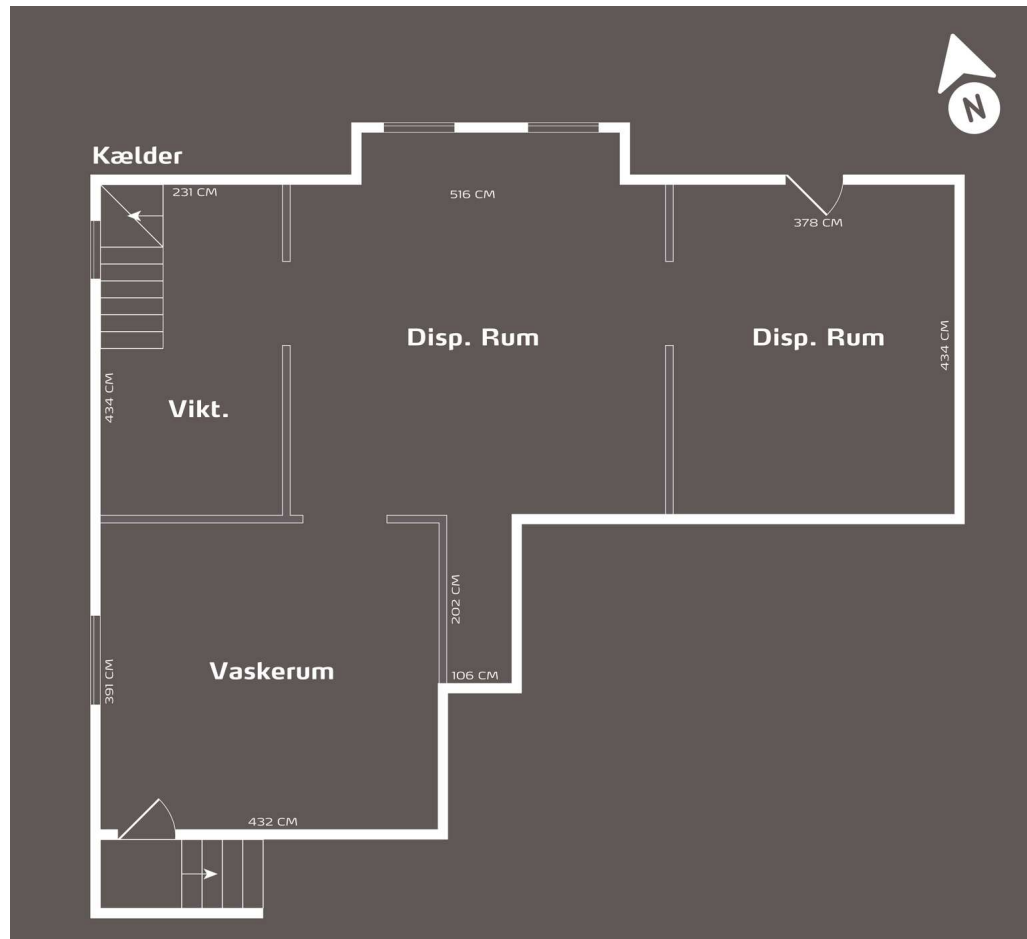

Adresse: Anchersvej 4, 7100 Vejle
Kontantpris: kr. 3.695.000

Sagsnr.: 701-7715
Ejerudgift/md.: kr. 3.395

Dato: 29.04.2026

Ejendomsdata*:

Ejendommen

Ejendomstype: Villa
Må benyttes til: Beboelse
Kommune: Vejle
Matr.nr.: 3m Uhre By, Hover
BFE-nr.: 4370066
Zonestatus: Byzone
Vej: Privat fællesvej
Opført/ombygget år: 1930

Offentlig vurdering og beskatningsgrundlag

Offentlig vurdering pr. 2024
Ejendomsværdi: 3.161.000
Grundværdi: 1.433.000
Grundlag for ejd. værdiskat: 2.528.800
Grundlag for grundskyld: 1.146.400

Arealer**

Grundareal: 1.065 m²
Boligareal i alt: 190 m²
Øvrige arealer:
Kælder: 75 m²
Carport: 39 m²

** Læs nærmere om, hvordan arealer opgøres på www.boligejer.dk. Bygningsarealer oplyses ifølge BBR-meddelelsen.

* Flere af oplysningerne vedr. ejendommen, arealer, offentlig vurdering mv. er indhentet fra diverse offentlige registre og kan derfor ikke betragtes som en garanti.

Servitutter, byrder, planer og andre anvendelsesbegrænsninger:

Servitutter

- Nr. 1: 27.08.1965 - Dok om varmforsyning/kollektiv varmforsyning mv, Om resp se akt, Vedr 3M
- Nr. 2: 05.02.1970 - Dok om byggelinier mv, Vedr 3M

Planer

Kommuneplan 1.4.B.6 - Boligområde langs Grejsdalsvej i Vejle

Tilbehør:

Det er aftalt, at følgende tilstedeværende hårde hvidevarer og løsøre medfølger (fabrikat):

Ovn (Voss), Emhætte (Falmec), Køleskab (Gram), Opvaskemaskine (Bosch), Kogeplade (Voss)

Øvrige tilstedeværende hårde hvidevarer og løsøre medfølger ikke.

Der henvises i øvrigt til ejendommens blad i tingbogen.



Adresse: Anchersvej 4, 7100 Vejle
Kontantpris: kr. 3.695.000

Sagsnr.: 701-7715
Ejerudgift/md.: kr. 3.395

Dato: 29.04.2026

Forsikringsforhold:

Forsikringspræmien, der indgår i ejerudgiften er baseret på: sælgers aktuelle forsikring hos
Præmien dækker brand- og husejerforsikring, herudover dækkes:
Svamp: Ja Insekt: Ja Rørskade: Ja
Forbehold:

Andre forhold af væsentlig betydning:

Der henvises til side 5

Ejendommens forsyningsmæssige forhold

Årligt varmeforbrug:

Udgift kr.: 17.458 Forbrug: 20.113 MWh
Udgiften er beregnet i år: 2025

Varmeinstallation: Fjernvarme
Ejendommens primære varmekilde: Fjernvarme
Ejendommens supplerende varmekilde: Brændeovn
Oplysningerne stammer fra: Sælgers seneste årsforbrug

Vand: Privat vandforsyningsanlæg
Kloak: Fælleskloakeret: spildevand + tag- og overfladevand

Øvrige udgifter vedrørende ejendommens drift og vedligeholdelse:

Køber gøres opmærksom på, at der vil være udgifter til energi, vand, evt. lovpligtige eftersyn af forsyningsanlæg, evt. andre forbrugsafhængige forhold samt løbende vedligeholdelse, og at disse udgifter ikke fremgår af hverken salgsoptillingens forbrugsafhængige udgifter eller ejerudgifter.

Tilstandsrapport/byggeteknisk gennemgang, elinstallationsrapport og energimærkning:

Tilstandsrapport og andre byggetekniske rapporter: Tilstandsrapport og forsikringsoplysning er under udarbejdelse og skal foreligge, før købsaftale indgås.

Elinstallationsrapport: Elinstallationsrapport er under udarbejdelse og skal foreligge, før købsaftale indgås.

Energimærkning: Energimærke D



Adresse: Anchersvej 4, 7100 Vejle
 Kontantpris: kr. 3.695.000

Sagsnr.: 701-7715
 Ejerudgift/md.: kr. 3.395

Dato: 29.04.2026

| Ejerudgift 1. år: | | Pr. år | Kontantbehov ved køb | | |
|------------------------|-----|--------|---|-----|-----------|
| Ejendomsværdiskat | kr. | 12.897 | Kontantpris | kr. | 3.695.000 |
| Grundskyld | kr. | 12.037 | Tinglysningsafgift af skødet | kr. | 24.050 |
| Renovation | kr. | 4.020 | Halv ejerskifteforsikringspræmie, anslået | kr. | 6.500 |
| Skorstensfejning | kr. | 1.223 | Omkostninger til købers rådgiver(e), anslået | kr. | 7.500 |
| Grundejerforening | kr. | 4.035 | I alt | kr. | 3.733.050 |
| Rottebekæmpelse | kr. | 108 | Køber gøres opmærksom på, at der i ovennævnte kontantbehov ved køb ikke er indeholdt udgifter til: Finansiering, herunder kurssikring og bankgarantistillelse mv., købers egne rådgivere, herunder juridiske, finansielle og byggetekniske. | | |
| Husforsikring | kr. | 6.414 | | | |
| Ejerudgift i alt 1. år | | kr. | 40.734 | | |

Beregning af brutto/netto på baggrund af standardfinansiering samt særlige oplysninger om finansiering:

Der gøres opmærksom på, at ejendomsmægleren iht. loven ikke må sammenlægge ejendommens ejerudgifter og finansieringsomkostninger. Den angivne brutto/nettoydelse nedenfor omfatter således alene finansieringsomkostninger i henhold til en fiktiv standardfinansiering. Ejerudgiften skal derfor lægges til denne ydelse for at beregne den samlede månedlige boligudgift. Herudover vil der være forbrugsafhængige udgifter. Bemærk at udbetalingens størrelse kan afvige ved indgåelsen af købsaftalen.

Finansieringsomkostninger i henhold til en standardfinansiering:

Udbetaling: 185.000 Brutto **ekskl.** ejerudgift 20.105 md. / 241.256 år. Netto **ekskl.** ejerudgift 16.429 md. / 197.148 år v/24,29 %

Bruttoudgiften er lig med den samlede ydelse forbundet med en standardfinansiering uden fradrag og eksklusiv ejerudgifter, forbrugsafhængige udgifter samt løbende vedligeholdelse.

Nettoudgiften er lig med bruttoudgiften efter fradrag af skattemæssigt fradrag. Bemærk at da der er tale om en standardfinansiering, vil den i visse tilfælde ikke kunne opnås.

Forudsætninger for standardfinansieringen

Standardfinansieringen er udarbejdet ud fra følgende forudsætninger:

Kontant udbetaling på 5 % af den kontante købesum oprundet til nærmeste kr. 5.000 dog minimum kr. 25.000.

Der optages et realkreditlån op til den maksimale lånegrænse for den pågældende ejendomskategori efter lov om realkreditlån og realkreditobligationer m.v. Løbetiden er 30 år. Lånet er et konverterbart obligationslån med fast rente på 4,0 %, der afdrages over hele løbetiden efter annuitetsprincippet. Lånet er baseret på dertil hørende obligationer, hvis kurs er 100 eller nærmeste herunder. Beregningsdato for realkreditlån: 08.04.2026

For restkøbesummen beregnes et boliglån. Lånet har en løbetid på 30 år. Lånet afdrages over hele løbetiden efter annuitetsprincippet. Lånet fastsættes til kurs pari, og renten fastlægges hvert kvartal den 1/2, 1/5, 1/8 og 1/11 som den gennemsnitlige rente af de 6 seneste offentliggjorte måneder i Nationalbankens statistik for nye udlån til boligformål til lønmodtagere m.v. Gennemsnitsrenten oprundes til nærmeste kvarte procent og tillægges 3 procentpoint. Nærværende rente på boliglån er baseret på den gennemsnitlige rente i perioden: 01.07.2025 - 31.12.2025

Særlige oplysninger om finansiering: I henhold til lov om formidling af fast ejendom m.v. må ejendomsmægleren ikke udarbejde eller lade udarbejde finansieringsforslag, ligesom ejendomsmægleren ikke må formidle finansiering.



Adresse: Anchersvej 4, 7100 Vejle
Kontantpris: kr. 3.695.000

Sagsnr.: 701-7715
Ejerudgift/md.: kr. 3.395

Dato: 29.04.2026

Tinglysningsafgiftsreduktion:

I forbindelse med handlens berigtigelse, vil sælgers pant (på nær pant i form af skadesløsbreve og udlæg) blive omdannet til afgiftspantebreve ud fra hovedstolsprincippet. Køber kan herefter anvende afgiftspantebrevene til opnåelse af tinglysningsafgiftsreduktion. Der henvises til ejendommens blad i tingbogen (hæftelsesrubrikken) for nærmere information vedr. størrelsen på købers forventede tinglysningsafgiftsreduktion. Ovenstående gælder dog ikke for pant hvilende på flere ejendomme, hvis den solgte ejendom relaxeres fra pantet, eller såfremt det er fraveget særskilt i handlen.

Sælgers pant til brug for tinglysningsafgiftsreduktion:

Nr. 3: hovedstol kr. 300.000
Nr. 4: hovedstol kr. 1.100.000

Gæld udenfor købesummen

Ingen Grundejerforening

Navn: Grejsdalens grundejerforening og Antennelaug

Pligt til medlemskab: Ja

Eksisterende sikkerhed: Nej

Ny sikkerhed udstedes: Nej

Andre forhold af væsentlig betydning

Salgsopstilling

Der kan være visse oplysninger til salgsopstillingen, der endnu ikke er tilgængelige. Vi arbejder løbende på at indhente de relevante oplysninger, og disse vil senest foreligge for køber på tidspunktet for afgivelse af købstilbud.

Oplysning om foreløbige ejendomsskatter

Ejendomsværdi, grundværdi og tilhørende beskatningsgrundlag oplyst i salgsopstillingen er foreløbige værdier fastsat af Vurderingsstyrelsen til brug for foreløbig boligbeskatning. Ejendomsværdiskat samt grundskyld i salgsopstillingens ejerudgifter er beregnet ud fra de foreløbige beskatningsgrundlag og er dermed ligeledes foreløbigt ansat.

Når de endelige værdier er fastsat, vil beskatningen blive efterreguleret via forskuds-/årsopgørelsen. Eventuelle afvigelser fra de i salgsopstillingen angivne værdier og ejendomsskatter, hvad enten dette måtte være i op- eller nedadgående retning er sælger og sælgers ejendomsmægler uvedkommende.

Køber henvises til egen rådgiver for vejledning om konsekvenserne af ovenstående vedr. den foreløbige beskatning.

Områdeklassificeret forurening

Ejendommen er områdeklassificeret som lettere forurenede, eftersom ejendommen er beliggende i byzone. Lettere forurening er forurening, som ligger under kriterierne for kortlægning som forurenede, men over et defineret mindste kriterium. Der er forespurgt hos Region Syd, om der er konstateret forurening og der foreligger et negativt svar, som medfølger købsaftalen.

Privat fællesvej

Der gøres opmærksom på, at ejendommen er beliggende på privat fællesvej. I den forbindelse kan der forekomme ekstraordinære omkostninger til vedligeholdelse og renovering af vej.

Bevaringsværdi

Der gøres opmærksom på, at der er registreret en bevaringsværdi på boligen af kategori 6.

Planforhold

Der gøres opmærksom på at ejendommen ligger i et område med kommuneplan og spildevandsplan

Bygge og beskyttelseslinjer

Der gøres opmærksom på, at der på ejendommen er registreret Skovbyggelinjer og Sø- og åbenskyttelseslinjer

Kloakering

Der gøres opmærksom på, at jf. ejendomsdatarapporten er ejendommen beliggende indenfor en spildevandsplan hvilket betyder, at regnvand og spildevand skal separeres. Tidspunkt og udgifter hertil er sælger og medvirkende ejendomsmægler ukendt.

Tinglyste hæftelser:

Ejerpantebrev lyst stort kr. 300.000 jf. tingbogsattest pr. d. 13.03.2026

Ejerpantebrev lyst stort kr. 1.100.000 jf. tingbogsattest pr. d. 13.03.2026

REAL

Guldkøber[®]

Kom først i køen på boligmarkedet. Skriv dig op i køberkartoteket og få en mail, når nye boliger matcher dine søgekriterier. Vi holder øje med hele boligmarkedet, så du altid får besked - uanset hvor drømmeboligen er sat til salg.

Vælg din finansieringspartner med omhu

Når du skal købe ny bolig, står du ofte overfor et valg af finansieringspartner. Dette valg bør ske på et oplyst grundlag. Start med at tage en uforpligtende snak med specialisterne i Jyske Bank. Så taler du med finansieringspartnere, der tåler sammenligning på priser, service og personlig rådgivning. Tjek selv – det koster ikke noget.

Annonce



Mød holdet bag dit boligsalg

Velkommen til RealMæglerne Boligbutikkerne i Vejle og Jelling!

VI SÆLGER BOLIGER - VI SAMLER IKKE PÅ DEM!

Vi er et ungt dynamisk team, der med stor kompetence og erfaring vil gøre alt for at sælge netop din bolig. Vi er altid villige til at hjælpe og er aldrig længere væk end et telefonopkald. Vi er ikke den største ejendomsmægler i Vejle og opland, men vi bestræber os på, at være den bedste målt på antallet af tilfredse kunder.

Vi har Danmarks eneste køberkartotek med GULDkøbere, der står klar til at købe.

Vi glæder os til at møde dig.