

Dit produkt er klar

REAL

Realsyn+ for

Ringstedvej 104,
4173 Fjenneslev



Klik på billedet for at se Realsyn+



Scan QR koden og
se rapporten



Produktet er udviklet af TÜV SÜD



Bygningsoversigt

Dato for besigtigelse: 01-06-2026

Bygning	Anvendelse	Opført
Litra A	Beboelse	1912
Litra B	Garage	1000



6



3



7



0

Introduktion til VTR rapporten

Den visuelle tillægsrapport er et digitalt tillæg, der præsenterer ejendommens skader og mangler fra tilstandsrapporten på en mere forståelig måde. Det gøres ved at visualisere med konkrete billeder fra ejendommen, hvor en skade helt præcis er. Med den visuelle tillægsrapport bliver tilstandsrapporten dermed mere overskuelig og kan give mere tryghed for alle parter i hushandlen.

Hvad betyder farverne



Kritiske skader

Skader ved bygningsdelen, som allerede har medført eller vil medføre, at bygningsdelens funktion svigter på kort sigt. Dette svigt kan medføre eller allerede have medført skader på andre bygningsdele.



Alvorlige skader

Skader ved bygningsdelen, som vil medføre, at bygningsdelens funktion svigter på længere sigt. Dette svigt kan medføre skader på andre bygningsdele.



Mindre alvorlige skader

Skader, som ikke har nogen indflydelse på bygningsdelens eller bygningens funktion.



Mulige skader

Forhold ved bygningsdelen, som bør undersøges for at afklare, om det er en skade. Det kan være en kritisk eller en alvorlig skade. Derfor bør du afklare den mulige skades omfang og konsekvenser. Hvis du vælger at købe ejendommen, uden at forholdet er undersøgt nærmere, bærer du selv risikoen.

Forbehold & ansvarsfraskrivelse

Den visuelle tilstandsrapport kan alene betragtes som et hjælpværktøj til illustration af skader. Det er den indberettede tilstandsrapport, der er det juridiske dokument som danner udgangspunkt for ejendomshandlen. Den visuelle tilstandsrapport er ikke omfattet af huseftersynsordningens regler og kan således ikke erstatte tilstandsrapporten.

LITRA A - Beboelse

**Beboelse bygget 1912**

Skader på Lita A

Anvendelse: Beboelse
 Bolig: 111 m²
 Etager: 1
 Bebyggelse: 83 m²
 Kælder: 0 m²

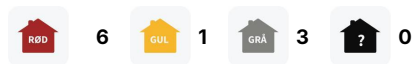
**Tag****SKADE:**

Inddækning under kvist vindue mod have er revnet

RISIKO:

Det vurderes, at skaden kan udvikle sig på kortere sigt.

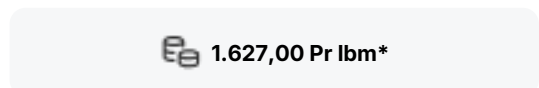
**Tømrer****2:00 / Pr lbm*
tidsforbrug****Kr 277,00 / Pr lbm*****€ 1.627,00 Pr lbm*****Udbedring af skade**

Opgaven vurderes at kunne udbedres af en tømrer. Vi anslår at arbejdslønnen er den største del af udbedringsomkostningen og materialer udgør en mindre del. Det anbefales derfor at lade en tømrer udbedre opgaven på regning.

Beregningsgrundlag

Prisen er beregnet ud fra flg. nøgletal

Timeløn inkl. moms	Kr. 620,00
Arbejdsløn inkl. moms pr løbende meter	Kr. 1.350,00
Materialer inkl. moms pr løbende meter	Kr. 277,00
Opstarts løn (1,50 timer) for første løbende meter	Kr. 930,00

Prisen er beregnet gennemsnit mellem 1 løbende meter og 10 løbende meter Alle priser er inkl. Moms

LITRA A - Beboelse



Tag

SKADE:

Tagpap over entré og badeværelse er nedbrudt i overfladen

NOTE:

Der er ikke tegn på skade efter nu mange år, hvorfor forholdet skønnes uden konstruktiv betydning.



LITRA A - Beboelse



Døre/vinduer/porte

SKADE:

Fuger omkring døre og vinduer har mistet elasticiteten og er revnede i overfladen, se bl.a terrassedør mod have

RISIKO:

Der er risiko for fugtindtrængen og skader på de underliggende/bagvedliggende konstruktioner på længere sigt.



Snedker



0:30 / Pr lbm*
tidsforbrug



Kr 53,00 / Pr lbm*



373,00 Pr lbm*

Eftergang af fuger

Udbedringseksempel: Eftergang af fuger. Kontaktflader mellem fuger og omgivende bygningsdele afrenses. Udrensning/udkradsning af eksisterende fuger, stopning, fugeunderlag og elastisk fuger.

Beregningsgrundlag

Prisen er beregnet ud fra flg. nøgletal	
Timeløn inkl. moms	Kr. 560,00
Arbejds løn inkl. moms pr løbende meter	Kr. 320,00
Materialer inkl. moms pr løbende meter	Kr. 53,00
Opstarts løn (1,00 timer) for første løbende meter	Kr. 560,00

Prisen er beregnet gennemsnit mellem 1 løbende meter og 10 løbende meter Alle priser er inkl. Moms

LITRA A - Beboelse



Stueplan

SKADE:

Trappe til 1.sal er uhensigtsmæssig

NOTE:

Trappe til 1 sal overholder ikke gældende regler omkring hvor stejlt den skal være.

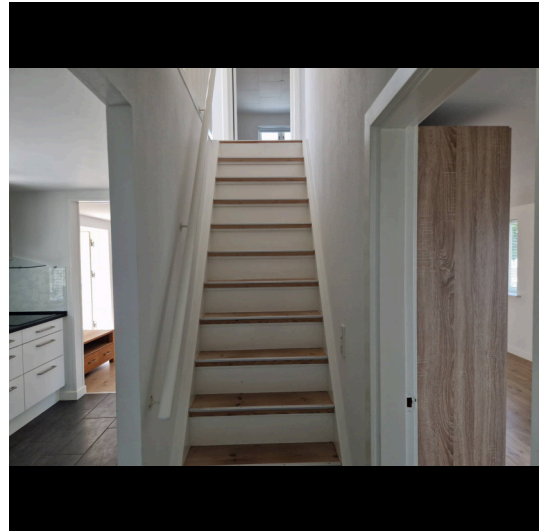

LITRA A - Beboelse



Stueplan

SKADE:

Samlingen mellem afløbsskål og rist er ikke tætsluttende i gulv afløb

RISIKO:

Afløbet er vandbelastet fra gulvoverfladen, og der er risiko for fugtindtrængen og skader på de underliggende konstruktioner og installationer.

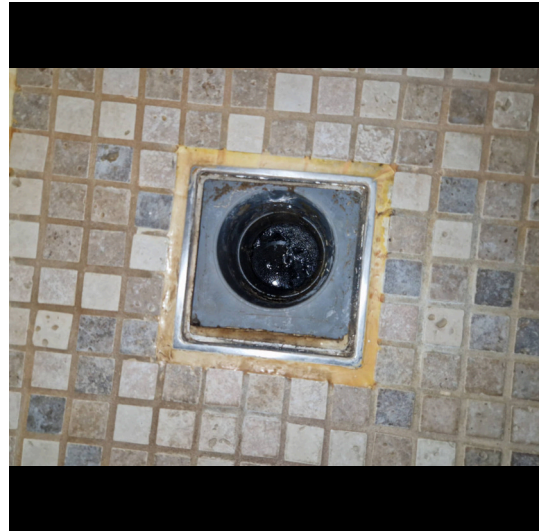

Murer



6:00 / Pr styk
tidsforbrug



Kr 5.424,00 / Pr styk

9.024,00 Pr styk

Udskiftning af gulv afløb

Udbedringseksempel: Udskiftning af gulv afløb i betongulv med fliser/klinker. Afløbsskål ophugges og udskiftes med ny afløbsskål af rustfrit stål med ramme og 140 x 140 mm rist. Inkl. membranklemflange, vandlås og studse for sideindløb. Afløbsskålen tilsluttes afløbssystemet. Beton udstøbes omkring gulv afløbet til plan med eksisterende betonlag.

Beregningsgrundlag

Prisen er beregnet ud fra flg. nøgletal	
Timeløn inkl. moms	Kr. 570,00
Arbejds løn inkl. moms pr styk	Kr. 3.600,00
Materialer inkl. moms pr styk	Kr. 5.424,00
Opstarts løn (1,00 timer) for første styk	Kr. 570,00

Prisen er beregnet gennemsnit mellem 1 styk og 2 styks Alle priser er inkl. Moms

LITRA A - Beboelse



Stueplan

SKADE:

Der er flere vægfliser med mangelfuld vedhæftning til underlaget i bruseområdet

RISIKO:

Der er tale om vægge med direkte vandbelastning, hvorfor der er risiko for skader på de omkringliggende konstruktioner og installationer.

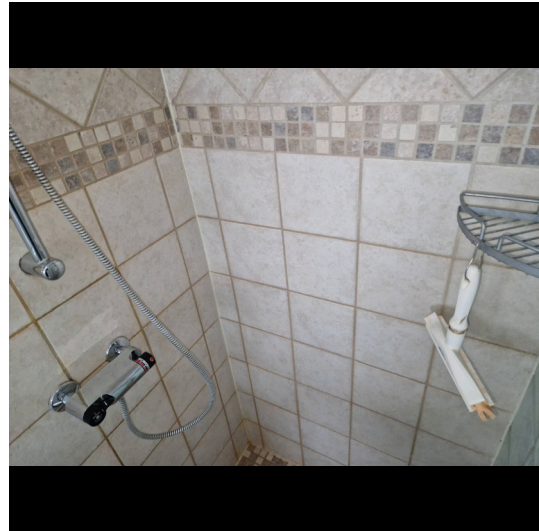

Murer



3:45 / Pr m2
tidsforbrug



Kr 1.608,00 / Pr m2

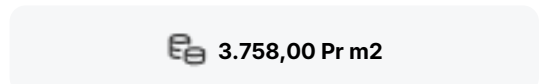

3.758,00 Pr m2

Udskiftning af klinker/fliser

Udbedringseksempel: Udskiftning af fliser/klinker og vådrumsbehandling. fliser/klinker aftages. Underlaget rengøres omhyggeligt. Gulvet vådrumsbehandles. Der skal anvendes et komplet system til vandtætning med produkter fra samme godkendelse. Overflader primes og forsegles i hjørner, omkring rørgennemføringer og ved overgang væg/gulv. Heldækkende tætningsmasse påføres. Vægfliser opsættes, fuges og afrenses. I hjørner, og i overgang væg og gulv samt omkring sanitære installationer fuges med elastisk, vådrums siliconefugemasse.

Beregningsgrundlag

Prisen er beregnet ud fra flg. nøgletal	
Timeløn inkl. moms	Kr. 570,00
Arbejds løn inkl. moms pr m2	Kr. 2.150,00
Materialer inkl. moms pr m2	Kr. 1.608,00
Opstarts løn (1,00 timer) for første m2	Kr. 570,00

Prisen er beregnet gennemsnit mellem 1 m2 og 10 m2 Alle priser er inkl. Moms

LITRA A - Beboelse



1. Sal

SKADE:

Undertaget har større misfarvninger flere steder samt spær er med mindre misfarvninger, der måles ikke forøget fugt ved besigtigelsen

NOTE:

Der måles ikke forøget fugt, og forholdet vurderes af ældre dato. Evt. på grund af lidt fugt / kondens over årstiden, hvorfor der ikke vurderes nærliggende risiko for skade.



LITRA A - Beboelse

**1. Sal****SKADE:**

Loftlem mangler tætningslister og er uisolere

RISIKO:

Forholdet kan give anledning til kondensopfugtninger i tagkonstruktionen.

**Tømrer****3:00 / Pr styk
tidsforbrug****Kr 990,00 / Pr styk****2.940,00 Pr styk****Efterisolering af loftlem inkl. tætningsliste**

Udbedringseksempel: Isolering/efterisolering af standard loftlem 60x90 cm med 50 mm isolering, inkl. tætningsliste. Afslutning med MDF eller masonitplade og ramme i listetræ.

Beregningsgrundlag

Prisen er beregnet ud fra flg. nøgletal	
Timeløn inkl. moms	Kr. 560,00
Arbejds løn inkl. moms pr styk	Kr. 1.950,00
Materialer inkl. moms pr styk	Kr. 990,00
Opstarts løn (1,00 timer) for første styk	Kr. 560,00

Prisen er beregnet ud fra 1 styk Alle priser er inkl. Moms

LITRA A - Beboelse

**1. Sal****SKADE:**

Vinduet i værelse overholder ikke kravet til redningsåbning

RISIKO:

Der er risiko for personskade i tilfælde af brand.

NOTE:

Forholdet kan evt. afhjælpes ved montering af røgalarm tilsluttet el-nettet, jf. BR18.

**Tømrer**

-



-

 **Indhent tilbud****Etablering af godkendt redningsåbning**

Opgaven har ikke været mulig at prissætte, det anbefales at kontakte en tømrer med henblik på udredning af opgaven og tilbud på udbedring.

LITRA A - Beboelse

**1. Sal****SKADE:**

Vinduet i værelse overholder ikke kravet til redningsåbning

RISIKO:

Der er risiko for personskade i tilfælde af brand.

NOTE:

Forholdet kan evt. afhjælpes ved montering af røgalarm tilsluttet el-nettet, jf. BR18.

**Tømrer**

-



-

**Indhent tilbud****Etablering af godkendt redningsåbning**

Opgaven har ikke været mulig at prissætte, det anbefales at kontakte en tømrer med henblik på udredning af opgaven og tilbud på udbedring.

LITRA B - Garage

**Garage bygget 1000**

Skader på Lita B

Anvendelse: Garage
Bolig: 0 m²
Etager: 0
Bebyggelse: 40 m²
Kælder: 0 m²

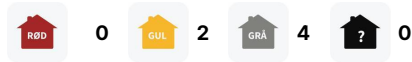
**Ydervægge****SKADE:**

Udendørs vandhane er ikke frostsikret mod have

NOTE:

Der er ikke tegn på skade efter nu mange år, hvorfor forholdet skønnes uden konstruktiv betydning.



LITRA B - Garage

**Døre/vinduer/porte****SKADE:**

Glas ved enkelt vindue mod vej er med stenslag

NOTE:

Det vurderes ikke, at skaden vil udvikle sig yderligere.

**Fundament/sokkel****SKADE:**

Forkant ved trappe til indgang mod vej er revnet

RISIKO:

Det vurderes, at skaden kan udvikle sig på længere sigt.



LITRA B - Garage

**Stueplan****SKADE:**

Der er flere revner i betongulvet

NOTE:

Der er ikke tegn på skade efter nu mange år, hvorfor forholdet skønnes uden konstruktiv betydning.

**Stueplan****SKADE:**

Der er registreret revner i vægge

NOTE:

Revnerne er på steder hvor de kan forventes (samlinger m.m.) og skønnes uden konstruktiv betydning.



LITRA B - Garage



Stueplan

SKADE:

Der kan konstateres opfugtning af væg mod have

RISIKO:

Det vurderes, at skaden kan udvikle sig på længere sigt.

