

Dit produkt er klar

REAL

Realsyn+ for

Lyngbakken 21,
3630 Jægerspris



Klik på billedet for at se Realsyn+



Scan QR koden og
se rapporten



Produktet er udviklet af TÜV SÜD



Bygningsoversigt

Dato for besigtigelse: 14-04-2026

Bygning	Anvendelse	Opført
Litra A	Beboelse	1963
Litra B	Udhus	1000
Litra C	Udhus	1978



7



6



2



0

Introduktion til VTR rapporten

Den visuelle tillægsrapport er et digitalt tillæg, der præsenterer ejendommens skader og mangler fra tilstandsrapporten på en mere forståelig måde. Det gøres ved at visualisere med konkrete billeder fra ejendommen, hvor en skade helt præcis er. Med den visuelle tillægsrapport bliver tilstandsrapporten dermed mere overskuelig og kan give mere tryghed for alle parter i hushandlen.

Hvad betyder farverne



Kritiske skader

Skader ved bygningsdelen, som allerede har medført eller vil medføre, at bygningsdelens funktion svigter på kort sigt. Dette svigt kan medføre eller allerede have medført skader på andre bygningsdele.



Alvorlige skader

Skader ved bygningsdelen, som vil medføre, at bygningsdelens funktion svigter på længere sigt. Dette svigt kan medføre skader på andre bygningsdele.



Mindre alvorlige skader

Skader, som ikke har nogen indflydelse på bygningsdelens eller bygningens funktion.



Mulige skader

Forhold ved bygningsdelen, som bør undersøges for at afklare, om det er en skade. Det kan være en kritisk eller en alvorlig skade. Derfor bør du afklare den mulige skades omfang og konsekvenser. Hvis du vælger at købe ejendommen, uden at forholdet er undersøgt nærmere, bærer du selv risikoen.

Forbehold & ansvarsfraskrivelse

Den visuelle tilstandsrapport kan alene betragtes som et hjælpemærktøj til illustration af skader. Det er den indberettede tilstandsrapport, der er det juridiske dokument som danner udgangspunkt for ejendomshandlen. Den visuelle tilstandsrapport er ikke omfattet af huseftersynsordningens regler og kan således ikke erstatte tilstandsrapporten.

LITRA A - Beboelse

**Beboelse bygget 1963**

Skader på Lita A

Anvendelse: Beboelse
Bolig: 44 m²
Etager: 1
Bebyggelse: 44 m²
Kælder: 0 m²

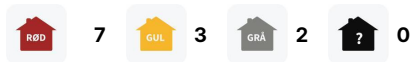
**Tag****SKADE:**

Inddækningen mellem vindskeden mod udhus og tagdækningen er ikke tæt

RISIKO:

Der er risiko for opfugtning af den underliggende konstruktion.

**Blikkenslager**

-



-

 **650,00 Timepris****Udbedring af skade/fejl/mangler**

Opgaven vurderes at kunne udbedres af en blikkenslager. Vi anslår, at arbejdslønnen er den største del af udbedringsomkostningen, og materialer udgør en mindre del. Det anbefales derfor at lade en blikkenslager udbedre opgaven på regning.

LITRA A - Beboelse



Tag

SKADE:

Tagpladerne er med nedbrydninger blandt andet langs kanter og på overflader. Det ses på begge tagflader

RISIKO:

Det vurderes, at skaden kan udvikle sig på kortere sigt.



Tømrer



0:45 / Pr m2
tidsforbrug



Kr 409,00 / Pr m2

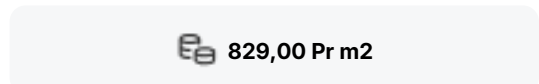

829,00 Pr m2

Udskiftning af tagplader

Udbedringseksempel: Udskiftning af tagplader eks. som Cembrit oplægges på det eksisterende lægteunderlag, med tætningsbånd i bølgepladernes vandrette overlæg og fastgøres med indfarvede tagskruer, spændskiver og tætningskiver. Udhængsklodser af plast med ventilation monteres over nederste taglægte ved tagfod.

Beregningsgrundlag

Prisen er beregnet ud fra flg. nøgletal

Timeløn inkl. moms	Kr. 590,00
Arbejds løn inkl. moms pr m2	Kr. 420,00
Materialer inkl. moms pr m2	Kr. 409,00
Opstarts løn (1,50 timer) for første m2	Kr. 880,00

Prisen er beregnet gennemsnit mellem 1 m2 og 25 m2 Alle priser er inkl. Moms

LITRA A - Beboelse



Ydervægge

SKADE:

Træbeklædningen fremstår med store huller omkring rørgennemføring

RISIKO:

Det må påregnes at forholdet kan udvikle sig på kort sigt og give skade i bagvedliggende konstruktion.



Tømrer



-



-

[Indhent tilbud](#)

Indhent tilbud fra tømrer

Opgaven har ikke været mulig at prissætte, det anbefales at kontakte en tømrer med henblik på udredning af opgaven og tilbud på udbedring.

LITRA A - Beboelse



Døre/vinduer/porte

SKADE:

Der er nedbrydning i vinduerne flere steder, mest mod have

RISIKO:

Nedbrydningen vurderes at fortsætte på længere sigt.



Snedker



4:15 / Pr styk
tidsforbrug



Kr 396,00 / Pr styk



3.126,00 Pr styk

Udskiftning af nedbrudt træ

Udbedringseksempel: Udskiftning af nedbrudt træ. Det nedbrudte træ skæres væk og et stykke træ af samme sort og densitet tildannes nøjagtigt og indsættes i stedet for det beskadigede. Det reparerede område grundes og malebehandles på begge sider. Det udskiftede træværk afvaskes, slibes og males en gang.

Beregningsgrundlag

Prisen er beregnet ud fra flg. nøgletal	
Timeløn inkl. moms	Kr. 590,00
Arbejds løn inkl. moms pr styk	Kr. 2.730,00
Materialer inkl. moms pr styk	Kr. 396,00
Opstarts løn (1,00 timer) for første styk	Kr. 590,00

Prisen er beregnet gennemsnit mellem 1 styk og 2 styks Alle priser er inkl. Moms

LITRA A - Beboelse



Døre/vinduer/porte

SKADE:

Der er nedbrydninger i karm og ramme på dør f.eks. mod entré

RISIKO:

Forholdet kan fortsat udvikle sig, og der er nærliggende risiko for skader på andre bygningsdele.



Snedker



4:15 / Pr styk
tidsforbrug



Kr 396,00 / Pr styk

3.126,00 Pr styk

Udskiftning af nedbrudt træ

Udbedringseksempel: Udskiftning af træ. Det nedbrudte træ skæres væk og et stykke træ af samme sort og densitet tildannes nøjagtigt og indsættes i stedet for det beskadigede. Det reparerede område grundes og malebehandles på begge sider. Døren afvaskes, slibes og males en gang.

Beregningsgrundlag

Prisen er beregnet ud fra flg. nøgletal	
Timeløn inkl. moms	Kr. 590,00
Arbejdsløøn inkl. moms pr styk	Kr. 2.730,00
Materialer inkl. moms pr styk	Kr. 396,00
Opstarts løn (1,00 timer) for første styk	Kr. 590,00

Prisen er beregnet gennemsnit mellem 1 styk og 2 styks Alle priser er inkl. Moms

LITRA A - Beboelse



Fundament/sokkel

SKADE:

Pladebeklædningen på soklen er beskadiget

RISIKO:

Der er risiko for fugtindtrængning til den bagvedliggende konstruktion på længere sigt.



Murer



1:00 / Pr lbm*
tidsforbrug



Kr 150,00 / Pr lbm*

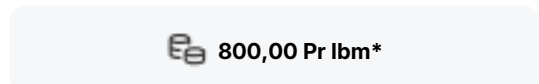

800,00 Pr lbm*

Eftergang af sokkelpuds

Udbedringseksempel: Eftergang af løstsiddende sokkelpuds. Porøs, løstsiddende puds afhugges. Fundamentet afrenses, grundes og slutpudses med mørtel af samme type som den øvrige sokkelpuds. Mørtelen føres min. 100-150 mm under terræn. Maks synlighed på sokkelhøjde 200 mm.

Beregningsgrundlag

Prisen er beregnet ud fra flg. nøgletal	
Timeløn inkl. moms	Kr. 590,00
Arbejds løn inkl. moms pr løbende meter	Kr. 650,00
Materialer inkl. moms pr løbende meter	Kr. 150,00
Opstarts løn (1,00 timer) for første løbende meter	Kr. 590,00

Prisen er beregnet gennemsnit mellem 1 løbende meter og 5 løbende meter Alle priser er inkl. Moms

LITRA A - Beboelse



Stueplan

SKADE:

Der er gulvklinter og vægfliser med mangelfuld vedhæftning til underlaget i brusenichen

RISIKO:

Der er tale om gulv og væg med direkte vandbelastning, hvorfor der er risiko for skader på de omkringliggende konstruktioner og installationer.



Murer



3:45 / Pr m2
tidsforbrug



Kr 1.608,00 / Pr m2

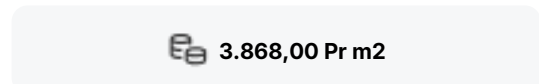

3.868,00 Pr m2

Udskiftning af vægfliser

Udbedringseksempel: Udskiftning af vægfliser og vådrumsbehandling. Vægfliser aftages. Underlaget rengøres omhyggeligt. Væggen vådrumsbehandles. Der skal anvendes et komplet system til vandtætning med produkter fra samme godkendelse. Overflader primes og forsegles i hjørner, omkring rørgennemføringer og ved overgang væg/gulv. Heldækkende tætningsmasse påføres. Vægfliser opsættes, fuges og afrenses. I hjørner, og i overgang væg og gulv samt omkring sanitære installationer fuges med elastisk, vådrums siliconefugemasse.

Beregningsgrundlag

Prisen er beregnet ud fra flg. nøgletal	
Timeløn inkl. moms	Kr. 590,00
Arbejdsløn inkl. moms pr m2	Kr. 2.260,00
Materialer inkl. moms pr m2	Kr. 1.608,00
Opstarts løn (1,00 timer) for første m2	Kr. 590,00

Prisen er beregnet gennemsnit mellem 1 m2 og 10 m2 Alle priser er inkl. Moms

LITRA A - Beboelse



Stueplan

SKADE:

Der er kun rumaftræk gennem vindue i rummet

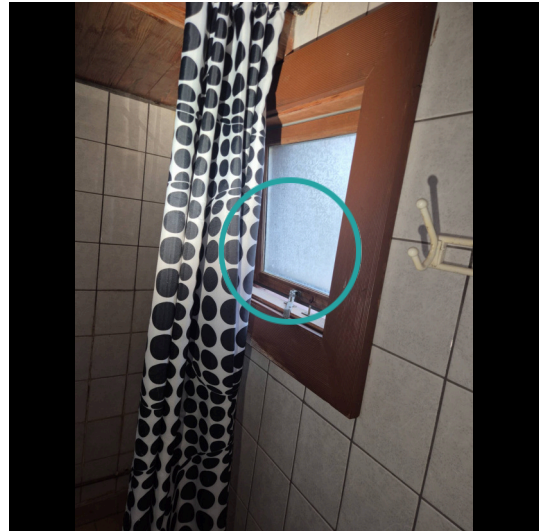

LITRA A - Beboelse



Stueplan

SKADE:

Der er revnede og defekte fuger på væg i bruseniche

RISIKO:

Der er tale om fuger, som er direkte vandbelastede, hvorfor der er risiko for skader på de omkringliggende konstruktioner og installationer.



Murer



0:30 / Pr lbm*
tidsforbrug



Kr 12,00 / Pr lbm*

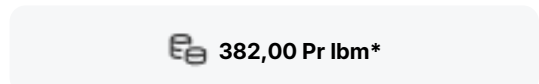

382,00 Pr lbm*

Eftergang af fuger

Udbedringseksempel: Eftergang af fuger. Eksisterende fuger udskæres. Underlaget rengøres omhyggeligt, fugesider affedtes.

Beregningsgrundlag

Prisen er beregnet ud fra flg. nøgletal	
Timeløn inkl. moms	Kr. 590,00
Arbejdsløn inkl. moms pr løbende meter	Kr. 370,00
Materialer inkl. moms pr løbende meter	Kr. 12,00
Opstarts løn (1,00 timer) for første løbende meter	Kr. 590,00

Prisen er beregnet gennemsnit mellem 1 løbende meter og 10 løbende meter Alle priser er inkl. Moms

LITRA A - Beboelse



Stueplan

SKADE:

Den anvendte gulvbelægning er ikke egnet til vådrum.

RISIKO:

Forholdet giver anledning til risiko for skader.



Murer



2:45 / Pr m2
tidsforbrug



Kr 885,00 / Pr m2

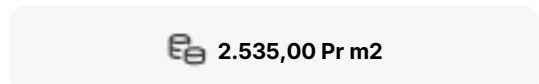

2.535,00 Pr m2

Udskiftning af belægning

Udbedringseksempel: Udskiftning af belægning. Aftagning af belægning. Underlaget rengøres omhyggeligt. Svummelag af cement og fint sand 1:1 arbejdes ind i underlaget. Afretningslag af slidlagsbeton 0-4 mm udlægges, komprimeres og afrettes, lagtykkelse 20 mm. Flexibel fliseklæb, 3,5 kg/m², påføres. Belægningen udlægges, fuges med cementbaseret fugemasse og afrenses. I overgang væg og gulv fuges med silicone fugemasse.

Beregningsgrundlag

Prisen er beregnet ud fra flg. nøgletal	
Timeløn inkl. moms	Kr. 590,00
Arbejds løn inkl. moms pr m2	Kr. 1.650,00
Materialer inkl. moms pr m2	Kr. 885,00
Opstarts løn (1,00 timer) for første m2	Kr. 590,00

Prisen er beregnet gennemsnit mellem 1 m2 og 10 m2 Alle priser er inkl. Moms

LITRA A - Beboelse



Stueplan

SKADE:

Vinduet i værelser overholder ikke kravet til redningsåbning

RISIKO:

Der er risiko for personskade i tilfælde af brand.

NOTE:

Forholdet kan evt. afhjælpes ved montering af røgalarm tilsluttet el-nettet, jf. BR18.



Tømrer



-



-

[Indhent tilbud](#)

Etablering af godkendt redningsåbning

Opgaven har ikke været mulig at prissætte, det anbefales at kontakte en tømrer med henblik på udredning af opgaven og tilbud på udbedring.

LITRA A - Beboelse



Stueplan

SKADE:

Gulvet har mindre skævheder og ujævnheder / Gulv er ude af vater flere steder

NOTE:

Forholdet skønnes aldersrelateret, uden konstruktiv betydning. Mindre ujævnheder/skævheder er almindeligt forekommende i ældre bygninger.



LITRA B - Udhus



Udhus bygget 1000

Skader på Lita B

Anvendelse: Udhus
 Bolig: 0 m²
 Etager: 0
 Bebyggelse: 8 m²
 Kælder: 0 m²

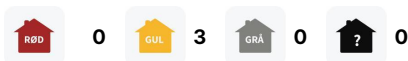

Tag

SKADE:

Tagpladerne har begyndende nedbrydning, blandt andet langs kanter og på overflader

RISIKO:

Det vurderes, at skaden kan udvikle sig på længere sigt.



LITRA B - Udhus



Tag

SKADE:

Udvendigt træværk ved og omkring tag har påbegyndende nedbrudt træ. Forholdet er konstateret i dækbrædder mod øst

RISIKO:

Forholdet skønnes at udvikle sig og svække bygningens struktur over tid.

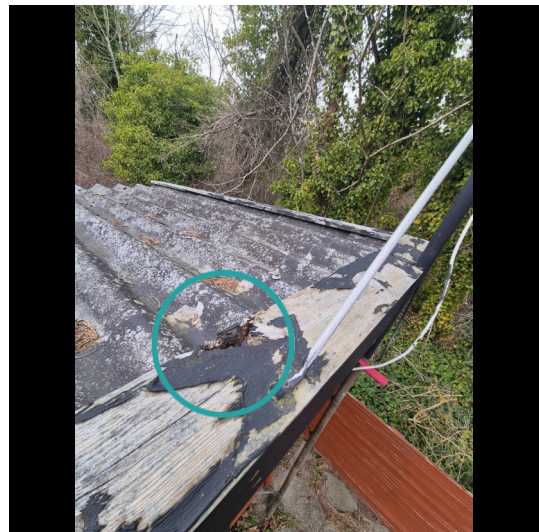

Ydervægge

SKADE:

Træbeklædningen er nedbrudt, især mod syd

RISIKO:

Det må påregnes, at forholdet vil udvikle sig på længere sigt.



LITRA C - Udhus



Udhus bygget 1978

Skader på Lita C

Anvendelse: Udhus
Bolig: 0 m²
Etager: 0
Bebyggelse: 10 m²
Kælder: 0 m²



0



0



0



0