

Dit produkt er klar

REAL

Realsyn+ for

Skelbyvej 12,
4160 Herlufmagle

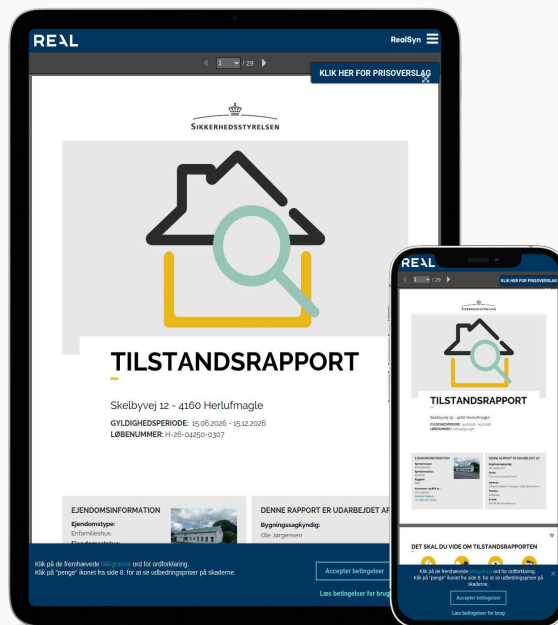

Klik på billedet for at se Realsyn+



Scan QR koden og
se rapporten



Produktet er udviklet af TÜV SÜD



Bygningsoversigt

Dato for besigtigelse: 11-06-2026

Bygning	Anvendelse	Opført
Litra A	Beboelse	1900
Litra B	Værksted	1900
Litra D	Udestue	1000



14



25



11



0

Introduktion til VTR rapporten

Den visuelle tillægsrapport er et digitalt tillæg, der præsenterer ejendommens skader og mangler fra tilstandsrapporten på en mere forståelig måde. Det gøres ved at visualisere med konkrete billeder fra ejendommen, hvor en skade helt præcis er. Med den visuelle tillægsrapport bliver tilstandsrapporten dermed mere overskuelig og kan give mere tryghed for alle parter i hushandlen.

Hvad betyder farverne



Kritiske skader

Skader ved bygningsdelen, som allerede har medført eller vil medføre, at bygningsdelens funktion svigter på kort sigt. Dette svigt kan medføre eller allerede have medført skader på andre bygningsdele.



Alvorlige skader

Skader ved bygningsdelen, som vil medføre, at bygningsdelens funktion svigter på længere sigt. Dette svigt kan medføre skader på andre bygningsdele.



Mindre alvorlige skader

Skader, som ikke har nogen indflydelse på bygningsdelens eller bygningens funktion.



Mulige skader

Forhold ved bygningsdelen, som bør undersøges for at afklare, om det er en skade. Det kan være en kritisk eller en alvorlig skade. Derfor bør du afklare den mulige skades omfang og konsekvenser. Hvis du vælger at købe ejendommen, uden at forholdet er undersøgt nærmere, bærer du selv risikoen.

Forbehold & ansvarsfraskrivelse

Den visuelle tilstandsrapport kan alene betragtes som et hjælpemærktøj til illustration af skader. Det er den indberettede tilstandsrapport, der er det juridiske dokument som danner udgangspunkt for ejendomshandlen. Den visuelle tilstandsrapport er ikke omfattet af huseftersynsordningens regler og kan således ikke erstatte tilstandsrapporten.

LITRA A - Beboelse



Beboelse bygget 1900

Skader på Lita A

Anvendelse: Beboelse
 Bolig: 150 m²
 Etager: 1
 Bebyggelse: 90 m²
 Kælder: 0 m²

RØD 11
GUL 11
GRA 6
? 0



Tag

SKADE:

Inddækningen mellem taget og ovenlysene er ikke udført efter forskrifterne

RISIKO:

Der er risiko for opfugtning af den underliggende konstruktion.



Blikkenslager



620,00 Timepris

Udbedring af skade/fejl/mangler

Opgaven vurderes at kunne udbedres af en blikkenslager. Vi anslår, at arbejdslønnen er den største del af udbedringsomkostningen, og materialer udgør en mindre del. Det anbefales derfor at lade en blikkenslager udbedre opgaven på regning.

LITRA A - Beboelse



Tag

SKADE:

Tagbelægningen er med reparationer og søm uden tætsluttende skiver

RISIKO:

Der er risiko for vandindtrængning, som kan give skader på de underliggende bygningsdele.

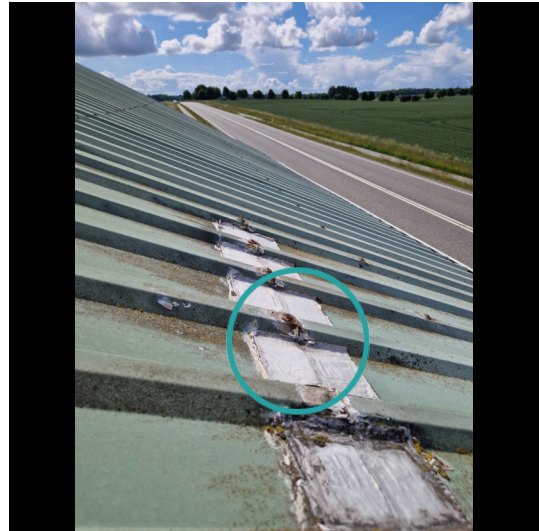

Tømrer



1:15 / Pr m2
tidsforbrug



Kr 554,00 / Pr m2

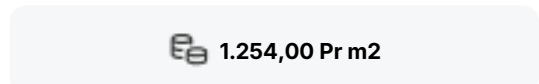

1.254,00 Pr m2

Udskiftning af metaltagplader

Udbedringseksempel: Udskiftning af tagbelægning af stål/metalplader. Tagplader nedtages. Tagbelægning af stål/metalplader skrues til lægterne.

Beregningsgrundlag

Prisen er beregnet ud fra flg. nøgletal	
Timeløn inkl. moms	Kr. 560,00
Arbejdsløn inkl. moms pr m2	Kr. 700,00
Materialer inkl. moms pr m2	Kr. 554,00
Opstarts løn (1,50 timer) for første m2	Kr. 840,00

Prisen er beregnet gennemsnit mellem 1 m2 og 25 m2 Alle priser er inkl. Moms

LITRA A - Beboelse



Tag

SKADE:

Metalpladerne har påbegyndende tæringer, bl.a. mod vej

RISIKO:

Skaden kan udvikle sig over en længere årrække.



Tømrer



0:45 / Pr m2
tidsforbrug



Kr 554,00 / Pr m2

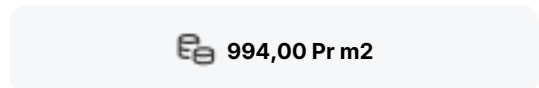

994,00 Pr m2

Udskiftning af ståltagplader

Udbedringseksempel: Udskiftning af ståltagplader som decra. Tagplader nedtages. Tagbelægning af galvaniserede stålplader med stengranulat, som Decra, oplægges på lægteunderlaget og fastsømmes.

Beregningsgrundlag

Prisen er beregnet ud fra flg. nøgletal	
Timeløn inkl. moms	Kr. 560,00
Arbejds løn inkl. moms pr m2	Kr. 440,00
Materialer inkl. moms pr m2	Kr. 554,00
Opstarts løn (1,50 timer) for første m2	Kr. 840,00

Prisen er beregnet gennemsnit mellem 1 m2 og 25 m2 Alle priser er inkl. Moms

LITRA A - Beboelse



Tag

SKADE:

Der er ikke udført tilstrækkelig ventilation langs tagfod og i kip

RISIKO:

Forholdet kan medføre fugtproblemer i tagkonstruktionen på længere sigt.

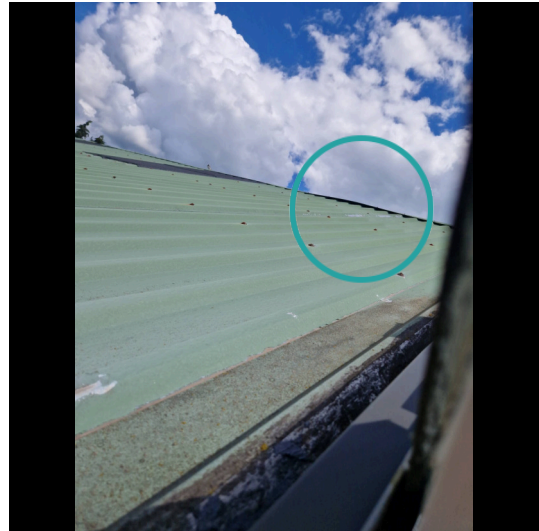

Tømrer



-



-

[Indhent tilbud](#)

Udbedring af skade

Opgaven har ikke været mulig at prissætte, det anbefales at kontakte en tømrer med henblik på udredning af opgaven og tilbud på udbedring.

LITRA A - Beboelse



Tag

SKADE:

Udvendigt træværk ved og omkring tag har påbegyndende nedbrudt træ. Forholdet er konstateret i bla vindskeder mod syd

RISIKO:

Det vurderes, at skaden kan udvikle sig på længere sigt.

**Snedker****4:15 / Pr styk
tidsforbrug****Kr 396,00 / Pr styk****2.996,00 Pr styk**

Udskiftning af nedbrudt træ

Udbedringseksempel: Udskiftning af træ. Det nedbrudte træ skæres væk og et stykke træ af samme sort og densitet tildannes nøjagtigt og indsættes i stedet for det beskadigede. Det reparerede område grundes og malebehandles på begge sider. Døren afvaskes, slibes og males en gang.

Beregningsgrundlag

Prisen er beregnet ud fra flg. nøgletal	
Timeløn inkl. moms	Kr. 560,00
Arbejds løn inkl. moms pr styk	Kr. 2.600,00
Materialer inkl. moms pr styk	Kr. 396,00
Opstarts løn (1,00 timer) for første styk	Kr. 560,00

Prisen er beregnet gennemsnit mellem 1 styk og 2 styks Alle priser er inkl. Moms

LITRA A - Beboelse



Tag

SKADE:

Tagflader fremstår med nedbøjninger



LITRA A - Beboelse



Tag

SKADE:

Skorsten fremstår med løse og defekte fuger

RISIKO:

Det vurderes, at skaden kan udvikle sig på længere sigt.



Murer

3:00 / Pr m2
tidsforbrug

Kr 25,00 / Pr m2

1.765,00 Pr m2

Eftergang af fuger i skorsten

Udbedringseksempel: Eftergang af fuger i skorsten. Fuger udbedres ved udkradsning og omfugning. Skadede skorstenensfuger udkradses i fuld bredde til dybde min. 25 mm fra den færdige fugeoverflade. Hele fugen udfyldes efterfølgende.

Beregningsgrundlag

Prisen er beregnet ud fra flg. nøgletal	
Timeløn inkl. moms	Kr. 570,00
Arbejdsløn inkl. moms pr m2	Kr. 1.740,00
Materialer inkl. moms pr m2	Kr. 25,00
Opstarts løn (1,50 timer) for første m2	Kr. 850,00

Prisen er beregnet gennemsnit mellem 1 m2 og 10 m2 Alle priser er inkl. Moms

LITRA A - Beboelse

**Tag****SKADE:**

Eternittagpladerne har begyndende nedbrydning langs kanter og på overflader

RISIKO:

Forholdet kan fortsat udvikle sig, og der er på sigt risiko for skader på andre bygningsdele

**Murer**

1:30 / Pr m2
tidsforbrug

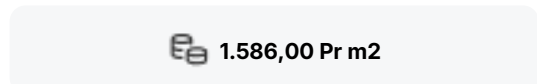

Kr 686,00 / Pr m2

**Udskiftning af defekte facade plader**

Udbedringseksempel: Udskiftning med nye beklædningsplader af fibercementplader/eternit. Plader opsættes som eksisterende. Nedrivning af eksisterende beklædning, afstandslister og vindspærre på ydervæg. Vindtæt asfaltpap monteres med afstandslister, 25 x 95 mm pr. 600 mm, af fyrretræ, trykimprægneret i klasse AB iht. NTR. Facadeplader af fibercement, tykkelse 8 mm, som Cembrit, monteres på afstandslisterne med EPDM-gummilister imellem.

Beregningsgrundlag

Prisen er beregnet ud fra flg. nøgletal

Timeløn inkl. moms	Kr. 570,00
Arbejds løn inkl. moms pr m2	Kr. 900,00
Materialer inkl. moms pr m2	Kr. 686,00
Opstarts løn (1,50 timer) for første m2	Kr. 850,00

Prisen er beregnet gennemsnit mellem 1 m2 og 10 m2 Alle priser er inkl. Moms

LITRA A - Beboelse



Tag

SKADE:

Inddækningen mellem taget og skorstenen er ikke tæt og med revner

RISIKO:

Der er risiko for opfugtning af den underliggende konstruktion.



Blikkenslager



-



-

620,00 Timepris

Udbedring af skade/fejl/mangler

Opgaven vurderes at kunne udbedres af en blikkenslager. Vi anslår, at arbejdslønnen er den største del af udbedringsomkostningen, og materialer udgør en mindre del. Det anbefales derfor at lade en blikkenslager udbedre opgaven på regning.

LITRA A - Beboelse

**Tag****SKADE:**

Inddækningen mellem de to bygninger er ikke tæt

RISIKO:

Der er risiko for opfugtning af den underliggende konstruktion.

**Blikkenslager**

-



-

 **620,00 Timepris****Udbedring af skade/fejl/mangler**

Opgaven vurderes at kunne udbedres af en blikkenslager. Vi anslår, at arbejdslønnen er den største del af udbedringsomkostningen, og materialer udgør en mindre del. Det anbefales derfor at lade en blikkenslager udbedre opgaven på regning.

LITRA A - Beboelse



Ydervægge

SKADE:

Puds på ydermure er i områder med mangelfuld vedhæftning, afskalninger og skader i sten bla mod vej

RISIKO:

Det vurderes, at skaden kan udvikle sig på længere sigt.



Murer



6:45 / Pr m2
tidsforbrug



Kr 362,00 / Pr m2

4.322,00 Pr m2

Udbedring af skader

Opgaven vurderes at kunne udbedres af en murer. Vi anslår at arbejdslønnen er den største del af udbedringsomkostningen og materialer udgør en mindre del. Det anbefales derfor at lade en murer udbedre opgaven på regning.

Beregningsgrundlag

Prisen er beregnet ud fra flg. nøgletal	
Timeløn inkl. moms	Kr. 570,00
Arbejdsløøn inkl. moms pr m2	Kr. 3.960,00
Materialer inkl. moms pr m2	Kr. 362,00
Opstarts løn (1,50 timer) for første m2	Kr. 850,00

Prisen er beregnet gennemsnit mellem 1 m2 og 5 m2 Alle priser er inkl. Moms

LITRA A - Beboelse



Ydervægge

SKADE:

Ydervægge har flere revner, bl.a. mod vej

RISIKO:

Det vurderes, at skaden kan udvikle sig på længere sigt.

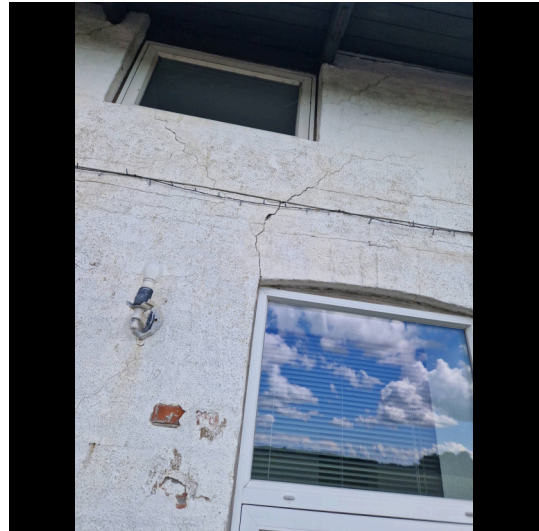

Murer



6:45 / Pr m2
tidsforbrug



Kr 362,00 / Pr m2

 **4.322,00 Pr m2**

Udbedring af skader

Opgaven vurderes at kunne udbedres af en murer. Vi anslår at arbejdslønnen er den største del af udbedringsomkostningen og materialer udgør en mindre del. Det anbefales derfor at lade en murer udbedre opgaven på regning.

Beregningsgrundlag

Prisen er beregnet ud fra flg. nøgletal	
Timeløn inkl. moms	Kr. 570,00
Arbejds løn inkl. moms pr m2	Kr. 3.960,00
Materialer inkl. moms pr m2	Kr. 362,00
Opstarts løn (1,50 timer) for første m2	Kr. 850,00

Prisen er beregnet gennemsnit mellem 1 m2 og 5 m2 Alle priser er inkl. Moms

LITRA A - Beboelse



Døre/vinduer/porte

SKADE:

Fuger omkring døre og vinduer har mistet elasticiteten og er revnede i overfladen



LITRA A - Beboelse



Døre/vinduer/porte

SKADE:

Sålbænke i beton har revnedannelser. F.eks ved vinduer mod vej

RISIKO:

Der er risiko for fugtindtrængen og skader på de underliggende/bagvedliggende konstruktioner på længere sigt.

**Murer**

-



-

570,00 Timepris

Udbedring af skade/fejl/mangler

Opgaven vurderes at kunne udbedres af en murer. Vi anslår at arbejdslønnen er den største del af udbedringsomkostningen og materialer udgør en mindre del. Det anbefales derfor at lade en murer udbedre opgaven på regning.

LITRA A - Beboelse



Døre/vinduer/porte

SKADE:

Der er nedbrydning i vinduer ved bryggers

RISIKO:

Nedbrydningen vurderes at fortsætte på længere sigt.



Snedker



4:15 / Pr styk
tidsforbrug



Kr 396,00 / Pr styk

2.996,00 Pr styk

Udskiftning af nedbrudt træ

Udbedringseksempel: Udskiftning af nedbrudt træ. Det nedbrudte træ skæres væk og et stykke træ af samme sort og densitet tildannes nøjagtigt og indsættes i stedet for det beskadigede. Det reparerede område grundes og malebehandles på begge sider. Det udskiftede træværk afvaskes, slibes og males en gang.

Beregningsgrundlag

Prisen er beregnet ud fra flg. nøgletal	
Timeløn inkl. moms	Kr. 560,00
Arbejdsløn inkl. moms pr styk	Kr. 2.600,00
Materialer inkl. moms pr styk	Kr. 396,00
Opstarts løn (1,00 timer) for første styk	Kr. 560,00

Prisen er beregnet gennemsnit mellem 1 styk og 2 styks Alle priser er inkl. Moms

LITRA A - Beboelse



Fundament/sokkel

SKADE:

Sokkelpuds er i områder revnet og afskallet og har mangelfuld vedhæftning til underlaget, f.eks. mod vej

RISIKO:

Det vurderes, at skaden kan udvikle sig på længere sigt.



Murer



1:00 / Pr lbm*
tidsforbrug



Kr 150,00 / Pr lbm*

770,00 Pr lbm*

Eftergang af sokkelpuds

Udbedringseksempel: Eftergang af sokkelpuds. Evt. porøs, løstsiddende puds afhugges. Fundamentet afrenses, grundes og slutpuds med mørtel af samme type som den øvrige sokkelpuds. Mørtelen føres min. 100-150 mm under terræn. Maks synlighed på sokkelhøjde 200 mm.

Beregningsgrundlag

Prisen er beregnet ud fra flg. nøgletal	
Timeløn inkl. moms	Kr. 570,00
Arbejds løn inkl. moms pr løbende meter	Kr. 620,00
Materialer inkl. moms pr løbende meter	Kr. 150,00
Opstarts løn (1,00 timer) for første løbende meter	Kr. 570,00

Prisen er beregnet gennemsnit mellem 1 løbende meter og 5 løbende meter Alle priser er inkl. Moms

LITRA A - Beboelse



Stueplan

SKADE:

Der er gulvklinker med mangelfuld vedhæftning til underlaget



Stueplan

SKADE:

Der er afstand og synlig betonekant mellem afløbsskål og rist i gulv afløb



LITRA A - Beboelse



Stueplan

SKADE:

Der er ikke udført håndliste og værn ved trappen til 1. sal

RISIKO:

Der er risiko for personskade.

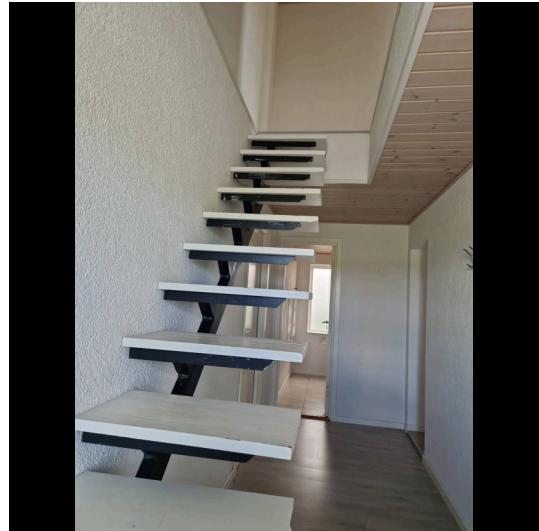

Smed



1:15 / Pr lbm*
tidsforbrug



Kr 1.791,00 / Pr lbm*

€ 2.671,00 Pr lbm*

Montering af værn m. håndliste

Udbedringseksempel: Montering af værn/håndliste.

Beregningsgrundlag

Prisen er beregnet ud fra flg. nøgletal	
Timeløn inkl. moms	Kr. 540,00
Arbejdsløn inkl. moms pr løbende meter	Kr. 880,00
Materialer inkl. moms pr løbende meter	Kr. 1.791,00
Opstarts løn (1,00 timer) for første løbende meter	Kr. 540,00

Prisen er beregnet gennemsnit mellem 1 løbende meter og 2 løbende meter Alle priser er inkl. Moms

LITRA A - Beboelse



Stueplan

SKADE:

Der er ikke udført brandklassificeret dør, som opfylder de gældende brandkrav, mellem garage og beboelsedelen

RISIKO:

Dette kan forårsage hurtig brandspredning ved brand og udgør derfor en personrisiko.



Tømrer



4:15 / Pr branddør tidsforbrug



Kr 3.300,00 / Pr branddør

5.900,00 Pr branddør

Montering af indvendig branddør

Udbedringseksempel: Udskifte med indvendig branddør, BD-30, malebehandlet. Indvendig dør, karm, indfatninger og dørtrin udtages. Døren erstattes af ny indvendig branddør, EI2 30-C (BD-30), 900 x 2.100 mm, hvidmalet. Karm af fyrretræ, 28 x 147 mm. Døren leveres færdigmalet med hængsler, hvidmalet karm og lakeret bundstykke. Karmen fastgøres i væg med afstandsklodser, karmskruer og dækpropper, i alt 6 stk. Indfatninger af 15 x 68 mm massivt, høvlet fyrretræ, klasse J10, bundstykke og fejelister af 13 x 16 mm lakeret bøgetræ monteres. Døren monteres med bylister, hængsler og dørgreb af rustfrit stål samt dørlukker, som Dorma TS 93. Indfatninger grundes med plinkestreger og dørtrin og fuldspartles med akrylplastspartelmasse, stryges en gang med plastemalje og to gange med plastemalje, som MBK V 4156, funktionsklasse II.

Beregningsgrundlag

Prisen for beregning af prisnøgler	Kr. 560,00
Arbejds løn inkl. moms pr branddør	Kr. 2.600,00
Materialer inkl. moms pr branddør	Kr. 3.300,00
Opstarts løn (1,00 timer) for første branddør	Kr. 560,00

Prisen er beregnet gennemsnit mellem 1 branddør og 2 branddøre Alle priser er inkl. Moms

LITRA A - Beboelse



Stueplan

SKADE:

Der er gulvklinter med mangelfuld vedhæftning til underlaget bla ca midt på gulvet

RISIKO:

Da der er tale om områder uden direkte vandpåvirkning, skønnes der ikke nærliggende risiko for følgeskader. Den svigtende vedhæftning er dog af en sådan karakter, at forholdet kan udvikle sig på længere sigt med risiko for svigt/revner i klinker og fuger.

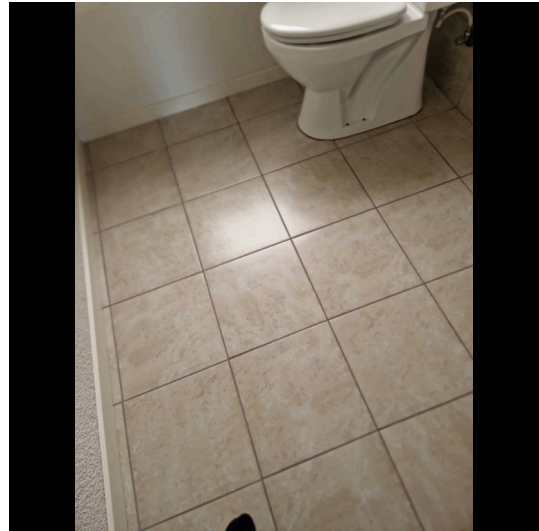

Murer



3:45 / Pr m2
tidsforbrug



Kr 1.608,00 / Pr m2

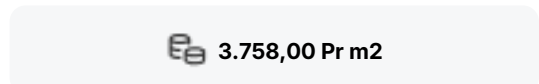

3.758,00 Pr m2

Udskiftning af klinker/fliser

Udbedringseksempel: Udskiftning af klinker/fliser og vådrumsbehandling. klinker/fliser aftages. Underlaget rengøres omhyggeligt. Gulvet vådrumsbehandles. Der skal anvendes et komplet system til vandtætning med produkter fra samme godkendelse. Overflader primes og forsegles i hjørner, omkring rørgennemføringer og ved overgang væg/gulv. Heldækkende tætningsmasse påføres. Gulvklinter udlægges, fuges og afrenses. I hjørner, og i overgang væg og gulv samt omkring sanitære installationer fuges med elastisk, vådrums siliconefugemasse.

Beregningsgrundlag

Prisen er beregnet ud fra flg. nøgletal	
Timeløn inkl. moms	Kr. 570,00
Arbejdsløn inkl. moms pr m2	Kr. 2.150,00
Materialer inkl. moms pr m2	Kr. 1.608,00
Opstarts løn (1,00 timer) for første m2	Kr. 570,00

Prisen er beregnet gennemsnit mellem 1 m2 og 10 m2 Alle priser er inkl. Moms

LITRA A - Beboelse



Stueplan

SKADE:

Der er gulvklinker med mangelfuld vedhæftning til underlaget i bruseniche

RISIKO:

Der er tale om gulv med direkte vandbelastning, hvorfor der er risiko for skader på de omkringliggende konstruktioner og installationer.

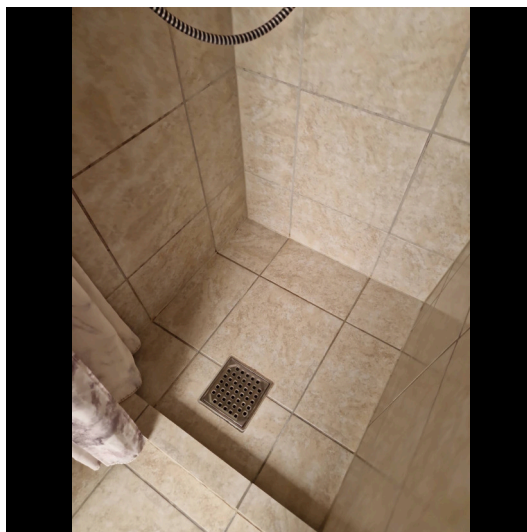

Murer



3:45 / Pr m2
tidsforbrug



Kr 1.608,00 / Pr m2

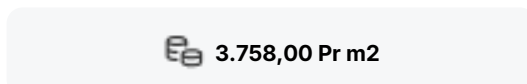

3.758,00 Pr m2

Udskiftning af klinker/fliser

Udbedringseksempel: Udskiftning af klinker/fliser og vådrumsbehandling. klinker/fliser aftages. Underlaget rengøres omhyggeligt. Gulvet vådrumsbehandles. Der skal anvendes et komplet system til vandtætning med produkter fra samme godkendelse. Overflader primes og forsegles i hjørner, omkring rørgennemføringer og ved overgang væg/gulv. Heldækkende tætningsmasse påføres. Gulvklinker udlægges, fuges og afrenses. I hjørner, og i overgang væg og gulv samt omkring sanitære installationer fuges med elastisk, vådrums siliconefugemasse.

Beregningsgrundlag

Prisen er beregnet ud fra flg. nøgletal	
Timeløn inkl. moms	Kr. 570,00
Arbejdsløn inkl. moms pr m2	Kr. 2.150,00
Materialer inkl. moms pr m2	Kr. 1.608,00
Opstarts løn (1,00 timer) for første m2	Kr. 570,00

Prisen er beregnet gennemsnit mellem 1 m2 og 10 m2 Alle priser er inkl. Moms

LITRA A - Beboelse



Stueplan

SKADE:

Der er flere vægfliser med mangelfuld vedhæftning til underlaget bla ved blandinsbatteri, samt revnede fuger

RISIKO:

Der er tale om vægge med direkte vandbelastning, hvorfor der er risiko for skader på de omkringliggende konstruktioner og installationer.

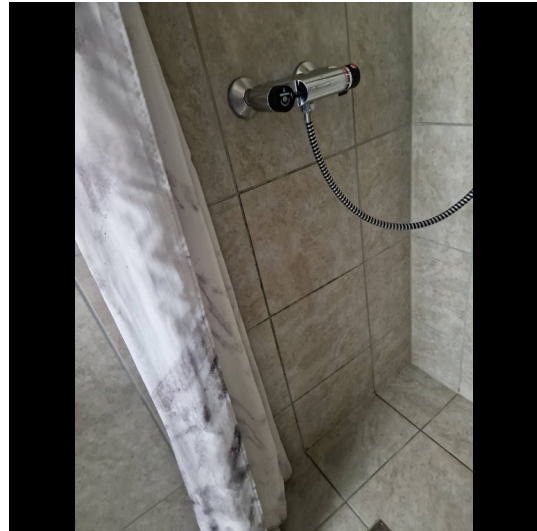

Murer



0:30 / Pr lbm*
tidsforbrug



Kr 12,00 / Pr lbm*

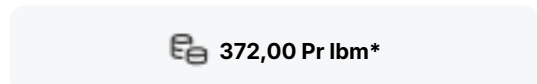

372,00 Pr lbm*

Eftergang af fuger

Udbedringseksempel: Eftergang af fuger. Eksisterende fuger udskæres. Underlaget rengøres omhyggeligt, fugesider affedtes. Fugemassen påføres ved brug af flisebræt, og smøres ud for at fylde mellemrummet mellem fliser og klinker.

Beregningsgrundlag

Prisen er beregnet ud fra flg. nøgletal	
Timeløn inkl. moms	Kr. 570,00
Arbejds løn inkl. moms pr løbende meter	Kr. 360,00
Materialer inkl. moms pr løbende meter	Kr. 12,00
Opstarts løn (1,00 timer) for første løbende meter	Kr. 570,00

Prisen er beregnet gennemsnit mellem 1 løbende meter og 10 løbende meter Alle priser er inkl. Moms

LITRA A - Beboelse



Stueplan

SKADE:

Der er afstand og synlig betonkant mellem afløbsskål og rist i gulv afløb i bruseniche

RISIKO:

Afløbet er vandbelastet fra gulvoverfladen, og der er risiko for fugtindtrængen og skader på de underliggende konstruktioner og installationer.



Murer



6:00 / Pr styk
tidsforbrug



Kr 5.424,00 / Pr styk



9.024,00 Pr styk

Udskiftning af gulvafløb

Udbedringseksempel: Udskiftning af gulvafløb i betongulv med fliser/klinker. Afløbsskål ophugges og udskiftes med ny afløbsskål af rustfrit stål med ramme og 140 x 140 mm rist. Inkl. membranklemflange, vandlås og studse for sideindløb. Afløbsskålen tilsluttes afløbssystemet. Beton udstøbes omkring gulvafløbet til plan med eksisterende betonlag.

Beregningsgrundlag

Prisen er beregnet ud fra flg. nøgletal	
Timeløn inkl. moms	Kr. 570,00
Arbejds løn inkl. moms pr styk	Kr. 3.600,00
Materialer inkl. moms pr styk	Kr. 5.424,00
Opstarts løn (1,00 timer) for første styk	Kr. 570,00

Prisen er beregnet gennemsnit mellem 1 styk og 2 styks Alle priser er inkl. Moms

LITRA A - Beboelse



Stueplan

SKADE:

Der er ikke den påbudte redningsåbning i rummet

RISIKO:

Der er risiko for personskade.

**Tømrer**

-



-

 **Indhent tilbud**

Etablering af godkendt redningsåbning

Opgaven har ikke været mulig at prissætte, det anbefales at kontakte en tømrer med henblik på udredning af opgaven og tilbud på udbedring.

LITRA A - Beboelse



Stueplan

SKADE:

Der er registreret revner i vægge f.eks ved hoveddøren



Stueplan

SKADE:

Der er fugtskjolder på loft og vægge f.eks i bryggers og stue



LITRA A - Beboelse

**1. Sal****SKADE:**

Der er ikke den påbudte redningsåbning i 2 værelser

RISIKO:

Der er risiko for personskade.

**Tømrer**

-



-

 **Indhent tilbud****Etablering af godkendt redningsåbning**

Opgaven har ikke været mulig at prissætte, det anbefales at kontakte en tømrer med henblik på udredning af opgaven og tilbud på udbedring.

LITRA B - Værksted

**Værksted bygget 1900**

Skader på Lita B

Anvendelse: Værksted

Bolig: 0 m²

Etager: 1

Bebyggelse: 170 m²Kælder: 0 m²

2



13



4



0

**Tag****SKADE:**

Der er ikke udført tilstrækkelig ventilation langs tagfod og i kip

RISIKO:

Forholdet kan medføre fugtproblemer i tagkonstruktionen på længere sigt.

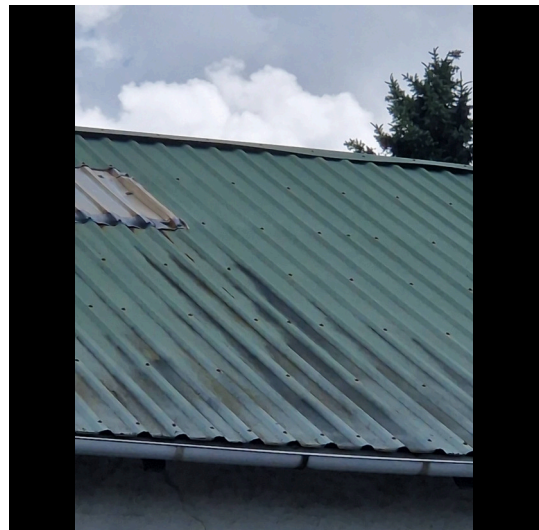

LITRA B - Værksted

**Tag****SKADE:**

Metalpladerne har påbegyndende tæringer, bl.a. mod vej

RISIKO:

Skaden kan udvikle sig over en længere årrække.

**Tag****SKADE:**

Tagbelægningen er med reparationer og søm uden tætsluttende skiver

RISIKO:

Der er risiko for vandindtrængning, som kan give skader på de underliggende bygningsdele.

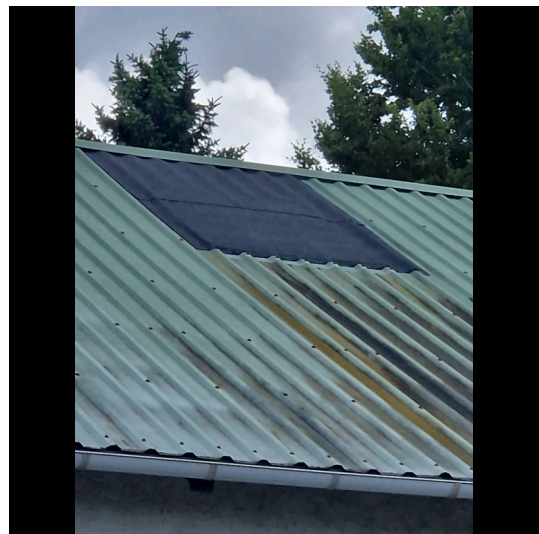

LITRA B - Værksted

**Tag****SKADE:**

Eternittagpladerne har begyndende nedbrydning langs kanter og på overflader

RISIKO:

Forholdet kan fortsat udvikle sig, og der er på sigt risiko for skader på andre bygningsdele

**Tag****SKADE:**

Tagflader fremstår nedbøjninger



LITRA B - Værksted

**Tag****SKADE:**

Udvendigt træværk ved og omkring tag har påbegyndende nedbrudt træ. Forholdet er konstateret i spær, lægter og vindskeder

RISIKO:

Det vurderes, at skaden kan udvikle sig på længere sigt.

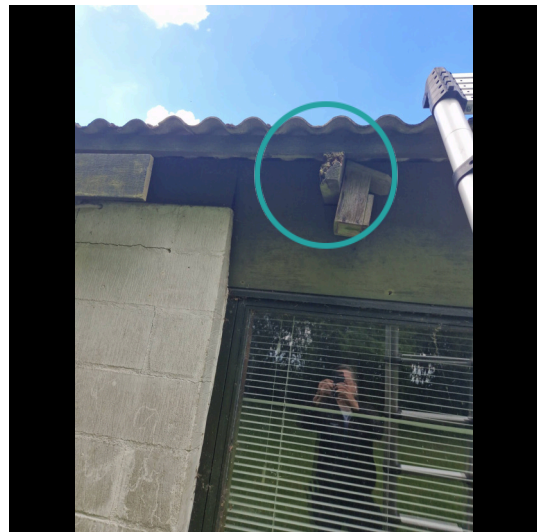
**Ydervægge****SKADE:**

Ydervægge har flere revner, bl.a. mod nord

RISIKO:

Det vurderes, at skaden kan udvikle sig på længere sigt.



LITRA B - Værksted



Ydervægge

SKADE:

Puds på ydermure er i områder med mangelfuld vedhæftning, afskalninger og skader i sten bla mod vej

RISIKO:

Det vurderes, at skaden kan udvikle sig på længere sigt.



Døre/vinduer/porte

SKADE:

Der er nedbrydning i vinduer, døre og port samt beklædning flere steder, f.eks mod vej

RISIKO:

Nedbrydningen vurderes at fortsætte på længere sigt.



LITRA B - Værksted



Fundament/sokkel

SKADE:

Sokkelpuds er i områder revnet og afskallet og har mangelfuld vedhæftning til underlaget, f.eks. mod vej

RISIKO:

Det vurderes, at skaden kan udvikle sig på længere sigt.



Stueplan

SKADE:

Trægulvet er med nedbrydninger og huller

RISIKO:

Der er risiko for personskade



LITRA B - Værksted



Stueplan

SKADE:

Murværket indvendig er med revner, afskalninger samt huller

RISIKO:

Det vurderes, at skaden kan udvikle sig på længere sigt.



Stueplan

SKADE:

Der er registreret store revner i vægge

RISIKO:

Det vurderes, at skaden kan udvikle sig på længere sigt.



LITRA B - Værksted



Stueplan

SKADE:

Der er fugtskjolder på loftet flere steder f.eks i det midterste rum



Stueplan

SKADE:

Der er flere revner og afskalninger i betongulvet



LITRA B - Værksted



Stueplan

SKADE:

Etageadskillelsen er nedbøjet, hvilket kan konstateres ved garage

RISIKO:

Det vurderes, at skaden kan udvikle sig på længere sigt.



Stueplan

SKADE:

Indvendig vægbeklædning er med huller og opfugtning

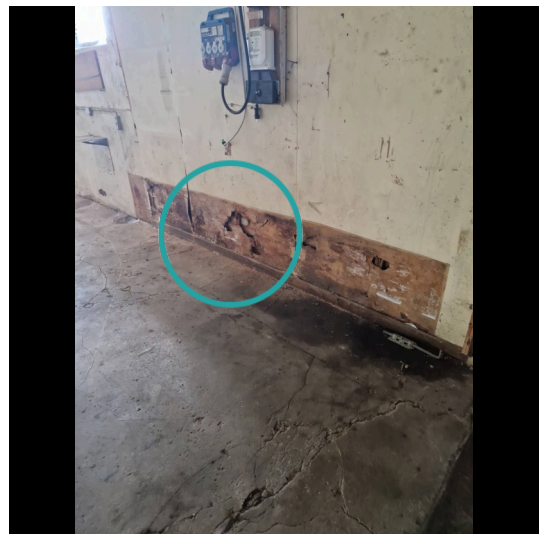

LITRA B - Værksted



Stueplan

SKADE:

Der er opfugtninger på gulv bag i garage

RISIKO:

Det vurderes, at skaden kan udvikle sig på længere sigt.



Stueplan

SKADE:

Bræddeløfter og bjælker er med nedbøjning samt med huller efter borebiller. Enkelte steder er der nedbrydning.

RISIKO:

Det vurderes, at skaden kan udvikle sig på længere sigt.



LITRA D - Udestue

**Udestue bygget 1000**

Skader på Lita D

Anvendelse: Udestue
Bolig: 0 m²
Etager: 1
Bebyggelse: 15 m²
Kælder: 0 m²

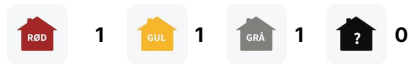
**Tag****SKADE:**

Plasttagplader har huller, revner og defekter

RISIKO:

Forholdet kan fortsat udvikle sig, og der er nærliggende risiko for skader på andre bygningsdele.

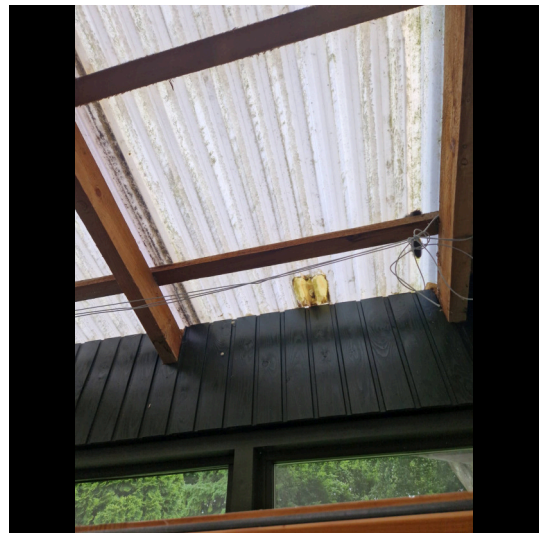

LITRA D - Udestue



Døre/vinduer/porte

SKADE:

Der er nedbrydning i vinduer og dør

RISIKO:

Nedbrydningen vurderes at fortsætte på længere sigt.

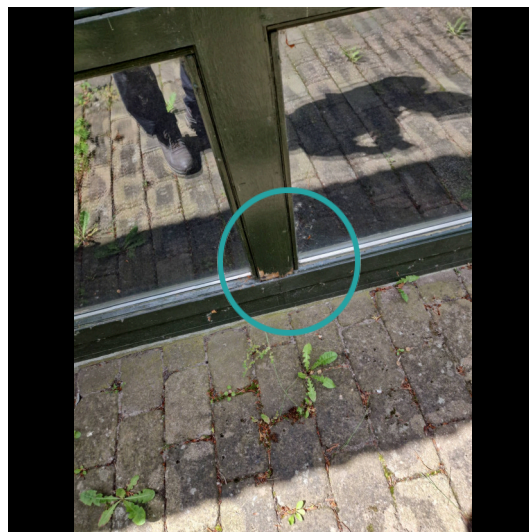

Stueplan

SKADE:

Der er registreret revner i vægge

