

Dit produkt er klar

REAL

Realsyn+ for

Højbjergvej 4,
4700 Næstved



Klik på billedet for at se Realsyn+



Scan QR koden og
se rapporten



Produktet er udviklet af TÜV SÜD

**Bygningsoversigt**

Dato for besigtigelse: 14-04-2026

Bygning	Anvendelse	Opført
Litra A	Beboelse	1800
Litra B	Garage/udhus	1000



5



14



8



0

Introduktion til VTR rapporten

Den visuelle tillægsrapport er et digitalt tillæg, der præsenterer ejendommens skader og mangler fra tilstandsrapporten på en mere forståelig måde. Det gøres ved at visualisere med konkrete billeder fra ejendommen, hvor en skade helt præcis er. Med den visuelle tillægsrapport bliver tilstandsrapporten dermed mere overskuelig og kan give mere tryghed for alle parter i hushandlen.

Hvad betyder farverne**Kritiske skader**

Skader ved bygningsdelen, som allerede har medført eller vil medføre, at bygningsdelens funktion svigter på kort sigt. Dette svigt kan medføre eller allerede have medført skader på andre bygningsdele.

**Alvorlige skader**

Skader ved bygningsdelen, som vil medføre, at bygningsdelens funktion svigter på længere sigt. Dette svigt kan medføre skader på andre bygningsdele.

**Mindre alvorlige skader**

Skader, som ikke har nogen indflydelse på bygningsdelens eller bygningens funktion.

**Mulige skader**

Forhold ved bygningsdelen, som bør undersøges for at afklare, om det er en skade. Det kan være en kritisk eller en alvorlig skade. Derfor bør du afklare den mulige skades omfang og konsekvenser. Hvis du vælger at købe ejendommen, uden at forholdet er undersøgt nærmere, bærer du selv risikoen.

Forbehold & ansvarsfraskrivelse

Den visuelle tilstandsrapport kan alene betragtes som et hjælpemærktøj til illustration af skader. Det er den indberettede tilstandsrapport, der er det juridiske dokument som danner udgangspunkt for ejendomshandlen. Den visuelle tilstandsrapport er ikke omfattet af huseftersynsordningens regler og kan således ikke erstatte tilstandsrapporten.

LITRA A - Beboelse

**Beboelse bygget 1800**

Skader på Lita A

Anvendelse: Beboelse
 Bolig: 270 m²
 Etager: 1
 Bebyggelse: 270 m²
 Kælder: 9 m²

**Tag****SKADE:**

Stråtagets mønning fremstår slidt med reduceret tykkelse over værelse mod nord og der er en del mos mod nordvest.

RISIKO:

Det vurderes, at skaden kan udvikle sig på længere sigt.

**Tagdækker**

0:30 / Pr lbm*
tidsforbrug



Kr 40,00 / Pr lbm*

€ 450,00 Pr lbm*

Eftergang af mønning

Udbedringseksempel: Eftergang/udbedring af rygning af halm på stråtag. Rygning/mønning omlægges med halm på samme måde som den eksisterende.

Beregningsgrundlag

Prisen er beregnet ud fra flg. nøgletal	
Timeløn inkl. moms	Kr. 630,00
Arbejds løn inkl. moms pr løbende meter	Kr. 410,00
Materialer inkl. moms pr løbende meter	Kr. 40,00
Opstarts løn (2,00 timer) for første løbende meter	Kr. 1.260,00

Prisen er beregnet gennemsnit mellem 1 løbende meter og 25 løbende meter Alle priser er inkl. Moms

LITRA A - Beboelse



Tag

SKADE:

Skorstensinddækningen er faldet sammen ved Skorsten mod sydøst

RISIKO:

Det vurderes, at skaden kan udvikle sig på kortere sigt.



Blikkenslager

2:45 / Pr lbm*
tidsforbrug

Kr 757,00 / Pr lbm*

2.627,00 Pr lbm*

Eftergang/udbedring af skorstensinddækning

Udbedringseksempel: Eftergang/etablering af skorstensinddækning. Skorstensinddækning aftages. Ny skorstensinddækning af zink 12 med aftrappede kanter monteres i overgang mellem skorsten, 900 x 900 mm, og tegltag, taghældning 30°. Inkl. vinger, forkant i blød zink og løse kanter.

Beregningsgrundlag

Prisen er beregnet ud fra flg. nøgletal	
Timeløn inkl. moms	Kr. 620,00
Arbejdsløn inkl. moms pr løbende meter	Kr. 1.870,00
Materialer inkl. moms pr løbende meter	Kr. 757,00
Opstarts løn (1,00 timer) for første løbende meter	Kr. 620,00

Prisen er beregnet gennemsnit mellem 1 løbende meter og 4 løbende meter Alle priser er inkl. Moms

LITRA A - Beboelse



Tag

SKADE:

Vindskede er nedbrudt ved gavl mod nord

RISIKO:

Det vurderes, at skaden kan udvikle sig på længere sigt.



Tømrer



1:00 / Pr lbm*
tidsforbrug



Kr 198,00 / Pr lbm*

 768,00 Pr lbm*

Udskiftning af vindskede

Udbedringseksempel: Udskiftning af vindskede. Vindskede med dækbræt udføres af ru brædder af fyrretræ, 5. sortering - kvinta, trykimprægneret iht. NTR-klasse AB. Vindskeden afsluttes med dækbræt.

Beregningsgrundlag

Prisen er beregnet ud fra flg. nøgletal	
Timeløn inkl. moms	Kr. 560,00
Arbejds løn inkl. moms pr løbende meter	Kr. 570,00
Materialer inkl. moms pr løbende meter	Kr. 198,00
Opstarts løn (1,50 timer) for første løbende meter	Kr. 840,00

Prisen er beregnet gennemsnit mellem 1 løbende meter og 25 løbende meter Alle priser er inkl. Moms

LITRA A - Beboelse



Ydervægge

SKADE:

Murværk er med mindre revner, ses bl.a ved nyere bygning mod bryggers

NOTE:

Der kunne ikke registreres følgeskader ved besigtigelsen, og der vurderes ikke at være nærliggende risiko for skade.



LITRA A - Beboelse



Ydervægge

SKADE:

Der er trænedbrydning i bindingsværk bl.a mod syd samt områder der er med overpudset bindingsværk, samt der ses murværk af tavler og fuldmuret med revner og afskalninger

RISIKO:

Det vurderes, at skaden kan udvikle sig på længere sigt.

**Tømrer**

-



-

560,00 Timepris

Udbedring af bindingsværk

Opgaven vurderes at kunne udbedres af en tømrer. Vi anslår at arbejdslønnen er den største del af udbedringsomkostningen og materialer udgør en mindre del. Det anbefales derfor at lade en tømrer udbedre opgaven på regning.

LITRA A - Beboelse



Ydervægge

SKADE:

Træbeklædningen mod loft er nedbrudt, især i gavl mod syd

RISIKO:

Det må påregnes, at forholdet vil udvikle sig på længere sigt.



Snedker



4:15 / Pr styk
tidsforbrug



Kr 396,00 / Pr styk

2.996,00 Pr styk

Udskiftning af nedbrudt træ

Udbedringseksempel: Udskiftning af træ. Det nedbrudte træ skæres væk og et stykke træ af samme sort og densitet tildannes nøjagtigt og indsættes i stedet for det beskadigede. Det reparerede område grundes og malebehandles på begge sider. Døren afvaskes, slibes og males en gang.

Beregningsgrundlag

Prisen er beregnet ud fra flg. nøgletal	
Timeløn inkl. moms	Kr. 560,00
Arbejds løn inkl. moms pr styk	Kr. 2.600,00
Materialer inkl. moms pr styk	Kr. 396,00
Opstarts løn (1,00 timer) for første styk	Kr. 560,00

Prisen er beregnet gennemsnit mellem 1 styk og 2 styks Alle priser er inkl. Moms

LITRA A - Beboelse



Døre/vinduer/porte

SKADE:

Der er defekt og manglende kitning omkring flere vinduer, se bl.a ved bryggers

RISIKO:

Det vurderes, at skaden kan udvikle sig på længere sigt.



Glarmester



0:30 / Pr lbm*
tidsforbrug



Kr 79,00 / Pr lbm*

349,00 Pr lbm*

Eftergang med rudekit

Udbedringseksempel: Kitning af ruder med enkeltlag glas

Beregningsgrundlag

Prisen er beregnet ud fra flg. nøgletal	
Timeløn inkl. moms	Kr. 510,00
Arbejdsløn inkl. moms pr løbende meter	Kr. 270,00
Materialer inkl. moms pr løbende meter	Kr. 79,00
Opstarts løn (1,00 timer) for første løbende meter	Kr. 510,00

Prisen er beregnet gennemsnit mellem 1 løbende meter og 8 løbende meter Alle priser er inkl. Moms

LITRA A - Beboelse



Døre/vinduer/porte

SKADE:

Bundstykke ved dør til køkken er nedbrudt, samt terrassedør fra stue mod sydøst er nedbrudt i bunden

RISIKO:

Det vurderes, at skaden kan udvikle sig på længere sigt.

**Snedker****4:15 / Pr styk
tidsforbrug****Kr 304,00 / Pr styk****€ 2.834,00 Pr styk**

Udskiftning af nedbrudt træ

Udbedringseksempel: Udskiftning af træ i dør. Det nedbrudte træ skæres væk og et stykke træ af samme sort og densitet tildannes nøjagtigt og indsættes i stedet for det beskadigede. Det reparerede område grundes og malebehandles på begge sider. Døren afvaskes, slibes og males en gang.

Beregningsgrundlag

Prisen er beregnet ud fra flg. nøgletal	
Timeløn inkl. moms	Kr. 560,00
Arbejdsløøn inkl. moms pr styk	Kr. 2.530,00
Materialer inkl. moms pr styk	Kr. 304,00
Opstarts løn (1,00 timer) for første styk	Kr. 560,00

Prisen er beregnet gennemsnit mellem 1 styk og 2 styks Alle priser er inkl. Moms

LITRA A - Beboelse



Døre/vinduer/porte

SKADE:

Der er registreret punkterede termoruder i vinduer mest mod have fra store vinduespartier

NOTE:

Der kunne ikke registreres følgeskader ved besigtigelsen, og der vurderes ikke at være nærliggende risiko for skade.

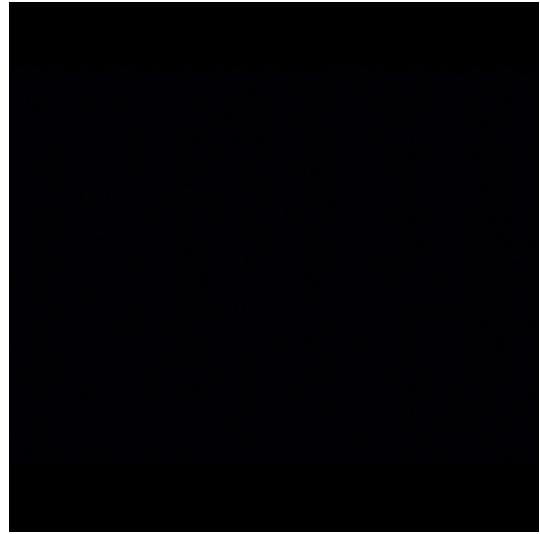

LITRA A - Beboelse



Fundament/sokkel

SKADE:

Klinker på trappe mod hoveddør har begrænset vedhæftning

RISIKO:

Det vurderes, at skaden kan udvikle sig på længere sigt.



Murer



2:45 / Pr m2
tidsforbrug



Kr 885,00 / Pr m2

2.455,00 Pr m2

Udskiftning af klinker/fliser

Udbedringseksempel: Udskiftning af fliser/klinker. Aftagning af alle fliser. Underlaget rengøres omhyggeligt. Svummelag af cement og fint sand 1:1 arbejdes ind i underlaget. Afretningslag af slidlagsbeton 0-4 mm udlægges, komprimeres og afrettes, lagtykkelse 20 mm. Flexibel fliseklæb, 3,5 kg/m², påføres. Fliser/klinker udlægges fuges med cementbaseret fugemasse og afrenses. I overgang væg og gulv fuges med silicone fugemasse.

Beregningsgrundlag

Prisen er beregnet ud fra flg. nøgletal	
Timeløn inkl. moms	Kr. 570,00
Arbejds løn inkl. moms pr m2	Kr. 1.570,00
Materialer inkl. moms pr m2	Kr. 885,00
Opstarts løn (1,00 timer) for første m2	Kr. 570,00

Prisen er beregnet gennemsnit mellem 1 m2 og 10 m2 Alle priser er inkl. Moms

LITRA A - Beboelse

**Stueplan****SKADE:**

Der er registreret revner i vægge flere steder omkring vinduer og døre

NOTE:

Revnerne er på steder hvor de kan forventes (samlinger m.m.) og skønnes uden konstruktiv betydning.

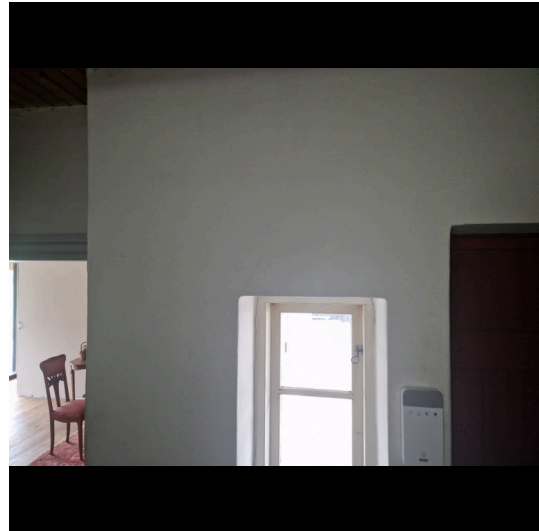
**Stueplan****SKADE:**

Gulvet har mindre skævheder og ujævnheder

NOTE:

Forholdet skønnes aldersrelateret, uden konstruktiv betydning. Mindre ujævnheder/skævheder er almindeligt forekommende i ældre bygninger.



LITRA A - Beboelse



Stueplan

SKADE:

Der er fugtskadedet trægulv, mod badeværelse

NOTE:

Forholdet var tørt ved fugtmåling og skønnes derfor at være fra tidligere utæthed.

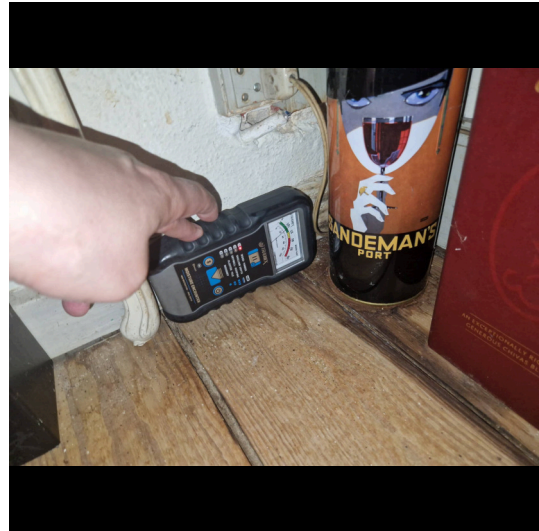

LITRA A - Beboelse



Stueplan

SKADE:

Der er konstateret nedbrydning i spær især omkring skorsten mod sydøst, samt skotrende over bryggers

RISIKO:

Der vurderes at være risiko for yderligere udvikling på længere sigt.

NOTE:

Fleere ældre spær er der lasket nyere spær på



Tømrer



1:45 / Pr lbm*
tidsforbrug



Kr 568,00 / Pr lbm*



1.688,00 Pr lbm*



Udskiftning af skotrende

Udbedringseksempel: Udskiftning af skotrende. Tagbelægningen langs med skotrende nedtages.

Skotrendebræddeunderlag nedtages. Skotrendeunderlag udføres af ru pløjede brædder, kantlægter i dimension som øvrige taglægter. Brædderne sømmes til spær. Skotrende af zink 12, snit 500 mm, monteres.

Beregningsgrundlag

Prisen er beregnet ud fra flg. nøgletal

Timeløn inkl. moms	Kr. 560,00
Arbejds løn inkl. moms pr løbende meter	Kr. 1.120,00
Materialer inkl. moms pr løbende meter	Kr. 568,00
Opstarts løn (1,50 timer) for første løbende meter	Kr. 840,00

Prisen er beregnet gennemsnit mellem 1 løbende meter og 10 løbende meter Alle priser er inkl. Moms

LITRA A - Beboelse



Stueplan

SKADE:

På isoleringen på loftet ses der spor efter skadedyr

RISIKO:

Forholdet kan forårsage betydelige skader på isolering og bygningsdele, og bør derfor hindres adgang.



Skadedyrsbekæmper



-



-

630,00 Timepris

Udbedring af skade/fejl/mangler

Opgaven vurderes at kunne udbedres af et skadedyrsbekæmper firma. Vi anslår at arbejdslønnen er den største del af udbedringsomkostningen og materialer udgør en mindre del. Det anbefales derfor at lade et skadedyrsbekæmper udbedre opgaven på regning.

LITRA A - Beboelse



Stueplan

SKADE:

Der er løbesod på skorsten

NOTE:

Der kunne ikke registreres følgeskader ved besigtigelsen, og der vurderes ikke at være nærliggende risiko for skade.



LITRA A - Beboelse



Stueplan

SKADE:

Der er flere vægfliser med mangelfuld vedhæftning til underlaget i bruseområdet

RISIKO:

Der er tale om vægge med direkte vandbelastning, hvorfor der er risiko for skader på de omkringliggende konstruktioner og installationer.

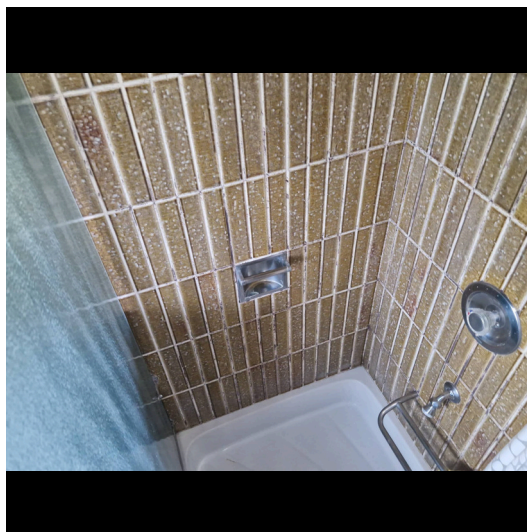

Murer



2:45 / Pr m2
tidsforbrug



Kr 885,00 / Pr m2

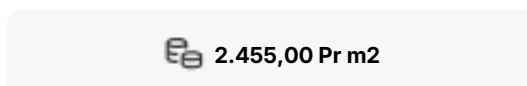

2.455,00 Pr m2

Udskiftning af klinker/fliser

Udbedringseksempel: Udskiftning af vægfliser. Vægfliser aftages. Underlaget rengøres omhyggeligt. Overflader primes og forsegles i hjørner, omkring rørgennemføringer og ved overgang væg/gulv. Heldækkende tætningsmasse påføres. Vægfliser opsættes, fuges og afrenses. I hjørner, og i overgang væg og gulv samt omkring sanitære installationer fuges med elastisk, vådrums siliconefugemasse.

Beregningsgrundlag

Prisen er beregnet ud fra flg. nøgletal	
Timeløn inkl. moms	Kr. 570,00
Arbejdsløn inkl. moms pr m2	Kr. 1.570,00
Materialer inkl. moms pr m2	Kr. 885,00
Opstarts løn (1,00 timer) for første m2	Kr. 570,00

Prisen er beregnet gennemsnit mellem 1 m2 og 10 m2 Alle priser er inkl. Moms

LITRA A - Beboelse



Stueplan

SKADE:

Der er afstand og synlig betonkant mellem afløbsskål og rist i gulv afløb ved håndvasken

RISIKO:

Hvis gulv afløbet fremover bliver belastet af vand fra gulvoverflade, kan dette give anledning til vandudsivning og skader på de omkringliggende konstruktioner og installationer.



Murer



6:00 / Pr styk
tidsforbrug



Kr 5.424,00 / Pr styk

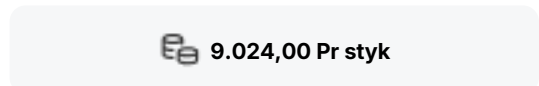

9.024,00 Pr styk

Udskiftning af gulv afløb

Udbedringseksempel: Udskiftning af gulv afløb i betongulv med fliser/klinker. Afløbsskål ophugges og udskiftes med ny afløbsskål af rustfrit stål med ramme og 140 x 140 mm rist. Inkl. membranklemflange, vandlås og studse for sideindløb. Afløbsskålen tilsluttes afløbssystemet. Beton udstøbes omkring gulv afløbet til plan med eksisterende betonlag.

Beregningsgrundlag

Prisen er beregnet ud fra flg. nøgletal	
Timeløn inkl. moms	Kr. 570,00
Arbejds løn inkl. moms pr styk	Kr. 3.600,00
Materialer inkl. moms pr styk	Kr. 5.424,00
Opstarts løn (1,00 timer) for første styk	Kr. 570,00

Prisen er beregnet gennemsnit mellem 1 styk og 2 styks Alle priser er inkl. Moms

LITRA A - Beboelse



Stueplan

SKADE:

Der er flere vægfliser med mangelfuld vedhæftning til underlaget uden for vådzone

RISIKO:

Det vurderes, at skaden kan udvikle sig på længere sigt.

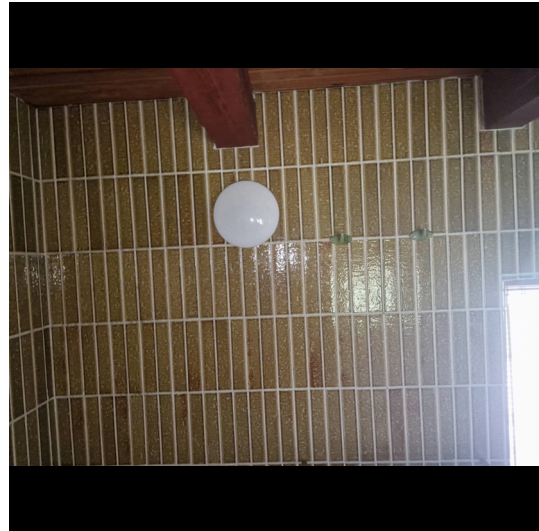

Murer



2:45 / Pr m2
tidsforbrug



Kr 885,00 / Pr m2

2.455,00 Pr m2

Udskiftning af klinker/fliser

Udbedringseksempel: Udskiftning af vægfliser. Vægfliser aftages. Underlaget rengøres omhyggeligt. Overflader primes og forsejles i hjørner, omkring rørgennemføringer og ved overgang væg/gulv. Heldækkende tætningsmasse påføres. Vægfliser opsættes, fuges og afrenses. I hjørner, og i overgang væg og gulv samt omkring sanitære installationer fuges med elastisk, vådrums siliconefugemasse.

Beregningsgrundlag

Prisen er beregnet ud fra flg. nøgletal	
Timeløn inkl. moms	Kr. 570,00
Arbejds løn inkl. moms pr m2	Kr. 1.570,00
Materialer inkl. moms pr m2	Kr. 885,00
Opstarts løn (1,00 timer) for første m2	Kr. 570,00

Prisen er beregnet gennemsnit mellem 1 m2 og 10 m2 Alle priser er inkl. Moms

LITRA A - Beboelse



Stueplan

SKADE:

Der er gulvklinter og vægfliser med mangelfuld vedhæftning til underlaget i brusenichen

RISIKO:

Der er tale om gulv og væg med direkte vandbelastning, hvorfor der er risiko for skader på de omkringliggende konstruktioner og installationer.

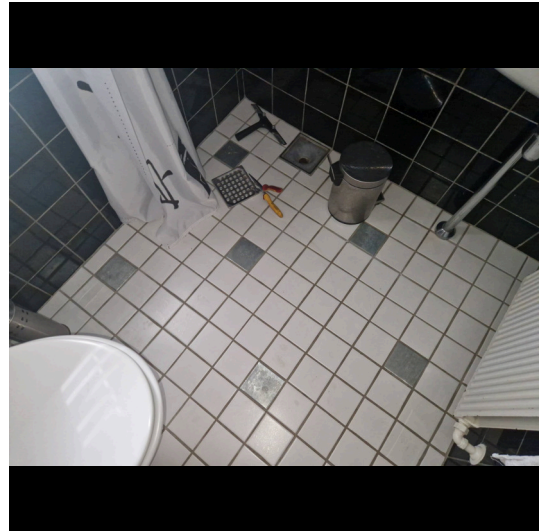

Murer



2:45 / Pr m2
tidsforbrug



Kr 885,00 / Pr m2

2.455,00 Pr m2

Udskiftning af klinter/fliser

Udbedringseksempel: Udskiftning af vægfliser. Vægfliser aftages. Underlaget rengøres omhyggeligt. Overflader primes og forsegles i hjørner, omkring rørgennemføringer og ved overgang væg/gulv. Heldækkende tætningsmasse påføres. Vægfliser opsættes, fuges og afrenses. I hjørner, og i overgang væg og gulv samt omkring sanitære installationer fuges med elastisk, vådrums siliconefugemasse.

Beregningsgrundlag

Prisen er beregnet ud fra flg. nøgletal	
Timeløn inkl. moms	Kr. 570,00
Arbejds løn inkl. moms pr m2	Kr. 1.570,00
Materialer inkl. moms pr m2	Kr. 885,00
Opstarts løn (1,00 timer) for første m2	Kr. 570,00

Prisen er beregnet gennemsnit mellem 1 m2 og 10 m2 Alle priser er inkl. Moms

LITRA A - Beboelse



Stueplan

SKADE:

Der er ikke udført håndliste ved trappen til kælder

RISIKO:

Det vurderes, at skaden kan udvikle sig på kortere sigt.



Smed



1:15 / Pr lbm*
tidsforbrug



Kr 1.791,00 / Pr lbm*

€ 2.671,00 Pr lbm*

Montering af værn m. håndliste

Udbedringseksempel: Montering af værn/håndliste.

Beregningsgrundlag

Prisen er beregnet ud fra flg. nøgletal	
Timeløn inkl. moms	Kr. 540,00
Arbejds løn inkl. moms pr løbende meter	Kr. 880,00
Materialer inkl. moms pr løbende meter	Kr. 1.791,00
Opstarts løn (1,00 timer) for første løbende meter	Kr. 540,00

Prisen er beregnet gennemsnit mellem 1 løbende meter og 2 løbende meter Alle priser er inkl. Moms

LITRA A - Beboelse



Stueplan

SKADE:

Varmerør har begyndende tæring ved rørsamlingerne ved varmtvandsbeholderen

RISIKO:

Der er tale om korrosion i en grad, som giver risiko for rørbrud/udsivning og dermed følgeskader på omkringliggende konstruktioner på længere sigt.

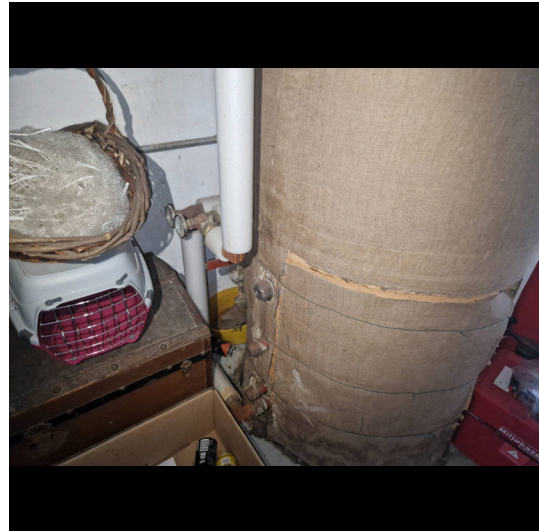

Vvs



0:30 / Pr lbm*
tidsforbrug



Kr 505,00 / Pr lbm*

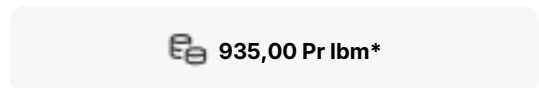

935,00 Pr lbm*

Udskiftning af rør

Udbedringseksempel: Udskiftning af rør. Hvis nødvendigt lukkes der for vandet og installationen tømmes i fornødent omfang for vand. Vandrør, nedtages og bortkøres. Nyt rør, galvaniserede, sømløse gevindrør.

Beregningsgrundlag

Prisen er beregnet ud fra flg. nøgletal	
Timeløn inkl. moms	Kr. 620,00
Arbejds løn inkl. moms pr løbende meter	Kr. 430,00
Materialer inkl. moms pr løbende meter	Kr. 505,00
Opstarts løn (1,00 timer) for første løbende meter	Kr. 620,00

Prisen er beregnet gennemsnit mellem 1 løbende meter og 10 løbende meter Alle priser er inkl. Moms

LITRA B - Garage/udhus

**Garage/udhus bygget 1000**

Skader på Lita B

Anvendelse: Garage/udhus

Bolig: 0 m²

Etager: 1

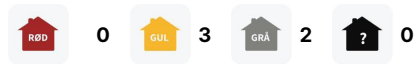
Bebyggelse: 80 m²Kælder: 0 m²**Tag****SKADE:**

Stråtaget fremstår med påbegyndende nedslidning og med lunger og reduceret tykkelse, bl.a. mod nord

NOTE:

Der kunne ikke registreres følgeskader ved besigtigelsen, og der vurderes ikke at være nærliggende risiko for skade.



LITRA B - Garage/udhus



Tag

SKADE:

Enkelt vindskede er med begyndende nedbrydning mod nordøst

RISIKO:

Det vurderes, at skaden kan udvikle sig på længere sigt.



Tag

SKADE:

Udhængsbrædder i gavl mod nord er med nedbrydning

RISIKO:

Det vurderes, at skaden kan udvikle sig på længere sigt.



LITRA B - Garage/udhus

**Døre/vinduer/porte****SKADE:**

Bunden af karme ved porte er med begyndende nedbrydning

RISIKO:

Det vurderes, at skaden kan udvikle sig på længere sigt.

**Stueplan****SKADE:**

Der er konstateret områder, hvor vægpuds har manglende/begrænset vedhæftning til underlaget

NOTE:

Der kunne ikke registreres følgeskader ved besigtigelsen, og der vurderes ikke at være nærliggende risiko for skade.

