

REAL



Vegavej 13, Vejlbj Fed, 5500 Middelfart

Ejd. type	Fritidsbolig	Bolig m ²	86
Kontant	2.795.000	Værelser	4
Ejerudgift	2.083	Grund m ²	1.800
Byggeår	1969		

Sagsnr. **529-2556**

RealMæglerne Middelfart

Østergade 16 / 5500 Middelfart / Tlf. +45 71995500 / www.realmaeglerne.dk/5500

Salgsopstilling

Formularens standardtekst er udarbejdet af DE i samarbejde med **Forbrugerrådet Tænk**. Organisationerne har ikke været inde over den konkrete sagsopstillings indhold. Disse er alene angivet af ejendomsmægleren i samråd med sælger.

Adresse: Vegavej 13, Vejlbj Fed, 5500 Middelfart
Kontantpris: kr. 2.795.000

Sagsnr.: 529-2556
Ejerudgift/md.: kr. 2.083

Dato: 07.04.2026



Pænt og velholdt sommerhus på stor dejlig grund

Yderst præsentabelt og meget velholdt sommerhus

Ved Vejlbj Fed ligger dette sommerhus, som er flot vedligeholdt med blandt andet nyt tag (2023) på en 1800 m² grund.

Sommerhuset er indrettet med en lys og indbydende stue, hvor der er åbent mod køkkenet.

De 3 værelser giver fleksibilitet til at rumme både familie og gæster, og der er 2 badeværelser.

Fra stuen er der udgang til integreret orangeri.

Derud over er der udhus på 9 m² med tørretumbler og ekstra skabe, og ligeledes et udhus på 18m².

Carport med redskabsrum 31m².

Velkommen til Vegavej 13.

Vigtig information:

Der gøres opmærksom på, at en købsaftale, hvis denne alene er underskrevet af køber, er et tilbud til sælger, og at sælger ikke er forpligtet til at acceptere tilbuddet, heller ikke selv om det måtte være i overensstemmelse med udbudsvilkårene.

Medvirkende ejendomsmægler repræsenterer sælger, og kan ikke være rådgiver for begge parter i samme handel. Køber opfordres derfor til at søge egen juridisk, finansiel samt byggeteknisk rådgivning m.v.

Ansvarlig ejendomsmægler: Daniel Andersen



Adresse: Vegavej 13, Vejlbj Fed, 5500 Middelfart
Kontantpris: kr. 2.795.000

Sagsnr.: 529-2556
Ejerudgift/md.: kr. 2.083

Dato: 07.04.2026



Adresse: Vegavej 13, Vejlbj Fed, 5500 Middelfart
Kontantpris: kr. 2.795.000

Sagsnr.: 529-2556
Ejerudgift/md.: kr. 2.083

Dato: 07.04.2026

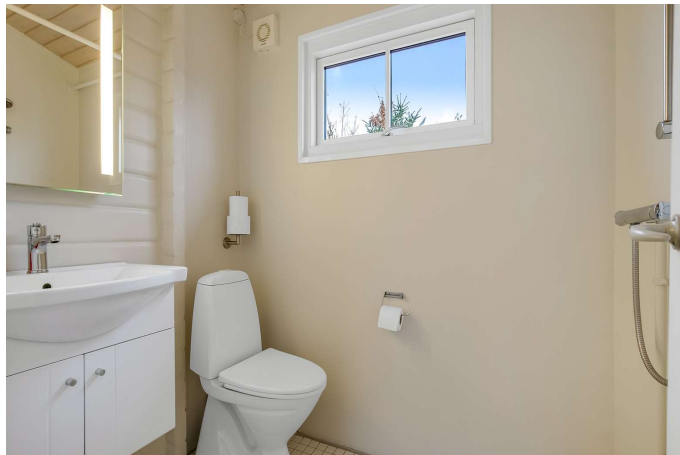

Adresse: Vegavej 13, Vejlbj Fed, 5500 Middelfart
Kontantpris: kr. 2.795.000

Sagsnr.: 529-2556
Ejerudgift/md.: kr. 2.083

Dato: 07.04.2026





Adresse: Vegavej 13, Vejlbj Fed, 5500 Middelfart
Kontantpris: kr. 2.795.000

Sagsnr.: 529-2556
Ejerudgift/md.: kr. 2.083

Dato: 07.04.2026



Adresse: Vegavej 13, Vejlbj Fed, 5500 Middelfart
Kontantpris: kr. 2.795.000

Sagsnr.: 529-2556
Ejerudgift/md.: kr. 2.083

Dato: 07.04.2026



Adresse: Vegavej 13, Vejlbj Fed, 5500 Middelfart
Kontantpris: kr. 2.795.000

Sagsnr.: 529-2556
Ejerudgift/md.: kr. 2.083

Dato: 07.04.2026





Adresse: Vegavej 13, Vejlbj Fed, 5500 Middelfart
Kontantpris: kr. 2.795.000

Sagsnr.: 529-2556
Ejerudgift/md.: kr. 2.083

Dato: 07.04.2026





Adresse: Vegavej 13, Vejlbj Fed, 5500 Middelfart
Kontantpris: kr. 2.795.000

Sagsnr.: 529-2556
Ejerudgift/md.: kr. 2.083

Dato: 07.04.2026

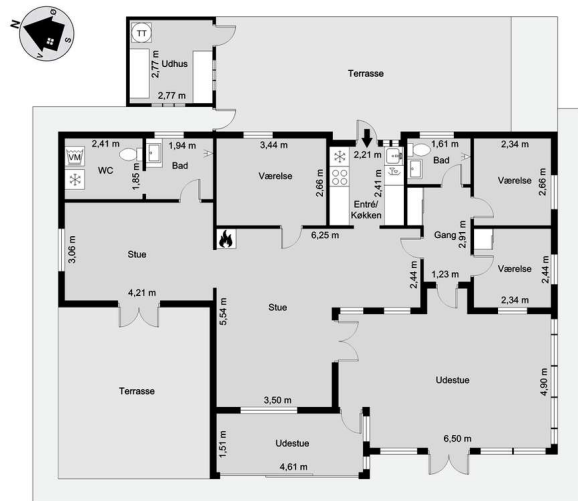

Vejledende tegning uden ansvar! (Profilim.dk)

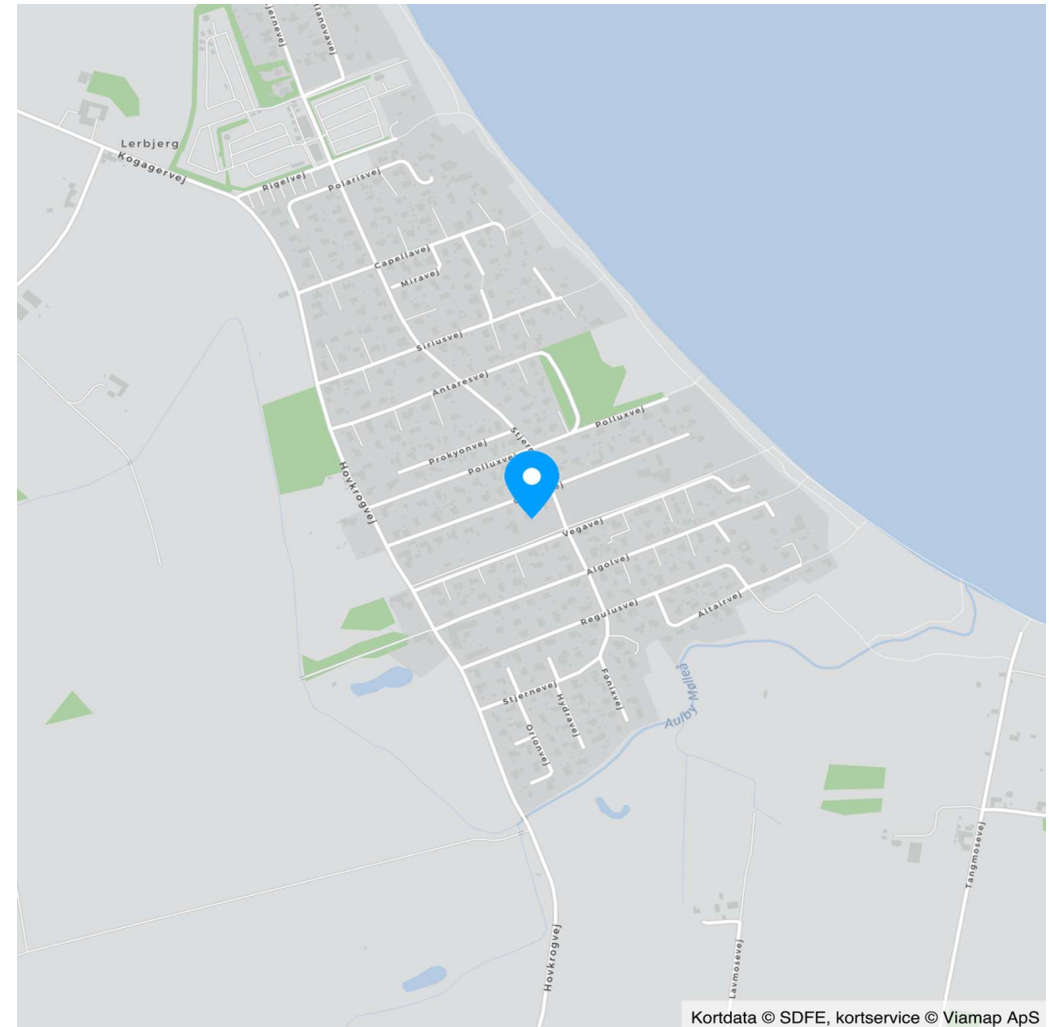

Kortdata © SDFE, kortservice © Viamap ApS



Adresse: Vegavej 13, Vejlbj Fed, 5500 Middelfart
Kontantpris: kr. 2.795.000

Sagsnr.: 529-2556
Ejerudgift/md.: kr. 2.083

Dato: 07.04.2026

Ejendomsdata*:

Ejendommen

Ejendomstype: Fritidsbolig
Må benyttes til: Sommerhus
Kommune: Middelfart
Matr.nr.: 14z Vejlbj By, Vejlbj
BFE-nr.: 3009158
Zonestatus: Sommerhusområde
Vand: Privat vandforsyningsanlæg
Vej: Privat fællesvej
Kloak: Afløb til offentligt kloaksystem
Varmeinstallation: Elvarme
Opført/ombygget år: 1969

Offentlig vurdering og beskatningsgrundlag

Offentlig vurdering pr. 2024
Ejendomsværdi: 1.797.000
Grundværdi: 1.438.000
Grundlag for ejd. værdiskat: 1.437.600
Grundlag for grundskyld: 1.150.400

Arealer**

Grundareal: 1.800 m²
Bolgareal i alt: 86 m²
Øvrige arealer:
Indbygget udestue el. lign.: 19 m²
Udhus: 9 m²
Carport: 21 m²
Udhus: 18 m²

** Læs nærmere om, hvordan arealer opgøres på www.boligejer.dk. Bygningsarealer oplyses ifølge BBR-meddelelsen.

* Flere af oplysningerne vedr. ejendommen, arealer, offentlig vurdering mv. er indhentet fra diverse offentlige registre og kan derfor ikke betragtes som en garanti.

Servitutter, byrder, planer og andre anvendelsesbegrænsninger:

Servitutter

- Nr. 1: 16.08.1978 - Lokalplan nr. 34.01
- Nr. 3: 04.09.2024 - Vedtægter for Vejlbj Fed Vandlag

Planer

Kommuneplan S.02.41 - Vejlbj Fed syd
Lokalplan 34.01 - Rekreativt område Vejlbj Fed

Anvendelsesbegrænsninger

Spildevandsplan:
5.3 - Spildevandskloakeret (der afledes kun spildevand)

Tilbehør:

Det er aftalt, at følgende tilstedeværende hårde hvidevarer og løsøre medfølger (fabrikat):

Faste skabe, gardiner, senge og eventuelle faste tæpper som beset. Kogeplade af mrk. Voss, ovn, emhætte af mrk. Gorenje, Køleskab af mrk. scandomestic, opvaskemaskine Bosch, vaskemaskine af mrk. Miele, skabsfryser af mrk. Gram, tørretumbler af mrk. AEG og køleskab i udhus af mrk. Bosch. Medfølgende løsøre og hårde hvidevarer medfølger i den stand de er og forefindes og udgør brugte genstande hvorfor brugsspor må forventes.

Da ejendommen er et fritidshus, er det aftalt, at indbo medfølger ___Ja ___X_Nej.

Der henvises i øvrigt til ejendommens blad i tingbogen.



Adresse: Vegavej 13, Vejby Fed, 5500 Middelfart
Kontantpris: kr. 2.795.000

Sagsnr.: 529-2556
Ejerudgift/md.: kr. 2.083

Dato: 07.04.2026

Forsikringsforhold:

Forsikringspræmien, der indgår i ejerudgiften er baseret på: sælgers aktuelle forsikring hos Gavmild Forsikringsfor- midler A/S
Præmien dækker brand- og husejerforsikring, herudover dækkes:
Svamp: Ja Insekt: Ja Rørskade: Ja
Forbehold: Ingen jf. forsikringspolice.

Andre forhold af væsentlig betydning:

Offentlig ejendomsvurdering 2020:
Ejendomsværdi: Kr. 1.430.000
Grundværdi: Kr. 1.036.00

Oplysning om foreløbige ejendomsskatter
Ejendomsværdi, grundværdi og tilhørende beskatningsgrundlag oplyst i salgsoptillingen er foreløbige værdier fastsat af Vurderingsstyrelsen til brug for foreløbig boligbeskatning. Ejendomsværdiskat samt grundskyld i salgsoptillingens ejerudgifter er beregnet ud fra de foreløbige beskatnings- grundlag og er dermed ligeledes foreløbigt ansat.

Når de endelige værdier er fastsat, vil beskatningen blive efterreguleret via forskuds-/årsopgørelsen. Eventuelle afvigelser fra de i salgsoptillingen angivne værdier og ejendomsskatter, hvad enten dette måtte være i op- eller nedadgående retning er sælger og sælgers ejendomsmægler uvedk- ommende.
Køber henvises til egen rådgiver for vejledning om konsekvenserne af ovenstående vedr. den foreløbige beskatning.

Arealafvigelser: Der er ingen afvigelser fra BBR

Forbrugsafhængige udgifter:

Udgiften til og størrelsen af ejendommens varmemforbrug fremgår ikke af salgsoptillingen

Ejendommens primære varmekilde: Elvarme
Ejendommens supplerende varmekilde: Brændeovn

Øvrige udgifter vedrørende ejendommens drift og vedligeholdelse:

Køber gøres opmærksom på, at der vil være udgifter til energi, vand, evt. lovpligtige eftersyn af forsyningsanlæg, evt. andre forbrugsafhængige forhold samt løbende vedligeholdelse, og at disse udgifter ikke fremgår af hverken salgsoptillingens forbrugsafhængige udgifter eller ejerudgifter.

Tilstandsrapport/byggeteknisk gennemgang, elinstallationsrapport og energimærkning:

Tilstandsrapport og andre byggetekniske rapporter: Der vil ikke blive udarbejdet tilstandsrapport.

Elinstillationsrapport: Der vil ikke blive udarbejdet elinstallationsrapport.

Energimærkning: Ejendommen er ikke omfattet af pligt til energimærkning.



Adresse: Vegavej 13, Vejby Fed, 5500 Middelfart
Kontantpris: kr. 2.795.000

Sagsnr.: 529-2556
Ejerudgift/md.: kr. 2.083

Dato: 07.04.2026

Ejerudgift 1. år:		Pr. år	Kontantbehov ved køb		
Ejendomsværdiskat	kr.	7.332	Kontantpris	kr.	2.795.000
Grundskyld	kr.	7.823	Tinglysningsafgift af skødet	kr.	18.650
Renovation	kr.	2.956	Halv ejerskifteforsikringspræmie, anslået	kr.	6.500
Skorstensfejning	kr.	684	I alt	kr.	2.820.150
Rottebekæmpelse, 2026	kr.	135			
Vejlby Fed Vandlag, 2026	kr.	1.250	Køber gøres opmærksom på, at der i ovennævnte kontantbehov ved køb ikke er indeholdt udgifter til: Finansiering, herunder kurssikring og bankgarantistillelse mv., købers egne rådgivere, herunder juridiske, finansielle og byggetekniske.		
Husforsikring	kr.	4.818			
Ejerudgift i alt 1. år	kr.	24.997			

Beregning af brutto/netto på baggrund af standardfinansiering samt særlige oplysninger om finansiering:

Der gøres opmærksom på, at ejendomsmægleren iht. loven ikke må sammenlægge ejendommens ejerudgifter og finansieringsomkostninger. Den angivne brutto/nettoydelse nedenfor omfatter således alene finansieringsomkostninger i henhold til en fiktiv standardfinansiering. Ejerudgiften skal derfor lægges til denne ydelse for at beregne den samlede månedlige boligudgift. Herudover vil der være forbrugsafhængige udgifter. Bemærk at udbetalingens størrelse kan afvige ved indgåelsen af købsaftalen.

Finansieringsomkostninger i henhold til en standardfinansiering:

Udbetaling: 140.000 Brutto **ekskl.** ejerudgift 15.606 md. / 187.269 år. Netto **ekskl.** ejerudgift 12.428 md. / 149.142 år v/26,70 %

Bruttoudgiften er lig med den samlede ydelse forbundet med en standardfinansiering uden fradrag og eksklusiv ejerudgifter, forbrugsafhængige udgifter samt løbende vedligeholdelse.

Nettoudgiften er lig med bruttoudgiften efter fradrag af skattemæssigt fradrag. Bemærk at da der er tale om en standardfinansiering, vil den i visse tilfælde ikke kunne opnås.

Forudsætninger for standardfinansieringen

Standardfinansieringen er udarbejdet ud fra følgende forudsætninger:

Kontant udbetaling på 5 % af den kontante købesum oprundet til nærmeste kr. 5.000 dog minimum kr. 25.000.

Der optages et realkreditlån op til den maksimale lånegrænse for den pågældende ejendomskategori efter lov om realkreditlån og realkreditobligationer m.v. Løbetiden er 30 år. Lånet er et konverterbart obligationslån med fast rente på 4,0 %, der afdrages over hele løbetiden efter annuitetsprincippet. Lånet er baseret på dertil hørende obligationer, hvis kurs er 100 eller nærmeste herunder. Beregningsdato for realkreditlån: 25.03.2026

For restkøbesummen beregnes et boliglån. Lånet har en løbetid på 30 år. Lånet afdrages over hele løbetiden efter annuitetsprincippet. Lånet fastsættes til kurs pari, og renten fastlægges hvert kvartal den 1/2, 1/5, 1/8 og 1/11 som den gennemsnitlige rente af de 6 seneste offentliggjorte måneder i Nationalbankens statistik for nye udlån til boligformål til lønmodtagere m.v. Gennemsnitsrenten oprundes til nærmeste kvarte procent og tillægges 3 procentpoint. Nærværende rente på boliglån er baseret på den gennemsnitlige rente i perioden: 01.07.2025 - 31.12.2025

Særlige oplysninger om finansiering: I henhold til lov om formidling af fast ejendom m.v. må ejendomsmægleren ikke udarbejde eller lade udarbejde finansieringsforslag, ligesom ejendomsmægleren ikke må formidle finansiering.



Adresse: Vegavej 13, Vejlbj Fed, 5500 Middelfart
Kontantpris: kr. 2.795.000

Sagsnr.: 529-2556
Ejerudgift/md.: kr. 2.083

Dato: 07.04.2026

Tinglysningsafgiftsreduktion:

I forbindelse med handlens berigtigelse, vil sælgers pant (på nær pant i form af skadesløsbreve og udlæg) blive omdannet til afgiftspantebreve ud fra hovedstolsprincippet. Køber kan herefter anvende afgiftspantebrevene til opnåelse af tinglysningsafgiftsreduktion. Der henvises til ejendommens blad i tingbogen (hæftelsesrubrikken) for nærmere information vedr. størrelsen på købers forventede tinglysningsafgiftsreduktion. Ovenstående gælder dog ikke for pant hvilende på flere ejendomme, hvis den solgte ejendom relaxeres fra pantet, eller såfremt det er fraveget særskilt i handlen.

Gæld udenfor købesummen:

Ingen.

REAL

Guldkøber[®]

Kom først i køen på boligmarkedet. Skriv dig op i køberkartoteket og få en mail, når nye boliger matcher dine søgekriterier. Vi holder øje med hele boligmarkedet, så du altid får besked - uanset hvor drømmeboligen er sat til salg.

Vælg din finansieringspartner med omhu

Når du skal købe ny bolig, står du ofte overfor et valg af finansieringspartner. Dette valg bør ske på et oplyst grundlag. Start med at tage en uforpligtende snak med specialisterne i Jyske Bank. Så taler du med finansieringspartnere, der tåler sammenligning på priser, service og personlig rådgivning. Tjek selv – det koster ikke noget.

Annonce



Mød holdet bag dit boligsalg

Velkommen til RealMæglerne Middelfart
En lokalt forankret ejendomsmægler, som varetager vurderinger og salg af ejendomme i hele Middelfart Kommune.

Kend din lokale RealMægler
Hos RealMæglerne Middelfart er vi alle uddannede Ejendomsmæglere og medlem af Dansk Ejendomsmæglerforening (MDE). Vi er alle bosatte og lokalkendte i Middelfart Kommune. Vi elsker vores arbejde, vores by og det at hjælpe købere og sælgere sammen om den gode handel.