

Jordbærvangen 31, Smørumnedre, 2765 Smørum

Ejd. type	**Villa**	Bolig m^2	**155**
Kontant	**7.995.000**	Værelser	**4**
Ejerudgift	**4.644**	Grund m^2	**806**
Byggeår	**1975**	Energimærke	**D**

Sagsnr. **23426215**

RealMæglerne Smørum Viggo Axelsen ApS
Flodvej 73B, Smørumnedre / 2765 Smørum / Tlf. +45 44973921 / www.realmaeglerne.dk/smoerum

RealMæglerne Smørum Viggo Axelsen ApS
CVR-nr. 31579430
Flodvej 73B, Smørumnedre / 2765 Smørum
Tlf. +4544973921 / 2765@mailreal.dk
www.realmaeglerne.dk/smoerum

Salgsopstilling

*Formularens standardtekst er udarbejdet af DE i samarbejde med **Forbrugerrådet Tænk**. Organisationerne har ikke været inde over den konkrete sagsopstillings indhold. Disse er alene angivet af ejendomsmægleren i samråd med sælger.*

Adresse: Jordbærvangen 31, Smørumnedre, 2765 Smørum
Kontantpris: kr. 7.995.000
Sagsnr.: 23426215
Ejerudgift/md.: kr. 4.644
Dato: 27.11.2026



302 etagemeter, gennemgribende renovering og plads til hele familien!

Ejendommen byder på

- 302 etagemeter fordelt på 155 m² bolig og 147 m² kælder
- Gennemgribende renovering med blandt andet tag, vinduer, gulve og køkken
- Stort køkken/alrum i åben forbindelse med stuen
- Tre gode værelser samlet i stueplan

Derudover er der

- Stor kælder, som i dag benyttes som teenagerafdeling
- Flere disponible kælderrum, badefaciliteter og separat toilet
- Garage med ladestander til elbil

806 m² grund med terrasse, have og udhus

Vigtig information:

Der gøres opmærksom på, at en købsaftale, hvis denne alene er underskrevet af køber, er et tilbud til sælger, og at sælger ikke er forpligtet til at acceptere tilbuddet, heller ikke selv om det måtte være i overensstemmelse med udbudsvilkårene.

Medvirkende ejendomsmægler repræsenterer sælger, og kan ikke være rådgiver for begge parter i samme handel. Køber opfordres derfor til at søge egen juridisk, finansiel samt byggeteknisk rådgivning m.v.

Ansvarlig ejendomsmægler: Dannie Riise

COPYRIGHT DE - Formularen er autoriseret af Dansk Ejendomsmæglerforening

RealMæglerne Smørum Viggo Axelsen ApS
CVR-nr. 31579430
Flodvej 73B, Smørumnedre / 2765 Smørum
Tlf. +4544973921 / 2765@mailreal.dk
www.realmaeglerne.dk/smoerum

Adresse: Jordbærvangen 31, Smørumnedre, 2765 Smørum
Kontantpris: kr. 7.995.000

Sagsnr.: 23426215
Ejerudgift/md.: kr. 4.644

Dato: 27.11.2026

302 etagemeter, gennemgribende renovering og plads til hele familien!

På Jordbærvangen 31 i Smørum får I en villa, hvor der virkelig er tænkt på både plads, komfort og de behov, som følger med familielivet. Her venter hele **155 m² bolig samt 147 m² kælder i alt 302 etagemeter**, som giver jer nogle helt særlige muligheder for at indrette jer med både fællesskab og privatliv under samme tag.

Ejendommen er opført i 1975, men har siden gennemgået en omfattende renovering, hvor en lang række af de store og værdifulde forbedringer allerede er foretaget. Samtidig får I en velindrettet planløsning med tre værelser i stueplan og en kælder, der i dag benyttes som familiens teenagerafdeling.

En bolig, hvor de store forbedringer allerede er lavet

En af de helt store kvaliteter ved Jordbærvangen 31 er den gennemgribende renovering, som ejendommen har været igennem.

Her er blandt andet lagt nyt tagpap i 2016, mens boligen i 2020/2021 har fået nye gulve i egetræ og fliser. Køkkenet er udskiftet til et moderne HTH-køkken fra 2020, og samme år er der monteret nye massive indvendige døre. Flere vinduer er I 2023 skiftet til træ/alu, og der er gulvvarme i alle rum!

Det er forbedringer, der gør en mærkbar forskel i hverdagen, og som samtidig betyder, at mange af de større investeringer allerede er håndteret.

155 m² med plads til samvær og familieliv

I stueplan er boligen indrettet med en stor, sammenhængende opholdsafdeling, hvor køkken/alrum og stue danner de naturlige rammer om familiens hverdag.

Det moderne HTH-køkken fra 2020 ligger i åben forbindelse med opholdsrummene, så der er god kontakt mellem madlavning, lektier ved spisebordet og afslapning i sofaen. Her er der plads til både hverdagens små øjeblikke og de større sammenkomster med familie og venner.

Fra opholdsafdelingen er der adgang til den øvrige del af huset, hvor tre gode værelser er samlet omkring fordelingsgangen. Det giver en praktisk indretning, hvor både børnefamilien og parret med behov for hjemmekontor kan finde sig godt til rette.

Herudover byder stueplan på badeværelse og entré med lille trappeforbindelse til kælderen.

147 m² kælder en ekstra dimension til familielivet

Noget af det, der for alvor adskiller Jordbærvangen 31 fra mange andre villaer, er den store kælder på hele 147 m².

Kælderen bliver i dag brugt som teenagerafdeling, og det er netop her, man mærker værdien af de mange ekstra kvadratmeter. For mens familien kan samles i stueplan, giver kælderen mulighed for, at de større børn kan have deres eget område med plads til gaming, venner, hobbyaktiviteter og afslapning.

Kælderen er opdelt i flere disponible rum og byder desuden på badefaciliteter, separat toilet, viktualierum og fyrrum. Herudover er der en stor garage med direkte adgang til kælderens øvrige arealer.

Det giver en fleksibilitet, som kan være svær at finde i en traditionel étplansvilla. Kælderen kan indrettes efter familiens skiftende behov, hvad enten der er brug for aktivitetsrum, hobbyrum, træningsområde eller god opbevaringsplads.

God plads også udenfor

Ejendommen ligger på en grund på 806 m², hvor der er plads til både udeliv og familiens aktiviteter.

Her er mulighed for at nyde sommerdagene på den sydvest vendte terrassen, mens haven giver plads til leg, afslapning og hyggelige stunder udendørs.

Til ejendommen hører desuden udhus, cykelskur og overdækket areal, ligesom garagen i kælderniveau giver gode muligheder for parkering og opbevaring. I garagen er der allerede etableret ladestander til elbil.

Et hjem, der kan følge familien i mange år

På Jordbærvangen 31 er det især kombinationen af de mange etagemeter og de omfattende renoveringer, der gør boligen interessant.

Her får I et hjem, hvor familien kan være sammen, men samtidig har mulighed for at trække sig tilbage hver for sig. Et hjem, hvor børnene kan vokse op, teenagerne få mere plads, og hvor rummene kan ændre funktion i takt med familiens behov.

Kort sagt: En renoveret villa med masser af plads og muligheder både nu og mange år frem.

COPYRIGHT DE - Formularen er autoriseret af Dansk Ejendomsmæglerforening

RealMæglerne Smørum Viggo Axelsen ApS
CVR-nr. 31579430
Flodvej 73B, Smørumnedre / 2765 Smørum
Tlf. +4544973921 / 2765@mailreal.dk
www.realmaeglerne.dk/smoerum

Adresse: Jordbærvangen 31, Smørumnedre, 2765 Smørum
Kontantpris: kr. 7.995.000

Sagsnr.: 23426215
Ejerudgift/md.: kr. 4.644

Dato: 27.11.2026



Stue



Stue



Stue



Stue



Køkken alrum



Køkken

COPYRIGHT DE - Formularen er autoriseret af Dansk Ejendomsmæglerforening

RealMæglerne Smørum Viggo Axelsen ApS
CVR-nr. 31579430
Flodvej 73B, Smørumnedre / 2765 Smørum
Tlf. +4544973921 / 2765@mailreal.dk
www.realmaeglerne.dk/smoerum

Adresse: Jordbærvangen 31, Smørumnedre, 2765 Smørum
Kontantpris: kr. 7.995.000

Sagsnr.: 23426215
Ejerudgift/md.: kr. 4.644

Dato: 27.11.2026



Køkken



Køkken

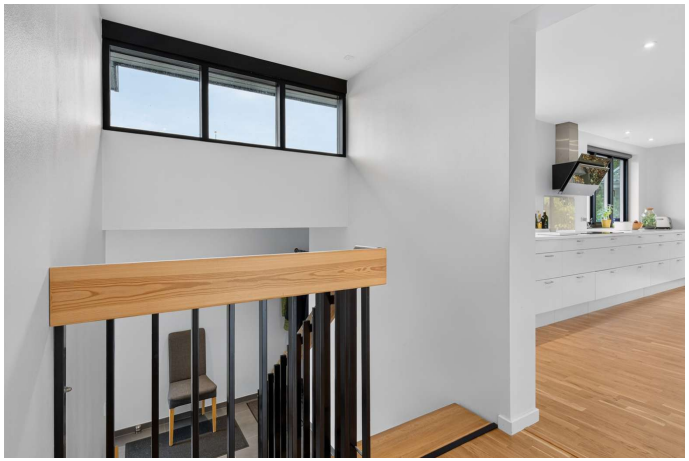

Entré



Entré



Værelse



Værelse

COPYRIGHT DE - Formularen er autoriseret af Dansk Ejendomsmæglerforening

RealMæglerne Smørum Viggo Axelsen ApS
CVR-nr. 31579430
Flodvej 73B, Smørumnedre / 2765 Smørum
Tlf. +4544973921 / 2765@mailreal.dk
www.realmaeglerne.dk/smoerum

Adresse: Jordbærvangen 31, Smørumnedre, 2765 Smørum
Kontantpris: kr. 7.995.000

Sagsnr.: 23426215
Ejerudgift/md.: kr. 4.644

Dato: 27.11.2026



Badeværelse



Badeværelse



Værelse



Værelse

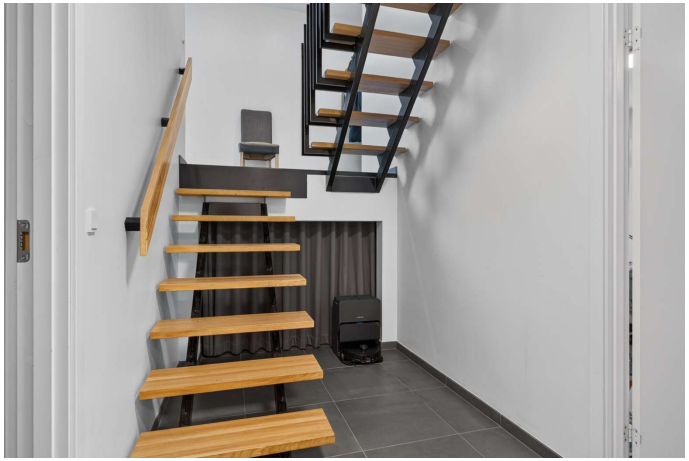

Gang



Disponibel

COPYRIGHT DE - Formularen er autoriseret af Dansk Ejendomsmæglerforening

RealMæglerne Smørum Viggo Axelsen ApS
CVR-nr. 31579430
Flodvej 73B, Smørumnedre / 2765 Smørum
Tlf. +4544973921 / 2765@mailreal.dk
www.realmaeglerne.dk/smoerum

Adresse: Jordbærvangen 31, Smørumnedre, 2765 Smørum
Kontantpris: kr. 7.995.000

Sagsnr.: 23426215
Ejerudgift/md.: kr. 4.644

Dato: 27.11.2026



Disponibel



Disponibel



Badeværelse



Toilet

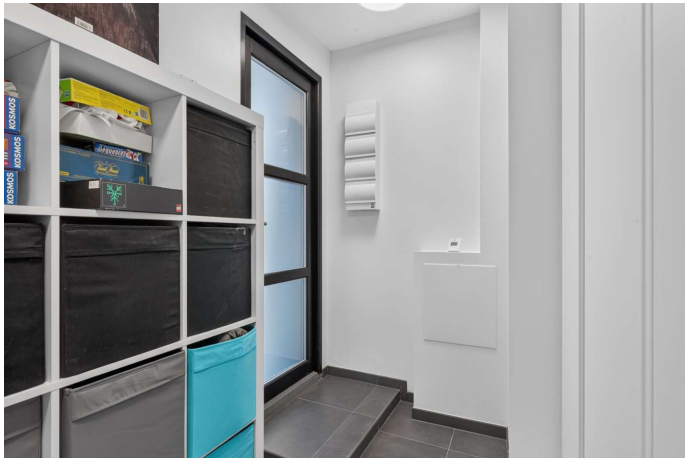

Gang



Terrasse

COPYRIGHT DE - Formularen er autoriseret af Dansk Ejendomsmæglerforening

RealMæglerne Smørum Viggo Axelsen ApS
CVR-nr. 31579430
Flodvej 73B, Smørumnedre / 2765 Smørum
Tlf. +4544973921 / 2765@mailreal.dk
www.realmaeglerne.dk/smoerum

Adresse: Jordbærvangen 31, Smørumnedre, 2765 Smørum
Kontantpris: kr. 7.995.000

Sagsnr.: 23426215
Ejerudgift/md.: kr. 4.644

Dato: 27.11.2026



Terrasse



Facade



Facade



Facade



Facade



Udenomsarealer

COPYRIGHT DE - Formularen er autoriseret af Dansk Ejendomsmæglerforening

RealMæglerne Smørum Viggo Axelsen ApS
CVR-nr. 31579430
Flodvej 73B, Smørumnedre / 2765 Smørum
Tlf. +4544973921 / 2765@mailreal.dk
www.realmaeglerne.dk/smoerum

Adresse: Jordbærvangen 31, Smørumnedre, 2765 Smørum
Kontantpris: kr. 7.995.000

Sagsnr.: 23426215
Ejerudgift/md.: kr. 4.644

Dato: 27.11.2026

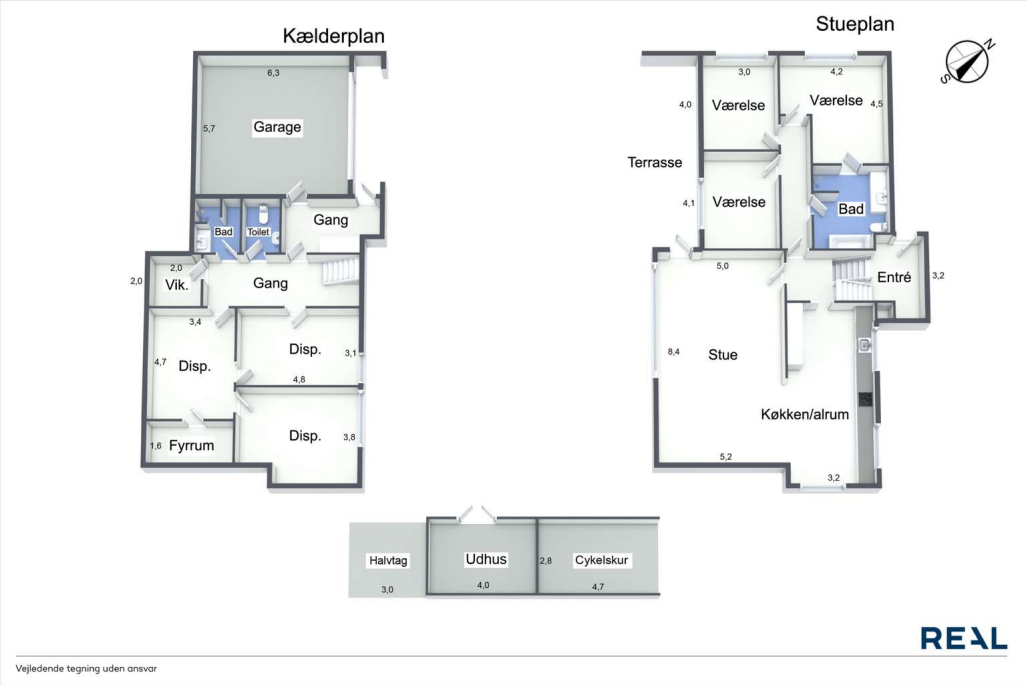

Plantegning

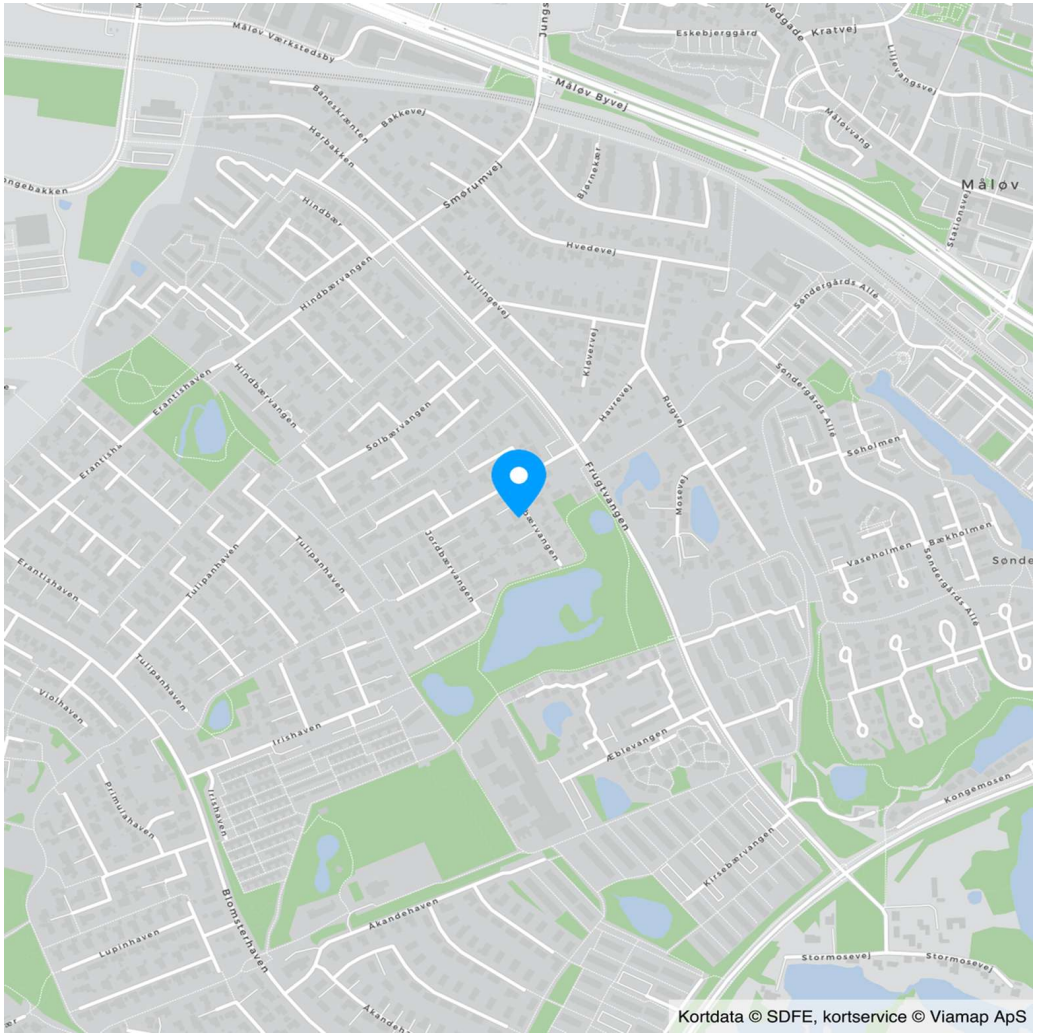

COPYRIGHT DE - Formularen er autoriseret af Dansk Ejendomsmæglerforening

RealMæglerne Smørum Viggo Axelsen ApS
CVR-nr. 31579430
Flodvej 73B, Smørumnedre / 2765 Smørum
Tlf. +4544973921 / 2765@mailreal.dk
www.realmaeglerne.dk/smoerum

Adresse: Jordbærvangen 31, Smørumnedre, 2765 Smørum
Kontantpris: kr. 7.995.000

Sagsnr.: 23426215
Ejerudgift/md.: kr. 4.644

Dato: 27.11.2026

Ejendomsdata*:

Ejendommen

Ejendomstype:	Villa
Må benyttes til:	
Kommune:	Egedal
Matr.nr.:	4lq Smørumnedre By, Smørum
BFE-nr.:	2143686
Zonestatus:	Byzone
Vej:	Offentlig vej
Opført/ombygget år:	1975

Offentlig vurdering og beskatningsgrundlag

Offentlig vurdering pr.:	2024
Ejendomsværdi:	5.261.000
Grundværdi:	2.919.000
Grundlag for ejd. værdiskat:	4.208.800
Grundlag for grundskyld:	2.335.200

Arealer**

Grundareal:	806 m²
Boligareal i alt:	155 m²
Øvrige arealer:	
Kælder:	147 m²
Udhus:	18 m²

** Læs nærmere om, hvordan arealer opgøres på www.boligejer.dk. Bygningsarealer oplyses ifølge BBR-meddelelsen.

* Flere af oplysningerne vedr. ejendommen, arealer, offentlig vurdering mv. er indhentet fra diverse offentlige registre og kan derfor ikke betragtes som en garanti.

Servitutter, byrder, planer og andre anvendelsesbegrænsninger:

Servitutter
- Nr. 1: 30.12.1971 - Dok om grundejerforening mv, samt udstykning mv, Om resp se akt, Tillige lyst pantstiftende.

Planer
Kommuneplan B1-50 - Boligområder midt

Tilbehør:
Det er aftalt, at følgende tilstedeværende hårde hvidevarer og løsøre medfølger (fabrikat):

Emhætte (Siemens, 2020), Kogeplade (Siemens, 2020, Induktion), Ovn (Siemens, 2020), Køle/fryseskab (Siemens, 2020), Køleskab (Siemens, 2020), Opvaskemaskine (Siemens, 2020), Tørretumbler (Siemens, 2020), Skabe i køkken, soveværelse og kældentre medølger, El ladestander medfølger også, Hårde hvidevarer og tilbehør som ikke medfølger: Køleskab i kælder

Øvrige tilstedeværende hårde hvidevarer og løsøre medfølger ikke.

Der henvises i øvrigt til ejendommens blad i tingbogen.

COPYRIGHT DE - Formularen er autoriseret af Dansk Ejendomsmæglerforening

RealMæglerne Smørum Viggo Axelsen ApS
CVR-nr. 31579430
Flodvej 73B, Smørumnedre / 2765 Smørum
Tlf. +4544973921 / 2765@mailreal.dk
www.realmaeglerne.dk/smoerum

Adresse: Jordbærvangen 31, Smørumnedre, 2765 Smørum
Kontantpris: kr. 7.995.000

Sagsnr.: 23426215
Ejerudgift/md.: kr. 4.644

Dato: 27.11.2026

Forsikringsforhold:
Forsikringspræmien, der indgår i ejerudgiften er baseret på: sælgers aktuelle forsikring hos Alm Brand Forsikring
Præmien dækker brand- og husejerforsikring, herudover dækkes:
Svamp: Ja Insekt: Ja Rørskade: Ja
Forbehold:

Andre forhold af væsentlig betydning:

Der henvises til side 5

Ejendommens forsyningsmæssige forhold
Årligt varmeforbrug:
Udgift kr.: 53.700 Forbrug: 3.377 m3
Udgiften er beregnet i år: 2026
Varmeinstallation og primær varmekilde: Naturgasfyr
Oplysningerne stammer fra: Energimærke

Sælgers seneste årsforbrug - Varme: kr. 24.057

Vand: Alment vandforsyningsanlæg
Kloak: Afløb til offentligt kloaksystem

Øvrige udgifter vedrørende ejendommens drift og vedligeholdelse:
Køber gøres opmærksom på, at der vil være udgifter til energi, vand, evt. lovpligtige eftersyn af forsyningsanlæg, evt. andre forbrugsafhængige forhold samt løbende vedligeholdelse, og at disse udgifter ikke fremgår af hverken salgsopstillingens forbrugsafhængige udgifter eller ejerudgifter.

Tilstandsrapport/byggeteknisk gennemgang, elinstallationsrapport og energimærkning:

Tilstandsrapport og andre byggetekniske rapporter: Der foreligger tilstandsrapport med forhold karakteriseret rødt hus og gult hus

Elinstallationsrapport: Der foreligger elinstallationsrapport med forhold karakteriseret "risiko for stød", "risiko for brand" og "undersøges nærmere"

Energimærkning: Energimærke D

COPYRIGHT DE - Formularen er autoriseret af Dansk Ejendomsmæglerforening

RealMæglerne Smørum Viggo Axelsen ApS
CVR-nr. 31579430
Flodvej 73B, Smørumnedre / 2765 Smørum
Tlf. +4544973921 / 2765@mailreal.dk
www.realmaeglerne.dk/smoerum

Adresse: Jordbærvangen 31, Smørumnedre, 2765 Smørum
Kontantpris: kr. 7.995.000

Sagsnr.: 23426215
Ejerudgift/md.: kr. 4.644

Dato: 27.11.2026

Ejerudgift 1. år:		Pr. år
Ejendomsværdiskat	kr.	21.465
Grundskyld	kr.	20.550
Renovation	kr.	4.277
Rottebekæmpelse	kr.	64
Husforsikring	kr.	9.375
Ejerudgift i alt 1. år	kr.	55.730

Kontantbehov ved køb		
Kontantpris	kr.	7.995.000
Tinglysningsafgift af skødet	kr.	49.850
Halv ejerskifteforsikringspræmie	kr.	9.417
I alt	kr.	8.054.267

Beregning af brutto/netto på baggrund af standardfinansiering samt særlige oplysninger om finansiering:
Der gøres opmærksom på, at ejendomsmægleren iht. loven ikke må sammenlægge ejendommens ejerudgifter og finansieringsomkostninger. Den angivne brutto/nettoydelse nedenfor omfatter således alene finansieringsomkostninger i henhold til en fiktiv standardfinansiering. Ejerudgiften skal derfor lægges til denne ydelse for at beregne den samlede månedlige boligudgift. Herudover vil der være forbrugsafhængige udgifter. Bemærk at udbetalingens størrelse kan afvige ved indgåelsen af købsaftalen.

Finansieringsomkostninger i henhold til en standardfinansiering:
Udbetaling: 400.000 Brutto **ekskl.** ejerudgift 44.772 md. / 537.261 år. Netto **ekskl.** ejerudgift 35.867 md. / 430.408 år v/26,46 %
Bruttoudgiften er lig med den samlede ydelse forbundet med en standardfinansiering uden fradrag og eksklusiv ejerudgifter, forbrugsafhængige udgifter samt løbende vedligeholdelse.
Nettoudgiften er lig med bruttoudgiften efter fradrag af skattemæssigt fradrag. Bemærk at da der er tale om en standardfinansiering, vil den i visse tilfælde ikke kunne opnås.

Forudsætninger for standardfinansieringen
Standardfinansieringen er udarbejdet ud fra følgende forudsætninger:
Kontant udbetaling på 5 % af den kontante købesum oprundet til nærmeste kr. 5.000 dog minimum kr. 25.000.
Der optages et realkreditlån op til den maksimale lånegrænse for den pågældende ejendomskategori efter lov om realkreditlån og realkreditobligationer m.v. Løbetiden er 30 år. Lånet er et konverterbart obligationslån med fast rente på 4,0 %, der afdrages over hele løbetiden efter annuitetsprincippet. Lånet er baseret på dertil hørende obligationer, hvis kurs er 100 eller nærmeste herunder. Beregningsdato for realkreditlån: 02.11.2026
For restkøbesummen beregnes et boliglån. Lånet har en løbetid på 30 år. Lånet afdrages over hele løbetiden efter annuitetsprincippet. Lånet fastsættes til kurs pari, og renten fastlægges hvert kvartal den 1/2, 1/5, 1/8 og 1/11 som den gennemsnitlige rente af de 6 seneste offentliggjorte måneder i Nationalbankens statistik for nye udlån til boligformål til lønmodtagere m.v. Gennemsnitsrenten oprundes til nærmeste kvarte procent og tillægges 3 procentpoint. Nærværende rente på boliglån er baseret på den gennemsnitlige rente i perioden: 01.04.2026 - 30.09.2026

Særlige oplysninger om finansiering: I henhold til lov om formidling af fast ejendom m.v. må ejendomsmægleren ikke udarbejde eller lade udarbejde finansieringsforslag, ligesom ejendomsmægleren ikke må formidle finansiering.

COPYRIGHT DE - Formularen er autoriseret af Dansk Ejendomsmæglerforening

Adresse: Jordbærvangen 31, Smørumnedre, 2765 Smørum Kontantpris: kr. 7.995.000	Sagsnr.: 23426215 Ejerudgift/md.: kr. 4.644	Dato: 27.11.2026

Tinglysningsafgiftsreduktion:
I forbindelse med handlens berigtigelse, vil sælgers pant (på nær pant i form af skadesløsbreve og udlæg) blive omdannet til afgiftspantebreve ud fra hovedstolsprincippet. Køber kan herefter anvende afgiftspantebrevene til opnåelse af tinglysningsafgiftsreduktion. Der henvises til ejendommens blad i tingbogen (hæftelsesrubrikken) for nærmere information vedr. størrelsen på købers forventede tinglysningsafgiftsreduktion. Ovenstående gælder dog ikke for pant hvilende på flere ejendomme, hvis den solgte ejendom relakseres fra pantet, eller såfremt det er fraveget særskilt i handlen.

Sælgers pant til brug for tinglysningsafgiftsreduktion:
Nr. 3: hovedstol kr. 4.030.000
Nr. 4: hovedstol kr. 488.000

Kontakt ejendomsmægleren, såfremt der ønskes yderligere oplysninger om lånene.

Gæld udenfor købesummen
Ingen

Grundejerforening
Navn: Grundejerforeningen Vestre Tvillinggaard
Pligt til medlemskab: Ja
Eksisterende sikkerhed: Kr. 2.000 i form af Andet - skal ikke forhøjes.
Ny sikkerhed udstedes: Nej

Andre forhold af væsentlig betydning
Oplysning om foreløbige ejendomsskatter
Ejendomsværdi, grundværdi og tilhørende beskatningsgrundlag oplyst i salgsopstillingen er foreløbige værdier fastsat af Vurderingsstyrelsen til brug for foreløbig boligbeskatning. Ejendomsværdiskat samt grundskyld i salgsopstillingens ejerudgifter er beregnet ud fra de foreløbige beskatningsgrundlag og er dermed ligeledes foreløbigt ansat.

Når de endelige værdier er fastsat, vil beskatningen blive efterreguleret via forskuds-/årsopgørelsen. Eventuelle afvigelser fra de i salgsopstillingen angivne værdier og ejendomsskatter, hvad enten dette måtte være i op- eller nedadgående retning er sælger og sælgers ejendomsmægler uvedkommende.

Køber henvises til egen rådgiver for vejledning om konsekvenserne af ovenstående vedr. den foreløbige beskatning.

Grundejerforening - fremtidig beskatning
Køber gøres opmærksom på, at der aktuelt pågår en ejendomsskattereform. Grundejerforeningen ejer ejendom(me), som enten har eller eventuelt vil kunne få fastsat en grundværdi, hvilket kan påvirke grundskyldsbeskatning og derved have betydning for det beløb, der opkræves af Grundejerforeningen og videre af det enkelte medlem.

Hvis grundskyldsbeskatningen er sket i årene 2022 og frem, er det sket på et foreløbigt grundlag, og der vil senere kunne ske efterregulering af foreningens grundskyldsbeskatning for disse år. En efterregulering vil ske overfor grundejerforeningen, og kan således herigennem have betydning for grundejerforeningens medlemmer.

Grundskyldsbeskatningen er endvidere omfattet af en stigningsbegrænsning, der reducerer eventuelle stigninger i grundskylden som del af ejendomsskattereformen. Dette udelukker dog ikke, at stigninger i grundskyld og afledte effekter heraf kan have betydning for det enkelte medlem af grundejerforeningen.

Køber henvises til egen rådgiver for vejledning om konsekvenserne af ovenstående. Eventuelle konsekvenser af ovenstående, er sælger og sælgers ejendomsmægler uvedkommende.

COPYRIGHT DE - Formularen er autoriseret af Dansk Ejendomsmæglerforening

Guldkøber®

Kom først i køen på boligmarkedet. Skriv dig op i køberkartoteket og få en mail, når nye boliger matcher dine søgekriterier. Vi holder øje med hele boligmarkedet, så du altid får besked - uanset hvor drømmeboligen er sat til salg.



Vælg din finansieringspartner med omhu

Når du skal købe ny bolig, står du ofte overfor et valg af finansieringspartner. Dette valg bør ske på et oplyst grundlag. Start med at tage en uforpligtende snak med specialisterne i Jyske Bank. Så taler du med finansieringspartnere, der tåler sammenligning på priser, service og personlig rådgivning.
Tjek selv – det koster ikke noget.

Annonce

Mød holdet bag dit boligsalg

Hos RealMæglerne Viggo Axelsen i Smørum & Ølstykke, møder du et dynamisk og erfarent team med mange års erfaring i ejendomshandler, så vi ved, hvad vi taler om.

Vi har erfaring med salg af stort set alle typer ejendomme, herunder rækkehuse, parcelhuse, andelsboliger, fritidshuse, ejerlejligheder, hobbylandbrug, blandet bolig- og erhvervsejendomme og projektsalg.

Vi prioriterer et nært og personligt samarbejde med vores kunder og lægger stor vægt på fuld tilfredshed før, under og efter en bolighandel - Således kan vi bevare et nært og personligt samarbejde med kunderne. Tænk over det når du vælger ejendomsmægler eller køber fast ejendom.