

REAL



Gamborgvej 3, Gamborg, 5500 Middelfart

Ejd. type	Villa	Bolig m ²	117
Kontant	875.000	Værelser	4
Ejerudgift	975	Grund m ²	977
Byggeår	1972	Energimærke	D

Sagsnr. **529-2519**

RealMæglerne Middelfart

Østergade 16 / 5500 Middelfart / Tlf. +45 71995500 / www.realmaeglerne.dk/5500

Salgsopstilling

Formularens standardtekst er udarbejdet af DE i samarbejde med **Forbrugerrådet Tænk**. Organisationerne har ikke været inde over den konkrete sagsopstillings indhold. Disse er alene angivet af ejendomsmægleren i samråd med sælger.

Adresse: Gamborgvej 3, Gamborg, 5500 Middelfart
Kontantpris: kr. 875.000

Sagsnr.: 529-2519
Ejerudgift/md.: kr. 975

Dato: 26.06.2026



Etplansvilla beliggende ud til marker - tæt på Middelfart

Etplansvilla opført i 1972. Beliggende få km. fra Middelfart by. Herudover få minutter til Gamborg med bl.a. lystbåde havn.

Ejendommen fremstår i store træk oprindelig. Kommende ejer må derfor påregne omkostninger til modernisering.

God planløsning med oplagte muligheder for at skabe et skønt køkken-/alrum.

Villaens indretning: Adgang via tidstypisk entré med indbyggede skabe. Køkken med fin spiseplads & videre adgang til bryggers.

Endvidere stor stue med udgang til udestue.

Fordelingsgang med adgang til soveværelse, 2 tidstypiske værelser & badeværelse.

Haven ligger delvist omkranset af store, flotte træer & beliggende ud til marker.

Velkommen til Gamborgvej 3.

Vigtig information:

Der gøres opmærksom på, at en købsaftale, hvis denne alene er underskrevet af køber, er et tilbud til sælger, og at sælger ikke er forpligtet til at acceptere tilbuddet, heller ikke selv om det måtte være i overensstemmelse med udbudsvilkårene.

Medvirkende ejendomsmægler repræsenterer sælger, og kan ikke være rådgiver for begge parter i samme handel. Køber opfordres derfor til at søge egen juridisk, finansiel samt byggeteknisk rådgivning m.v.

Ansvarlig ejendomsmægler: Casper Krap Vangsgaard



Adresse: Gamborgvej 3, Gamborg, 5500 Middelfart
Kontantpris: kr. 875.000

Sagsnr.: 529-2519
Ejerudgift/md.: kr. 975

Dato: 26.06.2026

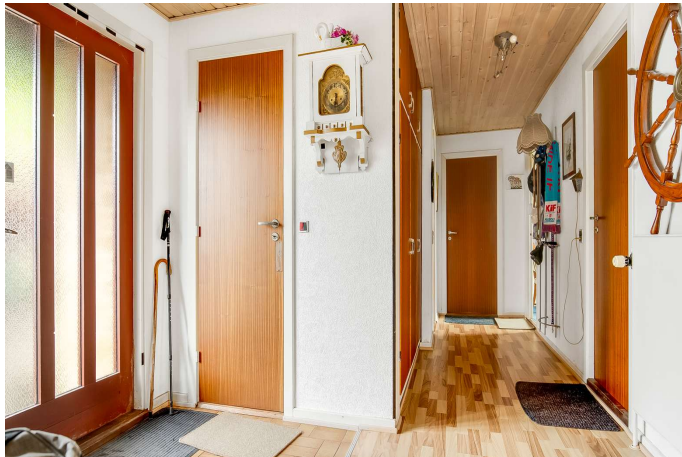



Adresse: Gamborgvej 3, Gamborg, 5500 Middelfart
Kontantpris: kr. 875.000

Sagsnr.: 529-2519
Ejerudgift/md.: kr. 975

Dato: 26.06.2026





Adresse: Gamborgvej 3, Gamborg, 5500 Middelfart
Kontantpris: kr. 875.000

Sagsnr.: 529-2519
Ejerudgift/md.: kr. 975

Dato: 26.06.2026



Adresse: Gamborgvej 3, Gamborg, 5500 Middelfart
Kontantpris: kr. 875.000

Sagsnr.: 529-2519
Ejerudgift/md.: kr. 975

Dato: 26.06.2026



Vejledende tegning uden ansvar! (Profilin.dk)

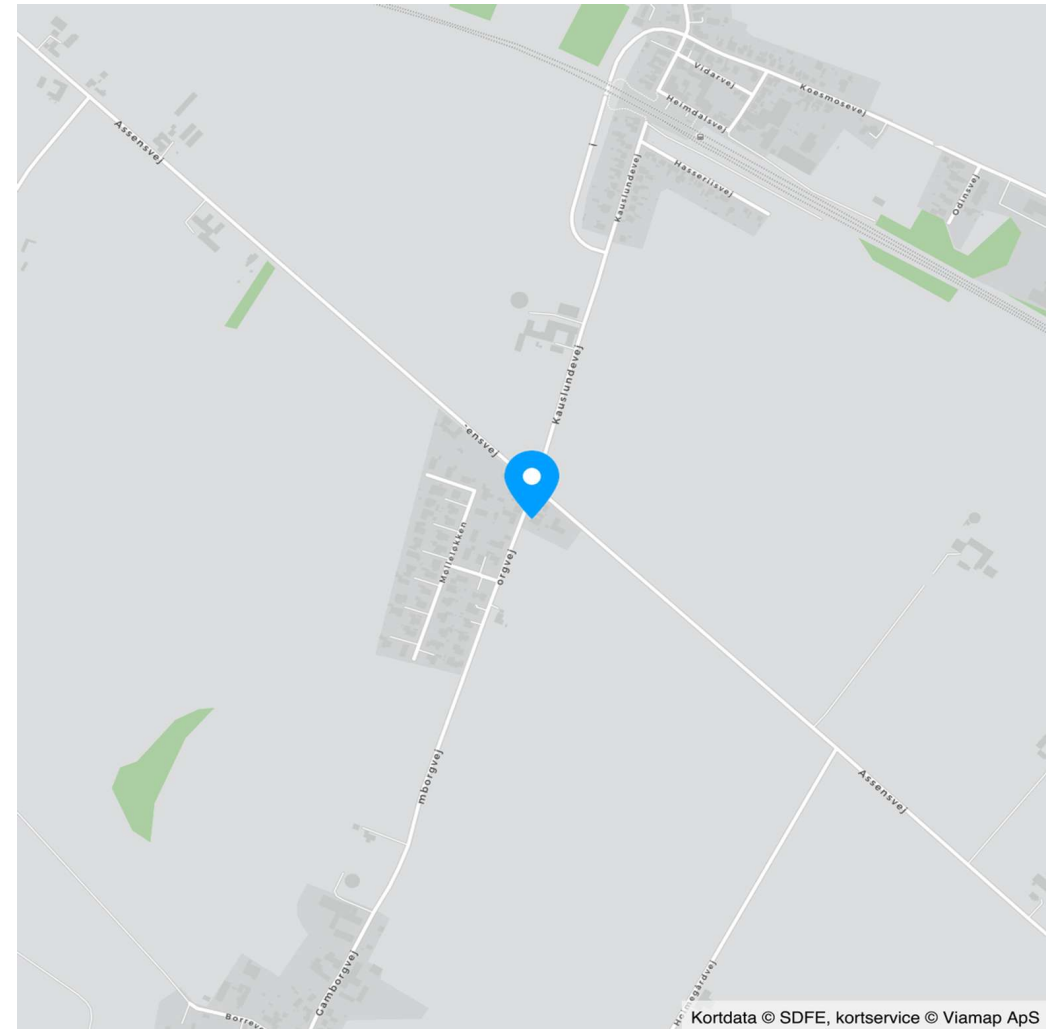

Kortdata © SDFE, kortservice © Viamap ApS



Adresse: Gamborgvej 3, Gamborg, 5500 Middelfart
Kontantpris: kr. 875.000

Sagsnr.: 529-2519
Ejerudgift/md.: kr. 975

Dato: 26.06.2026

Ejendomsdata*:

Ejendommen

Ejendomstype: Villa
Må benyttes til: Beboelse
Kommune: Middelfart
Matr.nr.: 2e Gamborg By, Gamborg
BFE-nr.: 2703132
Zonestatus: Landzone
Vej: Offentlig vej
Opført/ombygget år: 1972

Offentlig vurdering og beskatningsgrundlag

Offentlig vurdering pr. 2024
Ejendomsværdi: 838.000
Grundværdi: 329.000
Grundlag for ejd. værdiskat: 670.400
Grundlag for grundskyld: 263.200

Arealer**

Grundareal: 977 m²
Boligareal i alt: 117 m²
Øvrige arealer:
Udhus: 22 m²

** Læs nærmere om, hvordan arealer opgøres på www.boligejer.dk. Bygningsarealer oplyses ifølge BBR-meddelelsen.

* Flere af oplysningerne vedr. ejendommen, arealer, offentlig vurdering mv. er indhentet fra diverse offentlige registre og kan derfor ikke betragtes som en garanti.

Servitutter, byrder, planer og andre anvendelsesbegrænsninger:

Servitutter

Ingen

Planer

Ingen

Anvendelsesbegrænsninger

Spildevandsplan:

1.12 - Separatkloakeret (spildevand og overfladevand løber i hver sin ledning)

Varmeplan:

Varmeplan Middelfart 2022 - Fjernvarme. Forventet årstal for konvertering 2028.

Tilbehør:

Det er aftalt, at følgende tilstedeværende hårde hvidevarer og løsøre medfølger (fabrikat):

Endnu ikke specificeret. Faste skabe og eventuelle faste tæpper som beset. Medfølgende løsøre og hårde hvidevarer medfølger i den stand de er og forefindes og udgør brugte genstande hvorfor brugsspor må forventes.

Øvrige tilstedeværende hårde hvidevarer og løsøre medfølger ikke.

Der henvises i øvrigt til ejendommens blad i tingbogen.



Adresse: Gamborgvej 3, Gamborg, 5500 Middelfart
Kontantpris: kr. 875.000

Sagsnr.: 529-2519
Ejerudgift/md.: kr. 975

Dato: 26.06.2026

Forsikringsforhold:

Forsikringspræmien, der indgår i ejerudgiften er baseret på: sælgers aktuelle forsikring hos Topdanmark
Præmien dækker brand- og husejerforsikring, herudover dækkes:
Svamp: Nej Insekt: Nej Rørskade: Nej
Forbehold: Ingen jf. police.

Andre forhold af væsentlig betydning:

Oplysning om foreløbige ejendomsskatter

Ejendomsværdi, grundværdi og tilhørende beskatningsgrundlag oplyst i salgsopstillingen er foreløbige værdier fastsat af Vurderingsstyrelsen til brug for foreløbig boligbeskatning. Ejendomsværdiskat samt grundskyld i salgsopstillingens ejerudgifter er beregnet ud fra de foreløbige beskatningsgrundlag og er dermed ligeledes foreløbigt ansat.

Når de endelige værdier er fastsat, vil beskatningen blive efterreguleret via forskuds-/årsopgørelsen. Eventuelle afvigelser fra de i salgsopstillingen angivne værdier og ejendomsskatter, hvad enten dette måtte være i op- eller nedadgående retning er sælger og sælgers ejendomsmægler uvedkommende.

Køber henvises til egen rådgiver for vejledning om konsekvenserne af ovenstående vedr. den foreløbige beskatning.

Nedgravet olietank

Der er jf. BBR & ejendomsdatarapporten registreret en nedgravet olietank på ejendommen.
Sælger har forinden salgsarbejderne hyret professionelt firma (MiljøExpert) til at forestå gensløjfning af tanken.
Gensløjfningsattest vedhæftes købsaftalen som bilag.

Brændeovne/pejseindsatser, der er produceret FØR 1. januar 2003

Ejendommens brændeovn er produceret før 2003 & skal derfor nedlægges/udskiftes, jf. bekendtgørelse om udskiftning eller nedlæggelse af visse fyringsanlæg senest 12 måneder efter overtagelse. Køber må forvente omkostninger hertil.

Ejendommens forsyningsmæssige forhold

Årligt varmeforbrug:

Udgift kr.: 14.500 Forbrug: 10.575 kWh
Udgiften er beregnet i år: 2026

Varmeinstallation: Elvarme

Ejendommens primære varmekilde: Varmepumpe
Ejendommens supplerende varmekilde: Brændeovn
Oplysningerne stammer fra: Energimærke

Vand: Privat vandforsyningsanlæg
Kloak: Afløb til offentligt kloaksystem

Øvrige udgifter vedrørende ejendommens drift og vedligeholdelse:

Køber gøres opmærksom på, at der vil være udgifter til energi, vand, evt. lovpligtige eftersyn af forsyningsanlæg, evt. andre forbrugsafhængige forhold samt løbende vedligeholdelse, og at disse udgifter ikke fremgår af hverken salgsopstillingens forbrugsafhængige udgifter eller ejerudgifter.

Tilstandsrapport/byggeteknisk gennemgang, elinstallationsrapport og energimærkning:

Tilstandsrapport og andre byggetekniske rapporter: Tilstandsrapport og forsikringsoplysning er under udarbejdelse og skal foreligge, før købsaftale indgås.

Elinstallationsrapport: Elinstallationsrapport er under udarbejdelse og skal foreligge, før købsaftale indgås.

Energimærkning: Energimærke D



Adresse: Gamborgvej 3, Gamborg, 5500 Middelfart
Kontantpris: kr. 875.000

Sagsnr.: 529-2519
Ejerudgift/md.: kr. 975

Dato: 26.06.2026

Ejerudgift 1. år:		Pr. år	Kontantbehov ved køb		
Ejendomsværdiskat	kr.	3.419	Kontantpris	kr.	875.000
Grundskyld	kr.	1.790	Tinglysningsafgift af skødet	kr.	7.150
Renovation	kr.	4.360	Halv ejerskifteforsikringspræmie, anslået	kr.	9.000
Rottebekæmpelse 2026	kr.	128	I alt	kr.	891.150
Skorstensfejning 2026	kr.	639			
Husforsikring 2026	kr.	1.363	Køber gøres opmærksom på, at der i ovennævnte kontantbehov ved køb ikke er indeholdt udgifter til: Finansiering, herunder kurssikring og bankgarantistillelse mv., købers egne rådgivere, herunder juridiske, finansielle og byggetekniske.		
Ejerudgift i alt 1. år	kr.	11.699			

Beregning af brutto/netto på baggrund af standardfinansiering samt særlige oplysninger om finansiering:

Der gøres opmærksom på, at ejendomsmægleren iht. loven ikke må sammenlægge ejendommens ejerudgifter og finansieringsomkostninger. Den angivne brutto/nettoydelse nedenfor omfatter således alene finansieringsomkostninger i henhold til en fiktiv standardfinansiering. Ejerudgiften skal derfor lægges til denne ydelse for at beregne den samlede månedlige boligudgift. Herudover vil der være forbrugsafhængige udgifter. Bemærk at udbetalingens størrelse kan afvige ved indgåelsen af købsaftalen.

Finansieringsomkostninger i henhold til en standardfinansiering:

Udbetaling: 45.000 Brutto **ekskl.** ejerudgift 4.816 md. / 57.791 år. Netto **ekskl.** ejerudgift 3.846 md. / 46.156 år v/26,70 %

Bruttoudgiften er lig med den samlede ydelse forbundet med en standardfinansiering uden fradrag og eksklusiv ejerudgifter, forbrugsafhængige udgifter samt løbende vedligeholdelse.

Nettoudgiften er lig med bruttoudgiften efter fradrag af skattemæssigt fradrag. Bemærk at da der er tale om en standardfinansiering, vil den i visse tilfælde ikke kunne opnås.

Forudsætninger for standardfinansieringen

Standardfinansieringen er udarbejdet ud fra følgende forudsætninger:

Kontant udbetaling på 5 % af den kontante købesum oprundet til nærmeste kr. 5.000 dog minimum kr. 25.000.

Der optages et realkreditlån op til den maksimale lånegrænse for den pågældende ejendomskategori efter lov om realkreditlån og realkreditobligationer m.v. Løbetiden er 30 år. Lånet er et konverterbart obligationslån med fast rente på 4,0 %, der afdrages over hele løbetiden efter annuitetsprincippet. Lånet er baseret på dertil hørende obligationer, hvis kurs er 100 eller nærmeste herunder. Beregningsdato for realkreditlån: 01.06.2026

For restkøbesummen beregnes et boliglån. Lånet har en løbetid på 30 år. Lånet afdrages over hele løbetiden efter annuitetsprincippet. Lånet fastsættes til kurs pari, og renten fastlægges hvert kvartal den 1/2, 1/5, 1/8 og 1/11 som den gennemsnitlige rente af de 6 seneste offentliggjorte måneder i Nationalbankens statistik for nye udlån til boligformål til lønmodtagere m.v. Gennemsnitsrenten oprundes til nærmeste kvarte procent og tillægges 3 procentpoint. Nærværende rente på boliglån er baseret på den gennemsnitlige rente i perioden: 01.10.2025 - 31.03.2026

Særlige oplysninger om finansiering: I henhold til lov om formidling af fast ejendom m.v. må ejendomsmægleren ikke udarbejde eller lade udarbejde finansieringsforslag, ligesom ejendomsmægleren ikke må formidle finansiering.



Adresse: Gamborgvej 3, Gamborg, 5500 Middelfart
Kontantpris: kr. 875.000

Sagsnr.: 529-2519
Ejerudgift/md.: kr. 975

Dato: 26.06.2026

Tinglysningsafgiftsreduktion:

I forbindelse med handlens berigtigelse, vil sælgers pant (på nær pant i form af skadesløsbreve og udlæg) blive omdannet til afgiftspantebreve ud fra hovedstolsprincippet. Køber kan herefter anvende afgiftspantebrevene til opnåelse af tinglysningsafgiftsreduktion. Der henvises til ejendommens blad i tingbogen (hæftelsesrubrikken) for nærmere information vedr. størrelsen på købers forventede tinglysningsafgiftsreduktion. Ovenstående gælder dog ikke for pant hvilende på flere ejendomme, hvis den solgte ejendom relaxeres fra pantet, eller såfremt det er fraveget særskilt i handlen.

Sælgers pant til brug for tinglysningsafgiftsreduktion:

Der er ikke tinglyst pant i ejendommen til brug for tinglysningsafgiftsreduktion.

Gæld udenfor købesummen

Ingen

REAL

Guldkøber[®]

Kom først i køen på boligmarkedet. Skriv dig op i køberkartoteket og få en mail, når nye boliger matcher dine søgekriterier. Vi holder øje med hele boligmarkedet, så du altid får besked - uanset hvor drømmeboligen er sat til salg.

Vælg din finansieringspartner med omhu

Når du skal købe ny bolig, står du ofte overfor et valg af finansieringspartner. Dette valg bør ske på et oplyst grundlag. Start med at tage en uforpligtende snak med specialisterne i Jyske Bank. Så taler du med finansieringspartnere, der tåler sammenligning på priser, service og personlig rådgivning. Tjek selv – det koster ikke noget.

Annonce

Mød holdet bag dit boligsalg

Velkommen til RealMæglerne Middelfart
En lokalt forankret ejendomsmægler, som varetager vurderinger og salg af ejendomme i hele Middelfart Kommune.

Kend din lokale RealMægler
Hos RealMæglerne Middelfart er vi alle uddannede Ejendomsmæglere og medlem af Dansk Ejendomsmæglerforening (MDE). Vi er alle bosatte og lokalkendte i Middelfart Kommune. Vi elsker vores arbejde, vores by og det at hjælpe købere og sælgere sammen om den gode handel.