

# Dit produkt er klar

# REAL

Realsyn+ for

Ejsbølhøj 12,  
6100 Haderslev



Klik på billedet for at se Realsyn+



Scan QR koden og  
se rapporten



Produktet er udviklet af TÜV SÜD

**Bygningsoversigt**

Dato for besigtigelse: 16-04-2026

Bygning	Anvendelse	Opført
Litra A	Beboelse/carport	2017

**Introduktion til VTR rapporten**

Den visuelle tillægsrapport er et digitalt tillæg, der præsenterer ejendommens skader og mangler fra tilstandsrapporten på en mere forståelig måde. Det gøres ved at visualisere med konkrete billeder fra ejendommen, hvor en skade helt præcis er. Med den visuelle tillægsrapport bliver tilstandsrapporten dermed mere overskuelig og kan give mere tryghed for alle parter i hushandlen.

**Hvad betyder farverne****Kritiske skader**

Skader ved bygningsdelen, som allerede har medført eller vil medføre, at bygningsdelens funktion svigter på kort sigt. Dette svigt kan medføre eller allerede have medført skader på andre bygningsdele.

**Alvorlige skader**

Skader ved bygningsdelen, som vil medføre, at bygningsdelens funktion svigter på længere sigt. Dette svigt kan medføre skader på andre bygningsdele.

**Mindre alvorlige skader**

Skader, som ikke har nogen indflydelse på bygningsdelens eller bygningens funktion.

**Mulige skader**

Forhold ved bygningsdelen, som bør undersøges for at afklare, om det er en skade. Det kan være en kritisk eller en alvorlig skade. Derfor bør du afklare den mulige skades omfang og konsekvenser. Hvis du vælger at købe ejendommen, uden at forholdet er undersøgt nærmere, bærer du selv risikoen.

**Forbehold & ansvarsfraskrivelse**

Den visuelle tilstandsrapport kan alene betragtes som et hjælpemærktøj til illustration af skader. Det er den indberettede tilstandsrapport, der er det juridiske dokument som danner udgangspunkt for ejendomshandlen. Den visuelle tilstandsrapport er ikke omfattet af huseftersynsordningens regler og kan således ikke erstatte tilstandsrapporten.

LITRA A - Beboelse/carport



**Beboelse/carport bygget 2017**

Skader på Lita A

Anvendelse: Beboelse/carport  
 Bolig: 152 m<sup>2</sup>  
 Etager: 1  
 Bebyggelse: 205 m<sup>2</sup>  
 Kælder: 0 m<sup>2</sup>

RØD 2
GUL 0
GRÅ 1
? 0



**Stueplan**

**SKADE:**

I bruseniche er enkelte gulvklinter med mangelfuld vedhæftning til underlaget

**RISIKO:**

Der er tale om gulv med direkte vandbelastning, hvorfor der er risiko for skader på de omkringliggende konstruktioner og installationer.

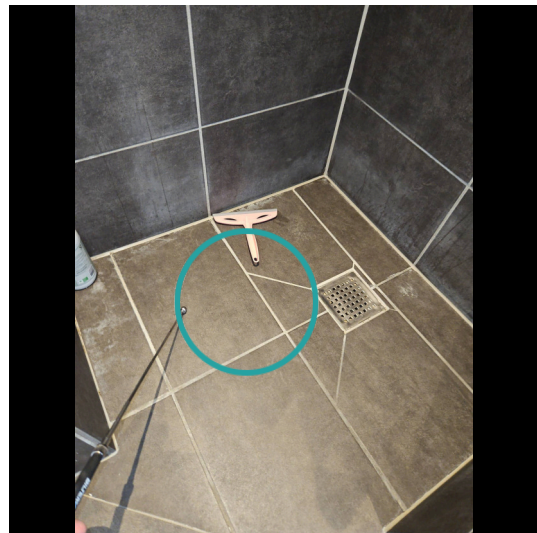

**Murer**



**2:45 / Pr m2 tidsforbrug**



**Kr 885,00 / Pr m2**

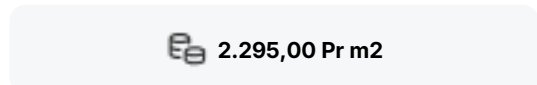

**Udskiftning af klinker/fliser**

Udbedringseksempel: Udskiftning af fliser/klinker Aftagning af fliser/klinker. Underlaget rengøres omhyggeligt. Svummelag af cement og fint sand 1:1 arbejdes ind i underlaget. Afretningslag af slidlagsbeton 0-4 mm udlægges, komprimeres og afrettes, lagtykkelse 20 mm. Flexibel fliseklæb, 3,5 kg/m<sup>2</sup>, påføres. Fliser/klinker udlægges, fuges med cementbaseret fugemasse og afrenses. I overgang væg og gulv fuges med silicone fugemasse.

**Beregningsgrundlag**

Prisen er beregnet ud fra flg. nøgletal

Timeløn inkl. moms	Kr. 510,00
Arbejds løn inkl. moms pr m2	Kr. 1.410,00
Materialer inkl. moms pr m2	Kr. 885,00
Opstarts løn (1,00 timer) for første m2	Kr. 510,00

*Prisen er beregnet gennemsnit mellem 1 m2 og 10 m2 Alle priser er inkl. Moms*

LITRA A - Beboelse/carport



## Stueplan

### SKADE:

Enkelte er gulvklinter med mangelfuld vedhæftning til underlaget som foran vask

### NOTE:

Der er tale om område, som ikke er vandbelastet. Der vurderes derfor ikke at være nærliggende risiko for skader.



LITRA A - Beboelse/carport



## Stueplan

### SKADE:

I bruseniche er enkelte gulvklinter med mangelfuld vedhæftning til underlaget

### RISIKO:

Der er tale om gulv med direkte vandbelastning, hvorfor der er risiko for skader på de omkringliggende konstruktioner og installationer.

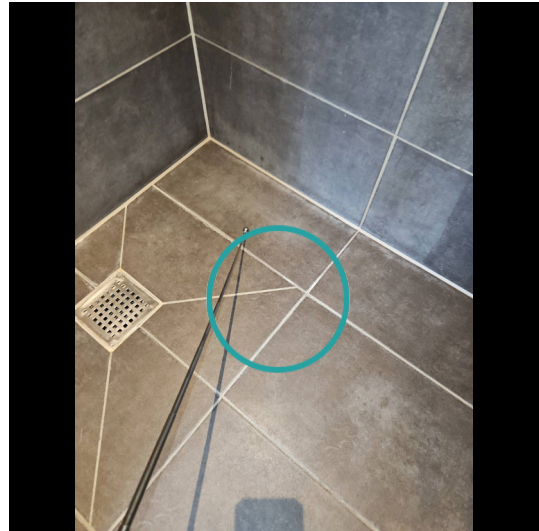

### Murer



2:45 / Pr m2  
tidsforbrug



Kr 885,00 / Pr m2

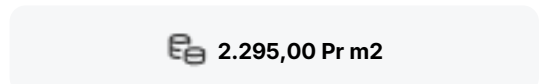

2.295,00 Pr m2

## Udskiftning af klinker/fliser

Udbedringseksempel: Udskiftning af fliser/klinker Aftagning af fliser/klinker. Underlaget rengøres omhyggeligt. Svummelag af cement og fint sand 1:1 arbejdes ind i underlaget. Afretningslag af slidlagsbeton 0-4 mm udlægges, komprimeres og afrettes, lagtykkelse 20 mm. Fleksibel fliseklæb, 3,5 kg/m<sup>2</sup>, påføres. Fliser/klinker udlægges, fuges med cementbaseret fugemasse og afrenses. I overgang væg og gulv fuges med silicone fugemasse.

### Beregningsgrundlag

Prisen er beregnet ud fra flg. nøgletal

Timeløn inkl. moms	Kr. 510,00
Arbejds løn inkl. moms pr m2	Kr. 1.410,00
Materialer inkl. moms pr m2	Kr. 885,00
Opstarts løn (1,00 timer) for første m2	Kr. 510,00

Prisen er beregnet gennemsnit mellem 1 m2 og 10 m2 Alle priser er inkl. Moms