

Dit produkt er klar

REAL

Realsyn+ for

Syvstien 10,
4681 Herfølge



Klik på billedet for at se Realsyn+



Scan QR koden og
se rapporten



Produktet er udviklet af TÜV SÜD



Bygningsoversigt

Dato for besigtigelse: 01-01-1970

Bygning	Anvendelse	Opført
Litra A	Beboelse	1965
Litra B	Udhus	1969



Introduktion til VTR rapporten

Den visuelle tillægsrapport er et digitalt tillæg, der præsenterer ejendommens skader og mangler fra tilstandsrapporten på en mere forståelig måde. Det gøres ved at visualisere med konkrete billeder fra ejendommen, hvor en skade helt præcis er. Med den visuelle tillægsrapport bliver tilstandsrapporten dermed mere overskuelig og kan give mere tryghed for alle parter i hushandlen.

Hvad betyder farverne



Kritiske skader

Skader ved bygningsdelen, som allerede har medført eller vil medføre, at bygningsdelens funktion svigter på kort sigt. Dette svigt kan medføre eller allerede have medført skader på andre bygningsdele.



Alvorlige skader

Skader ved bygningsdelen, som vil medføre, at bygningsdelens funktion svigter på længere sigt. Dette svigt kan medføre skader på andre bygningsdele.



Mindre alvorlige skader

Skader, som ikke har nogen indflydelse på bygningsdelens eller bygningens funktion.



Mulige skader

Forhold ved bygningsdelen, som bør undersøges for at afklare, om det er en skade. Det kan være en kritisk eller en alvorlig skade. Derfor bør du afklare den mulige skades omfang og konsekvenser. Hvis du vælger at købe ejendommen, uden at forholdet er undersøgt nærmere, bærer du selv risikoen.

Forbehold & ansvarsfraskrivelse

Den visuelle tilstandsrapport kan alene betragtes som et hjælpemærktøj til illustration af skader. Det er den indberettede tilstandsrapport, der er det juridiske dokument som danner udgangspunkt for ejendomshandlen. Den visuelle tilstandsrapport er ikke omfattet af huseftersynsordningens regler og kan således ikke erstatte tilstandsrapporten.

LITRA A - Beboelse



Beboelse bygget 1965

Skader på Lita A

Anvendelse: Beboelse
 Bolig: 145 m²
 Etager: 1
 Bebyggelse: 145 m²
 Kælder: 0 m²

4
 4
 7
 0



Tag

SKADE:

Der er enkelte revnede rygningplader over tilbygning. Tætning i rygning er stedvist mangelfuld. Taget over tilbygningen ses med afskalninger i overflader og på kanterne

RISIKO:

Forholdet kan fortsat udvikle sig, og der er nærliggende risiko for skader på andre bygningsdele.

NOTE:

Der er ikke tegn på skade ved besigtigelsen



Tømrer



0:45 / Pr lbm*
tidsforbrug



Kr 554,00 / Pr lbm*

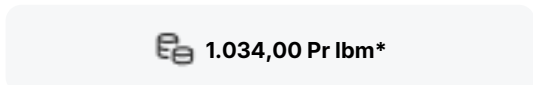

1.034,00 Pr lbm*

Udskiftning af rygningplader

Udbedringseksempel: Montering af rygningplader . Evt. eksisterende rygningplader demonteres, herefter montering af nye rygningplader

Beregningsgrundlag

Prisen er beregnet ud fra flg. nøgletal

Timeløn inkl. moms	Kr. 560,00
Arbejds løn inkl. moms pr løbende meter	Kr. 480,00
Materialer inkl. moms pr løbende meter	Kr. 554,00
Opstarts løn (1,50 timer) for første løbende meter	Kr. 840,00

Prisen er beregnet gennemsnit mellem 1 løbende meter og 25 løbende meter Alle priser er inkl. Moms

LITRA A - Beboelse



Ydervægge

SKADE:

Der er huller efter murbier i fuger især mod øst

RISIKO:

Det vurderes, at skaden kan udvikle sig på længere sigt.

NOTE:

Murbier angriber ofte let porøse fuger i solvendte retninger.



Murer



3:00 / Pr m2
tidsforbrug



Kr 25,00 / Pr m2

1.755,00 Pr m2

Udkradsning og udbedring af fuger

Udbedringseksempel: Eftergang af fuger. Forvitrede/løse fuger, synlige revner og huller i fuger udbedres ved udkradsning og omfugning. Fuger udkradses i fuld bredde til dybde min. 15 mm fra den færdige fugeoverflade. I ældre facader udkradses til dybde min. 25 mm. Efter rengøring og vanding efterfuges med tilbageliggende fuger.

Beregningsgrundlag

Prisen er beregnet ud fra flg. nøgletal	
Timeløn inkl. moms	Kr. 570,00
Arbejds løn inkl. moms pr m2	Kr. 1.730,00
Materialer inkl. moms pr m2	Kr. 25,00
Opstarts løn (1,50 timer) for første m2	Kr. 850,00

Prisen er beregnet gennemsnit mellem 1 m2 og 10 m2 Alle priser er inkl. Moms

LITRA A - Beboelse



Ydervægge

SKADE:

Ydervægge har enkelte revner, bl.a. mod nord, ses ved tilbygningen

NOTE:

Revner var uden væsentlig forskydning/forsætning og vurderes at være i ro - mindre bevægelse over en længere årrække samt mindre revnedannelse efter reparation kan dog forekomme. Revnedannelser af denne karakter er almindelig forekommende og giver kun sjældent anledning til større konstruktionsmæssige problemer.



LITRA A - Beboelse



Ydervægge

SKADE:

Læmurens murværk har udfaldne fuger, revnedannelser og frostsprængte sten

RISIKO:

Det må påregnes at forholdet kan udvikle sig på længere sigt.



Murer



6:45 / Pr m2
tidsforbrug



Kr 362,00 / Pr m2

4.322,00 Pr m2

Udskiftning af defekte mursten i murværk

Udbedringseksempel: Udskiftning af defekte mursten af tegl. Defekte sten udhugges manuelt, maks. 3-4 sten i bredden uden understøtning. Nye/brugte hårdtbrændte, frostfaste sten indmures i mørtel efter rengøring og vanding. Der fuges med fugetype og mørtel som det øvrige murværk.

Beregningsgrundlag

Prisen er beregnet ud fra flg. nøgletal	
Timeløn inkl. moms	Kr. 570,00
Arbejdsløn inkl. moms pr m2	Kr. 3.960,00
Materialer inkl. moms pr m2	Kr. 362,00
Opstarts løn (1,50 timer) for første m2	Kr. 850,00

Prisen er beregnet gennemsnit mellem 1 m2 og 5 m2 Alle priser er inkl. Moms

LITRA A - Beboelse



Døre/vinduer/porte

SKADE:

Sålbænke i beton har revnedannelser. Dette ses især ved vinduer mod syd

NOTE:

Konstruktionen har henstået sådan i en længere årrække uden følgeskader, der vurderes derfor ikke at være nærliggende risiko for skade.



LITRA A - Beboelse



Døre/vinduer/porte

SKADE:

Der er nedbrydning i vinduerne enkelte steder, mest mod sydøst

RISIKO:

Nedbrydningen vurderes at fortsætte på længere sigt.

**Snedker****4:15 / Pr styk
tidsforbrug****Kr 396,00 / Pr styk****2.996,00 Pr styk**

Udskiftning af nedbrudt træ

Udbedringseksempel: Udskiftning af nedbrudt træ. Det nedbrudte træ skæres væk og et stykke træ af samme sort og densitet tildannes nøjagtigt og indsættes i stedet for det beskadigede. Det reparerede område grundes og malebehandles på begge sider. Det udskiftede træværk afvaskes, slibes og males en gang.

Beregningsgrundlag

Prisen er beregnet ud fra flg. nøgletal	
Timeløn inkl. moms	Kr. 560,00
Arbejds løn inkl. moms pr styk	Kr. 2.600,00
Materialer inkl. moms pr styk	Kr. 396,00
Opstarts løn (1,00 timer) for første styk	Kr. 560,00

Prisen er beregnet gennemsnit mellem 1 styk og 2 styks Alle priser er inkl. Moms

LITRA A - Beboelse



Fundament/sokkel

SKADE:

Der er mindre revner i sokkel bl.a. mod have. Th for terrassen Revnerne fortsætter op i ydervæggen

NOTE:

Revnedannelserne skønnes at være i ro - mindre bevægelse over en længere årrække samt mindre revnedannelse efter reparation kan dog forekomme. Mindre revner er almindeligt forekommende i ældre bygninger.



LITRA A - Beboelse



Stueplan

SKADE:

Der er monteret forhøjerrammer mellem afløbsskål og rist i gulv afløb. Gulv afløbet er ikke godkendt til forhøjerrammer

RISIKO:

Afløbet er vandbelastet fra gulvoverfladen, og der er risiko for fugtindtrængen og skader på de underliggende konstruktioner og installationer.

NOTE:

Der er ikke tegn på skade ved besigtigelsen



Murer



6:00 / Pr styk
tidsforbrug



Kr 5.424,00 / Pr styk

9.024,00 Pr styk

Udskiftning af gulv afløb

Udbedringseksempel: Udskiftning af gulv afløb i betongulv med fliser/klinker. Afløbsskål ophugges og udskiftes med ny afløbsskål af rustfrit stål med ramme og 140 x 140 mm rist. Inkl. membranklemflange, vandlås og studse for sideindløb. Afløbsskålen tilsluttes afløbssystemet. Beton udstøbes omkring gulv afløbet til plan med eksisterende betonlag.

Beregningsgrundlag

Prisen er beregnet ud fra flg. nøgletal	
Timeløn inkl. moms	Kr. 570,00
Arbejds løn inkl. moms pr styk	Kr. 3.600,00
Materialer inkl. moms pr styk	Kr. 5.424,00
Opstarts løn (1,00 timer) for første styk	Kr. 570,00

Prisen er beregnet gennemsnit mellem 1 styk og 2 styks Alle priser er inkl. Moms

LITRA A - Beboelse



Stueplan

SKADE:

Der er enkelte vægfliser med mangelfuld vedhæftning til underlaget på ydervæg, samt revnet fuger i hjørnet

NOTE:

Konstruktionen har henstået sådan i en længere årrække uden følgeskader, der vurderes derfor ikke at være nærliggende risiko for skade.



LITRA A - Beboelse



Stueplan

SKADE:

Der er revnede vægfliser samt vægfliser med begrænset vedhæftning til underlaget i bruseområdet

RISIKO:

Der er tale om vægge med direkte vandbelastning, hvorfor der er risiko for skader på de omkringliggende konstruktioner og installationer.

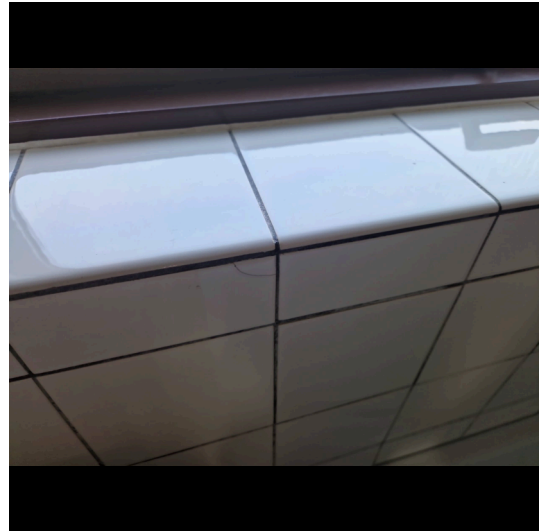

Murer



3:45 / Pr m2
tidsforbrug



Kr 1.608,00 / Pr m2

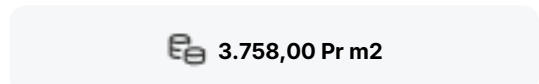

3.758,00 Pr m2

Udskiftning af klinker/fliser

Udbedringseksempel: Udskiftning af klinker/fliser og vådrumsbehandling. klinker/fliser aftages. Underlaget rengøres omhyggeligt. Gulvet vådrumsbehandles. Der skal anvendes et komplet system til vandtætning med produkter fra samme godkendelse. Overflader primes og forsegles i hjørner, omkring rørgennemføringer og ved overgang væg/gulv. Heldækkende tætningsmasse påføres. klinker/fliser opsættes, fuges og afrenses. I hjørner, og i overgang væg og gulv samt omkring sanitære installationer fuges med elastisk, vådrums siliconefugemasse.

Beregningsgrundlag

Prisen er beregnet ud fra flg. nøgletal	
Timeløn inkl. moms	Kr. 570,00
Arbejdsløn inkl. moms pr m2	Kr. 2.150,00
Materialer inkl. moms pr m2	Kr. 1.608,00
Opstarts løn (1,00 timer) for første m2	Kr. 570,00

Prisen er beregnet gennemsnit mellem 1 m2 og 10 m2 Alle priser er inkl. Moms

LITRA A - Beboelse



Stueplan

SKADE:

Terrazzobelægningen er revnet, og med mindre afskalninger ved afløb

NOTE:

Der er tale om mindre revnedannelser i områder, som ikke er vandbelastede. Der vurderes derfor ikke at være nærliggende risiko for skader.



LITRA A - Beboelse



Stueplan

SKADE:

Afløbsskålen er tæret.

RISIKO:

Hvis gulv afløbet fremover bliver belastet af vand fra gulvoverflade, kan dette give anledning til vandudsivning og skader på de omkringliggende konstruktioner og installationer.



Murer



6:00 / Pr styk
tidsforbrug



Kr 5.424,00 / Pr styk

9.024,00 Pr styk

Udskiftning af gulv afløb

Udbedringseksempel: Udskiftning af gulv afløb i betongulv med fliser/klinker. Afløbsskål ophugges og udskiftes med ny afløbsskål af rustfrit stål med ramme og 140 x 140 mm rist. Inkl. membranklemflange, vandlås og studse for sideindløb. Afløbsskålen tilsluttes afløbssystemet. Beton udstøbes omkring gulv afløbet til plan med eksisterende betonlag.

Beregningsgrundlag

Prisen er beregnet ud fra flg. nøgletal	
Timeløn inkl. moms	Kr. 570,00
Arbejds løn inkl. moms pr styk	Kr. 3.600,00
Materialer inkl. moms pr styk	Kr. 5.424,00
Opstarts løn (1,00 timer) for første styk	Kr. 570,00

Prisen er beregnet gennemsnit mellem 1 styk og 2 styks Alle priser er inkl. Moms

LITRA A - Beboelse



Stueplan

SKADE:

Der er spor efter violbukke i barkkanter på bygningstømmer i tagrum enkelte steder

NOTE:

Violbukke styrkesvækker ikke konstruktionstræet, og behandling er ikke nødvendig. Når angrebet medtages i tilstandsrapporten, er det dels fordi Violbukkene reelt har afsat spor i træværket, dels som oplysning til køber.



Stueplan

SKADE:

Der ligger små stykker eternit på isoleringen - formentlig efter montering af solceller

NOTE:

Eternitstykkerne kan indeholde asbest, hvorfor kontakt bør undgås. Såfremt det ønskes fjernet bør det ske i henhold til gældende anvisninger.



LITRA A - Beboelse



Stueplan

SKADE:

Aftrækskanal fra badeværelse er ikke ført til det fri, men ender i tagrum

RISIKO:

Dette kan medføre kondensafsætning og fugtskader i tagkonstruktionen.

NOTE:

Den varme opfugtede luft vil afsættes som kondens i tagkonstruktionen. Det er mest udtalt i de kolde vintermåneder.

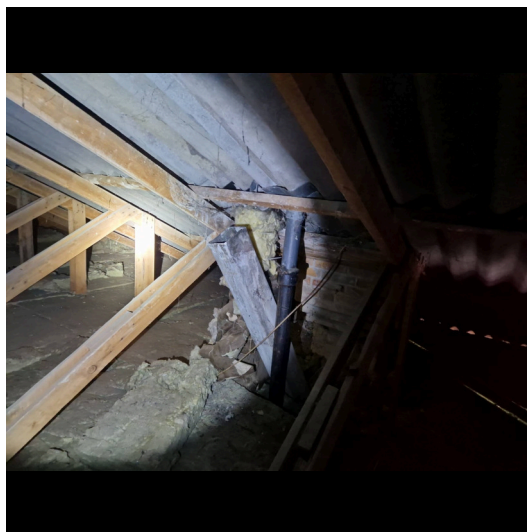

LITRA B - Udhus

**Udhus bygget 1969**

Skader på Lita B

Anvendelse: Udhus
 Bolig: 0 m²
 Etager: 0
 Bebyggelse: 12 m²
 Kælder: 0 m²

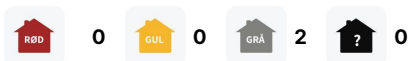
**Fundament/sokkel****SKADE:**

Eternitpladerne på soklen er revnet, ses mod syd - der er ikke udført ventilation i den lette konstruktion.

**Murer****5:30 / Pr styk
tidsforbrug****Kr 2.743,00 / Pr styk****5.963,00 Pr styk****Etablering af aftræk fra tagrum inkl. isolering og taghætte**

Udbedringseksempel: Etablering af ventilationskanal. Aftrækskanalsystem, som Cembrit. Aftrækskanalen isoleres ved omvikling med lamelmåtter, lagtykkelse 50 mm, afsluttet med Isogenopak. Inkl. taghætte (max rørlængde 3 meter)

Beregningsgrundlag

Prisen er beregnet ud fra flg. nøgletal

Timeløn inkl. moms	Kr. 570,00
Arbejds løn inkl. moms pr styk	Kr. 3.220,00
Materialer inkl. moms pr styk	Kr. 2.743,00
Opstarts løn (1,50 timer) for første styk	Kr. 850,00

Prisen er beregnet gennemsnit mellem 1 styk og 4 styks Alle priser er inkl. Moms

LITRA B - Udhus



Stueplan

SKADE:

Der er misfarvning på loftet efter kondens

