



REAL

Hillerødgade 15, 4. tv, 2200 København N

Ejd. type	Ejerlejlighed	Bolig m ²	57
Kontant	4.598.000	Værelser	2
Ejerudgift	4.725	Altan	Ja
Byggeår	1935	Energimærke	D

Sagsnr. **156-2075**

RealMæglerne Nørrebro & Nordvest ApS

Jagtvej 87 / 2200 København N / Tlf. +45 35422200 / www.realmaeglerne.dk/lk2200

Salgsopstilling

Formularens standardtekst er udarbejdet af DE i samarbejde med **Forbrugerrådet Tænk**. Organisationerne har ikke været inde over den konkrete sagsopstillings indhold. Disse er alene angivet af ejendomsmægleren i samråd med sælger.

Adresse: Hillerødgade 15, 4. tv, 2200 København N
Kontantpris: kr. 4.598.000

Sagsnr.: 156-2075
Ejerudgift/md.: kr. 4.725

Dato: 24.06.2026



Vigtig information:

Der gøres opmærksom på, at en købsaftale, hvis denne alene er underskrevet af køber, er et tilbud til sælger, og at sælger ikke er forpligtet til at acceptere tilbuddet, heller ikke selv om det måtte være i overensstemmelse med udbudsvilkårene.

Medvirkende ejendomsmægler repræsenterer sælger, og kan ikke være rådgiver for begge parter i samme handel. Køber opfordres derfor til at søge egen juridisk, finansiel samt byggeteknisk rådgivning m.v.

Ansvarlig ejendomsmægler: Indehaver - Ejendomsmægler Torsten Kristensen

Adresse: Hillerødgade 15, 4. tv, 2200 København N
Kontantpris: kr. 4.598.000

Sagsnr.: 156-2075
Ejerudgift/md.: kr. 4.725

Dato: 24.06.2026





Adresse: Hillerødgade 15, 4. tv, 2200 København N
Kontantpris: kr. 4.598.000

Sagsnr.: 156-2075
Ejerudgift/md.: kr. 4.725

Dato: 24.06.2026

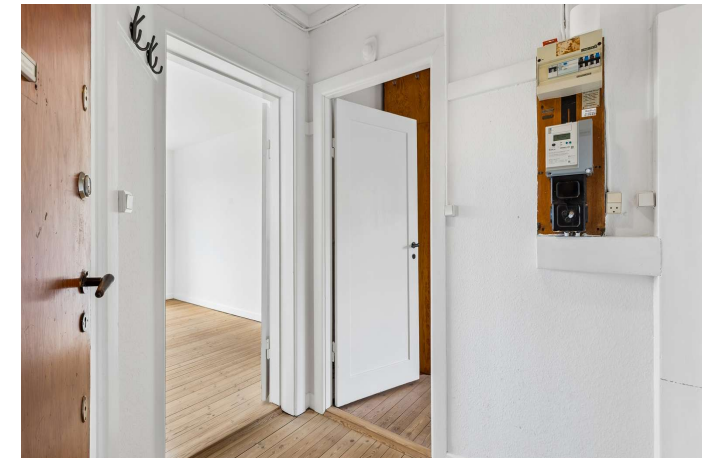

Adresse: Hillerødgade 15, 4. tv, 2200 København N
Kontantpris: kr. 4.598.000

Sagsnr.: 156-2075
Ejerudgift/md.: kr. 4.725

Dato: 24.06.2026





Adresse: Hillerødgade 15, 4. tv, 2200 København N
Kontantpris: kr. 4.598.000

Sagsnr.: 156-2075
Ejerudgift/md.: kr. 4.725

Dato: 24.06.2026

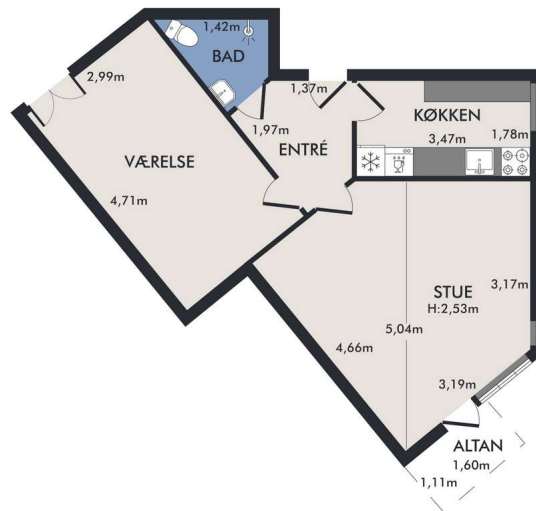

Vejledende plantegning uden ansvar

Adresse: Hillerødgade 15, 4. tv, 2200 København N
Kontantpris: kr. 4.598.000

Sagsnr.: 156-2075
Ejerudgift/md.: kr. 4.725

Dato: 24.06.2026

Ejendomsdata*:

Ejendommen

Ejendomstype: Ejerlejlighed
Må benyttes til:
Kommune: København
Matr.nr.: 5649 Udenbys Klædebo Kvarter, København
BFE-nr.: 157068
Ejerl. Nr.: 237
Zonestatus: Byzone
Vej:
Opført/ombygget år: 1935

Offentlig vurdering og beskatningsgrundlag

Offentlig vurdering pr. 2024
Ejendomsværdi: 2.564.000
Grundværdi: 1.685.000
Grundlag for ejd. værdiskat: 2.051.200
Grundlag for grundskyld: 1.348.000

Arealer**

Tinglyst areal: 52 m²
Heraf tinglyst boligareal: m²
Heraf andre arealer: 52 m²
BBR-boligareal: 57 m²

** Læs nærmere om, hvordan arealer
opgøres på www.boligejer.dk.

* Flere af oplysningerne vedr. ejendom-
men, arealer, offentlig vurdering mv. er
indhentet fra diverse offentlige registre
og kan derfor ikke betragtes som en
garanti.

Servitutter, byrder, planer og andre anvendelsesbegrænsninger:

Der henvises til side 5

Tilbehør:

Det er aftalt, at følgende tilstedeværende hårde hvidevarer og løsøre medfølger (fabrikat):

Øvrige tilstedeværende hårde hvidevarer og løsøre medfølger ikke.

Der henvises i øvrigt til ejendommens blad i tingbogen,
ejendomsdatarapporten og evt. afsnittet om foreningsforhold.



Adresse: Hillerødgade 15, 4. tv, 2200 København N
Kontantpris: kr. 4.598.000

Sagsnr.: 156-2075
Ejerudgift/md.: kr. 4.725

Dato: 24.06.2026

Forsikringsforhold:

Forsikringspræmien, der indgår i ejerudgiften er baseret på: hos
Præmien dækker brand- og husejerforsikring, herudover dækkes:
Svamp: Insekt: Rørskade:
Forbehold:

Andre forhold af væsentlig betydning:

Ejendommens forsyningsmæssige forhold

Årligt varmeforbrug:

Udgift kr.: 6.300 Forbrug:

Udgiften er beregnet i år:

Varmeinstallation: Fjernvarme

Ejendommens primære varmekilde: Fjernvarme

Oplysningerne stammer fra:

Vand: Alment vandforsyningsanlæg

Kloak: Afløb til offentligt kloaksystem

Øvrige udgifter vedrørende ejendommens drift og vedligeholdelse:

Køber gøres opmærksom på, at der vil være udgifter til energi, vand, evt. lovpligtige eftersyn af forsyningsanlæg, evt. andre forbrugsafhængige forhold samt løbende vedligeholdelse, og at disse udgifter ikke fremgår af hverken salgsoptillingens forbrugsafhængige udgifter eller ejerudgifter.

Tilstandsrapport/byggeteknisk gennemgang, elinstallationsrapport og energimærkning:

Tilstandsrapport og andre byggetekniske rapporter: Tilstandsrapport og forsikringsoplysning er under udarbejdelse og skal foreligge, før købsaftale indgås.

Elinstallationsrapport: Elinstallationsrapport er under udarbejdelse og skal foreligge, før købsaftale indgås.

Energimærkning: Energimærke D

Adresse: Hillerødgade 15, 4. tv, 2200 København N
Kontantpris: kr. 4.598.000

Sagsnr.: 156-2075
Ejerudgift/md.: kr. 4.725

Dato: 24.06.2026

Ejerudgift 1. år:		Pr. år	Kontantbehov ved køb		
Ydelse på gæld uden for købesum	kr.	16.344	Kontantpris	kr.	4.598.000
Ejendomsværdiskat	kr.	10.461	Tinglysningsafgift af skødet	kr.	29.450
Grundskyld	kr.	6.875	I alt	kr.	4.627.450
Fællesudgifter	kr.	22.824			
Rottebekæmpelse	kr.	200			
Ejerudgift i alt 1. år	kr.	56.704			

Beregning af brutto/netto på baggrund af standardfinansiering samt særlige oplysninger om finansiering:

Der gøres opmærksom på, at ejendomsmægleren iht. loven ikke må sammenlægge ejendommens ejerudgifter og finansieringsomkostninger. Den angivne brutto/nettoydelse nedenfor omfatter således alene finansieringsomkostninger i henhold til en fiktiv standardfinansiering. Ejerudgiften skal derfor lægges til denne ydelse for at beregne den samlede månedlige boligudgift. Herudover vil der være forbrugsafhængige udgifter. Bemærk at udbetalingens størrelse kan afvige ved indgåelsen af købsaftalen.

Finansieringsomkostninger i henhold til en standardfinansiering:

Udbetaling: 230.000 Brutto **ekskl.** ejerudgift 24.972 md. / 299.661 år. Netto **ekskl.** ejerudgift 20.425 md. / 245.106 år v/24,19 %

Bruttoudgiften er lig med den samlede ydelse forbundet med en standardfinansiering uden fradrag og eksklusiv ejerudgifter, forbrugsafhængige udgifter samt løbende vedligeholdelse.

Nettoudgiften er lig med bruttoudgiften efter fradrag af skattemæssigt fradrag. Bemærk at da der er tale om en standardfinansiering, vil den i visse tilfælde ikke kunne opnås.

Forudsætninger for standardfinansieringen

Standardfinansieringen er udarbejdet ud fra følgende forudsætninger:

Kontant udbetaling på 5 % af den kontante købesum oprundet til nærmeste kr. 5.000 dog minimum kr. 25.000.

Der optages et realkreditlån op til den maksimale lånegrænse for den pågældende ejendomskategori efter lov om realkreditlån og realkreditobligationer m.v. Løbetiden er 30 år. Lånet er et konverterbart obligationslån med fast rente på 4,0 %, der afdrages over hele løbetiden efter annuitetsprincippet. Lånet er baseret på dertil hørende obligationer, hvis kurs er 100 eller nærmeste herunder. Beregningsdato for realkreditlån: 01.06.2026

For restkøbesummen beregnes et boliglån. Lånet har en løbetid på 30 år. Lånet afdrages over hele løbetiden efter annuitetsprincippet. Lånet fastsættes til kurs pari, og renten fastlægges hvert kvartal den 1/2, 1/5, 1/8 og 1/11 som den gennemsnitlige rente af de 6 seneste offentliggjorte måneder i Nationalbankens statistik for nye udlån til boligformål til lønmodtagere m.v. Gennemsnitsrenten oprundes til nærmeste kvarte procent og tillægges 3 procentpoint. Nærværende rente på boliglån er baseret på den gennemsnitlige rente i perioden: 01.10.2025 - 31.03.2026

Særlige oplysninger om finansiering: I henhold til lov om formidling af fast ejendom m.v. må ejendomsmægleren ikke udarbejde eller lade udarbejde finansieringsforslag, ligesom ejendomsmægleren ikke må formidle finansiering.



Adresse: Hillerødgade 15, 4. tv, 2200 København N
Kontantpris: kr. 4.598.000

Sagsnr.: 156-2075
Ejerudgift/md.: kr. 4.725

Dato: 24.06.2026

Tinglysningsafgiftsreduktion:

I forbindelse med handlens berigtigelse, vil sælgers pant (på nær pant i form af skadesløsbreve og udlæg) blive omdannet til afgiftspantebreve ud fra hovedstolsprincippet. Køber kan herefter anvende afgiftspantebrevene til opnåelse af tinglysningsafgiftsreduktion. Der henvises til ejendommens blad i tingbogen (hæftelsesrubrikken) for nærmere information vedr. størrelsen på købers forventede tinglysningsafgiftsreduktion. Ovenstående gælder dog ikke for pant hvilende på flere ejendomme, hvis den solgte ejendom relaxeres fra pantet, eller såfremt det er fraveget særskilt i handlen.

Sælgers pant til brug for tinglysningsafgiftsreduktion:

Nr. 16: hovedstol kr. 15.000

Gæld udenfor købesummen

Beskrivelse	Beløb	Pr. dato
Tag projekt	222.768	24.06.2026

Planer

Kommuneplan R24.B.3.16 - R24.B.3.16 - B4

Fordelingstal, ejerforening

Admin: /
Tinglyst: 52 / 13139
Fællesudgifter fordeles efter fordelingstal

Servitutter

- Nr. 1: 04.11.2020 - Servitut om metroskakt og boret tunnel
- Nr. 2: 01.03.1935 - Dok om bebyggelse, benyttelse mv 1_I-II_360
- Nr. 3: 01.03.1935 - Dok om fælles spildevandsafløb, Resp lån i off midler 1_I-II_360
- Nr. 4: 01.03.1935 - Dok om tilvejebringelse af lovbealet adgang 1_I-II_360
- Nr. 5: 01.03.1935 - Dok om bebyggelse, benyttelse mv 1_I-II_360
- Nr. 6: 24.06.1935 - Dok om bebyggelse, benyttelse mv 1_I-II_360
- Nr. 7: 04.10.1935 - Dok om fælles brandmur/gavl mv 1_I-II_360
- Nr. 8: 18.10.1935 - Dok om varmforsyning/kollektiv varmforsyning mv, fælles gård, opholdsareal mv 1_I-II_360
- Nr. 9: 23.07.1936 - Dok om skure mv 1_I-II_360
- Nr. 10: 14.07.1941 - Dok om byggetilladelse og vilkår herfor mv 1_I-II_360
- Nr. 11: 22.06.1946 - Dok om varmforsyning/kollektiv varmforsyning mv, fælles gård, opholdsareal mv 1_I-II_360
- Nr. 12: 23.12.1946 - Dok om varmforsyning/kollektiv varmforsyning mv, fælles gård, opholdsareal mv Rette dagbogsdato: 13.12.1946. 1_I-II_360
- Nr. 13: 09.12.1965 - Dok om byggetilladelse og vilkår herfor mv 1_I-II_360
- Nr. 14: 12.02.1973 - Vedtægter for ejerforening 1_I-II_360
- Nr. 15: 23.01.1995 - Dok om fjernvarme/anlæg mv, akt F-13-I 1_F-I_13
- Nr. 17: 23.04.2025 - Vedtægter for Ejerforeningen Nørrehus

REAL

Guldkøber[®]

Kom først i køen på boligmarkedet. Skriv dig op i køberkartoteket og få en mail, når nye boliger matcher dine søgekriterier. Vi holder øje med hele boligmarkedet, så du altid får besked - uanset hvor drømmeboligen er sat til salg.

Vælg din finansieringspartner med omhu

Når du skal købe ny bolig, står du ofte overfor et valg af finansieringspartner. Dette valg bør ske på et oplyst grundlag. Start med at tage en uforpligtende snak med specialisterne i Jyske Bank. Så taler du med finansieringspartnere, der tåler sammenligning på priser, service og personlig rådgivning. Tjek selv – det koster ikke noget.

Annonce



Mød holdet bag dit boligsalg