

Danmarksvej 4, 5500 Middelfart

Ejd. type	**Villa**	Bolig m^2	**154**
Kontant	**2.495.000**	Værelser	**6**
Ejerudgift	**1.869**	Grund m^2	**705**
Byggeår	**1968**	Energimærke	**C**

Sagsnr. **529-2719**

RealMæglerne Middelfart
Østergade 16 / 5500 Middelfart / Tlf. +45 71995500 / www.realmaeglerne.dk/5500

RealMæglerne Middelfart
CVR-nr. 41477458
Østergade 16 / 5500 Middelfart
Tlf. +4571995500 / 5500@mailreal.dk
www.realmaeglerne.dk/5500

Salgsopstilling

*Formularens standardtekst er udarbejdet af DE i samarbejde med **Forbrugerrådet Tænk**. Organisationerne har ikke været inde over den konkrete sagsopstillings indhold. Disse er alene angivet af ejendomsmægleren i samråd med sælger.*

Adresse: Danmarksvej 4, 5500 Middelfart
Kontantpris: kr. 2.495.000

Sagsnr.: 529-2719
Ejerudgift/md.: kr. 1.869

Dato: 11.11.2026



Rummelig villa - central placering i Middelfart

Ejendommen byder på hele 254 etagemetre fordelt på 154m² bolig i stueplan & 104m² fin, højloftet kælder.

Planløsningen byder tillige på 5 værelser & mulighed for at skabe et skønt køkken-/alrumsmiljø.

Fra ejendommen er der få minutters gang til hhv. indkøb, skole & gågade.

Villaens indretning:

Adgang til boligen via entré. Køkken i åben forbindelse med alrum & stue. Ældre køkkenelementer, men i fin, brugbar stand. Fra stue udgang til overdækket terrasse & haven.

Endvidere fordelingsgang med adgang til 2 tidstypiske værelser, stort soveværelse samt originalt badeværelse.

Fra entré tillige adgang til tilbygningen med fordelingsgang, hvorfra der er adgang til yderligere 2 store værelser.

Kælderen fremstår generelt i fin, tør stand & med god loftshøjde.

Indretningen byder på repos, hvorfra der er adgang til badeværelse, bryggers med videre adgang til garage & disp. rum. Endvidere adgang til yderligere 2 gode, disp. rum.

Haven fremstår udlagt i plæne omkranset af hæk.

Vigtig information:

Der gøres opmærksom på, at en købsaftale, hvis denne alene er underskrevet af køber, er et tilbud til sælger, og at sælger ikke er forpligtet til at acceptere tilbuddet, heller ikke selv om det måtte være i overensstemmelse med udbudsvilkårene.

Medvirkende ejendomsmægler repræsenterer sælger, og kan ikke være rådgiver for begge parter i samme handel. Køber opfordres derfor til at søge egen juridisk, finansiel samt byggeteknisk rådgivning m.v.

Ansvarlig ejendomsmægler: Casper Krap Vangsgaard

COPYRIGHT DE - Formularen er autoriseret af Dansk Ejendomsmæglerforening

RealMæglerne Middelfart
CVR-nr. 41477458
Østergade 16 / 5500 Middelfart
Tlf. +4571995500 / 5500@mailreal.dk
www.realmaeglerne.dk/5500

Adresse: Danmarksvej 4, 5500 Middelfart
Kontantpris: kr. 2.495.000

Sagsnr.: 529-2719
Ejerudgift/md.: kr. 1.869

Dato: 11.11.2026



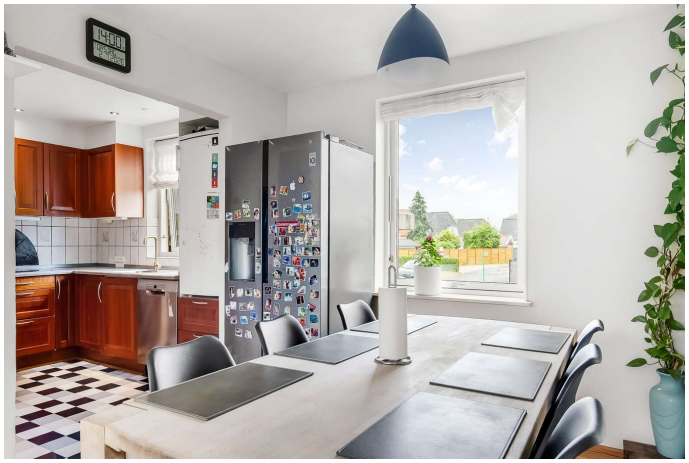




COPYRIGHT DE - Formularen er autoriseret af Dansk Ejendomsmæglerforening

RealMæglerne Middelfart
CVR-nr. 41477458
Østergade 16 / 5500 Middelfart
Tlf. +4571995500 / 5500@mailreal.dk
www.realmaeglerne.dk/5500

Adresse: Danmarksvej 4, 5500 Middelfart
Kontantpris: kr. 2.495.000

Sagsnr.: 529-2719
Ejerudgift/md.: kr. 1.869

Dato: 11.11.2026


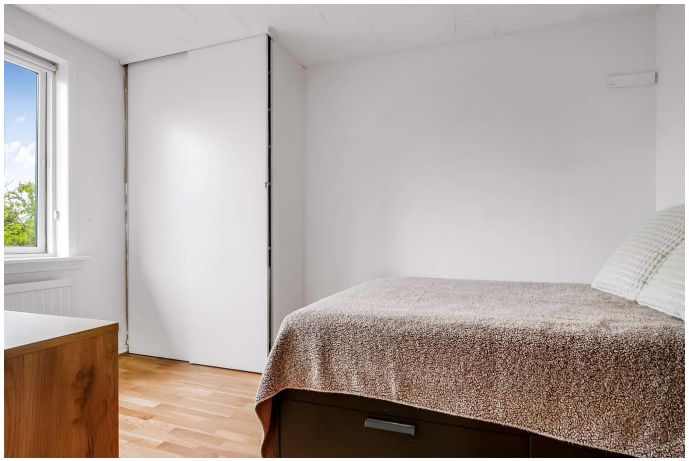





COPYRIGHT DE - Formularen er autoriseret af Dansk Ejendomsmæglerforening

RealMæglerne Middelfart
CVR-nr. 41477458
Østergade 16 / 5500 Middelfart
Tlf. +4571995500 / 5500@mailreal.dk
www.realmaeglerne.dk/5500

Adresse: Danmarksvej 4, 5500 Middelfart
Kontantpris: kr. 2.495.000

Sagsnr.: 529-2719
Ejerudgift/md.: kr. 1.869

Dato: 11.11.2026













COPYRIGHT DE - Formularen er autoriseret af Dansk Ejendomsmæglerforening

RealMæglerne Middelfart
CVR-nr. 41477458
Østergade 16 / 5500 Middelfart
Tlf. +4571995500 / 5500@mailreal.dk
www.realmaeglerne.dk/5500

Adresse: Danmarksvej 4, 5500 Middelfart
Kontantpris: kr. 2.495.000

Sagsnr.: 529-2719
Ejerudgift/md.: kr. 1.869

Dato: 11.11.2026



Vejledende tegning uden ansvar! (Profilm.dk)

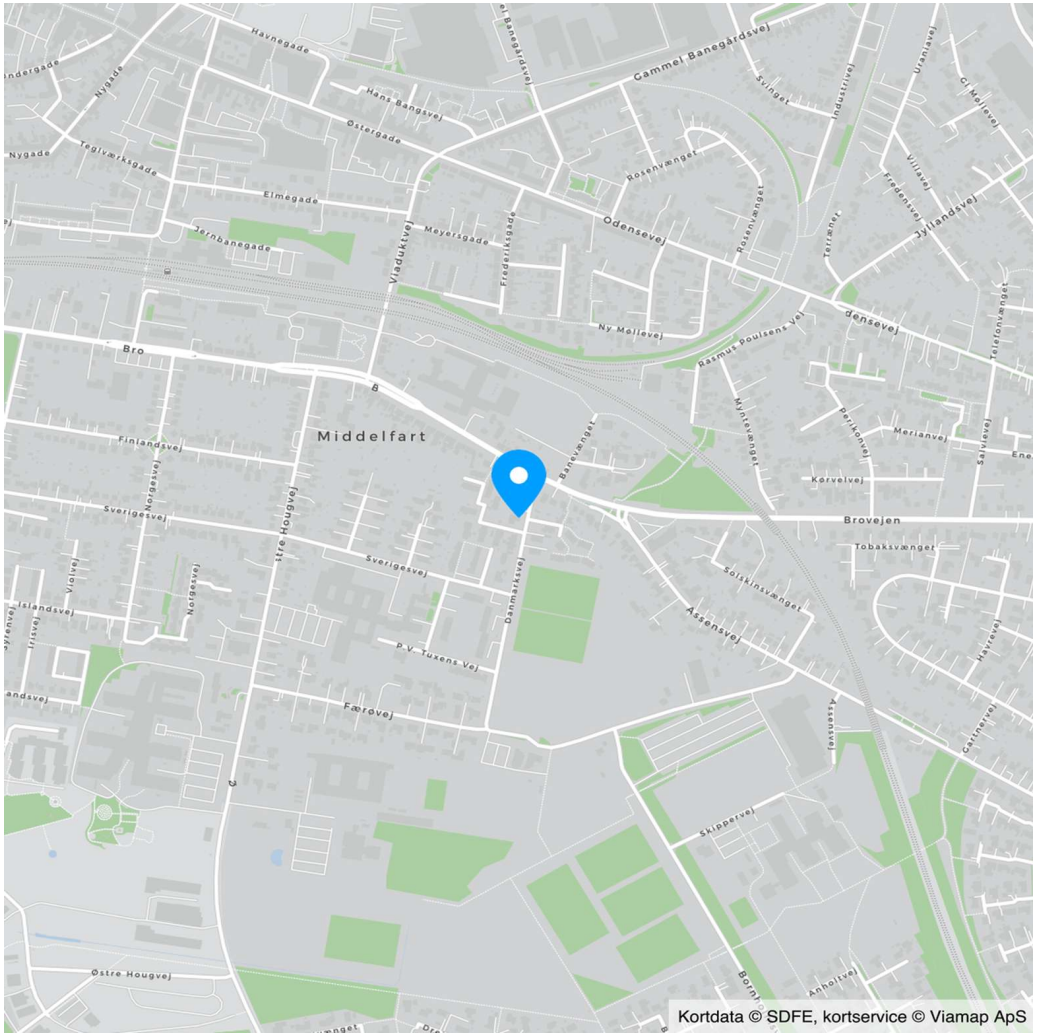

COPYRIGHT DE - Formularen er autoriseret af Dansk Ejendomsmæglerforening

RealMæglerne Middelfart
CVR-nr. 41477458
Østergade 16 / 5500 Middelfart
Tlf. +4571995500 / 5500@mailreal.dk
www.realmaeglerne.dk/5500

Adresse: Danmarksvej 4, 5500 Middelfart
Kontantpris: kr. 2.495.000

Sagsnr.: 529-2719
Ejerudgift/md.: kr. 1.869

Dato: 11.11.2026

Ejendomsdata*:

Ejendommen

Ejendomstype:	Villa
Må benyttes til:	Beboelse
Kommune:	Middelfart
Matr.nr.:	26ab Middelfart Markjorder
BFE-nr.:	5451020
Zonestatus:	Byzone
Vej:	
Opført/ombygget år:	1968

Offentlig vurdering og beskatningsgrundlag

Offentlig vurdering pr.:	2024
Ejendomsværdi:	2.140.000
Grundværdi:	684.000
Grundlag for ejd. værdiskat:	1.712.000
Grundlag for grundskyld:	547.200

Arealer**

Grundareal:	705 m²
Boligareal i alt:	154 m²
Øvrige arealer:	
Kælder:	104 m²
Udhus:	9 m²

** Læs nærmere om, hvordan arealer opgøres på www.boligejer.dk. Bygningsarealer oplyses ifølge BBR-meddelelsen.

* Flere af oplysningerne vedr. ejendommen, arealer, offentlig vurdering mv. er indhentet fra diverse offentlige registre og kan derfor ikke betragtes som en garanti.

Tilbehør:
Det er aftalt, at følgende tilstedeværende hårde hvidevarer og løsøre medfølger (fabrikat):

Opvaskemaskine (Bosch), Køleskab (Ukendt), Kogeplade (Bosch), Emhætte (Ukendt), Ovn (Ukendt)

Øvrige tilstedeværende hårde hvidevarer og løsøre medfølger ikke.

Servitutter, byrder, planer og andre anvendelsesbegrænsninger:

Servitutter
- Nr. 1: 24.01.1968 - Dok om bebyggelse, benyttelse mv, Indeholder økonomiske forpligtelser, se akt
- Nr. 2: 10.08.1987 - Lokalplan nr. 22.05, Vedr 26AK
- Nr. 3: 11.04.1988 - Dok om fjernvarme/anlæg mv, Om resp se akt

Planer
Kommuneplan B.01.07 - Brovejen, Vestre og Østre Hougvej
Lokalplan 22.05 - Boligområde ved Brovejen/Danmarksvej

Anvendelsesbegrænsninger
Spildevandsplan: Kloakopland - 1.1A11, Fælleskloakeret
Middelfart Kommune har vedtaget en ny Spildevandsplan for 2026 - 2031. Nærværende ejendom fremgår af listen over ejendomme, som vil blive berørt af den fornyede spildevandsplan. Der må derfor påregnes udgifter til separering af kloak indenfor spildevandsplanens gyldighedsperiode. Spildevandsplanen kan findes på kommunens hjemmeside: https://middelfart.viewer.dkplan.niras.dk/plan/36#/5753

Varmeforsyning:
Middelfart FJV, Sygehus/Station/Havnegade - Fjernvarme

Varmeforsyning (forbud):
middelfart 6 fjv - Elvarme.

Der henvises i øvrigt til ejendommens blad i tingbogen.

COPYRIGHT DE - Formularen er autoriseret af Dansk Ejendomsmæglerforening

RealMæglerne Middelfart
CVR-nr. 41477458
Østergade 16 / 5500 Middelfart
Tlf. +4571995500 / 5500@mailreal.dk
www.realmaeglerne.dk/5500

Adresse: Danmarksvej 4, 5500 Middelfart
Kontantpris: kr. 2.495.000

Sagsnr.: 529-2719
Ejerudgift/md.: kr. 1.869

Dato: 11.11.2026

Forsikringsforhold:
Forsikringspræmien, der indgår i ejerudgiften er baseret på: sælgers aktuelle forsikring hos Gavmild Forsikringsformidling ApS
Præmien dækker brand- og husejerforsikring, herudover dækkes:
Svamp: Ja Insekt: Ja Rørskade: Ja
Forbehold: Ingen Jf. police

Ejendommens forsyningsmæssige forhold
Årligt varmeforbrug:
Udgift kr.: 20.211 Forbrug: 23.981 kWh
Udgiften er beregnet i år: 2025
Varmeinstallation og primær varmekilde: Fjernvarme - Fjernvarme
Oplysningerne stammer fra: Sælgers seneste årsforbrug

Vand: Privat vandforsyningsanlæg
Kloak: Afløb til offentligt kloaksystem

Øvrige udgifter vedrørende ejendommens drift og vedligeholdelse:
Køber gøres opmærksom på, at der vil være udgifter til energi, vand, evt. lovpligtige eftersyn af forsyningsanlæg, evt. andre forbrugsafhængige forhold samt løbende vedligeholdelse, og at disse udgifter ikke fremgår af hverken salgsopstillingens forbrugsafhængige udgifter eller ejerudgifter.

Tilstandsrapport/byggeteknisk gennemgang, elinstallationsrapport og energimærkning:

Tilstandsrapport og andre byggetekniske rapporter: Tilstandsrapport og forsikringsoplysning er under udarbejdelse og skal foreligge, før købsaftale indgås.

Elinstallationsrapport: Der foreligger elinstallationsrapport med forhold karakteriseret "risiko for stød", "risiko for brand" og "undersøges nærmere"

Energimærkning: Energimærke C

Andre forhold af væsentlig betydning:

Ejendomsmægleren har en væsentlig økonomisk eller personlig interesse i købers valg af finansiering, forsikring eller andre ydelser i tilknytning til omsætning af fast ejendom:
Ja, idet idet der kan være indgået henvisningsaftaler mellem ejendomsmægleren og de respektive udbydere.

Oplysning om foreløbige ejendomsskatter
Ejendomsværdi, grundværdi og tilhørende beskatningsgrundlag oplyst i salgsopstillingen er foreløbige værdier fastsat af Vurderingsstyrelsen til brug for foreløbig boligbeskatning. Ejendomsværdiskat samt grundskyld i salgsopstillingens ejerudgifter er beregnet ud fra de foreløbige beskatningsgrundlag og er dermed ligeledes foreløbigt ansat.

Når de endelige værdier er fastsat, vil beskatningen blive efterreguleret via forskuds-/årsopgørelsen. Eventuelle afvigelser fra de i salgsopstillingen angivne værdier og ejendomsskatter, hvad enten dette måtte være i op- eller nedadgående retning er sælger og sælgers ejendomsmægler uvedkommende.

Køber henvises til egen rådgiver for vejledning om konsekvenserne af ovenstående vedr. den foreløbige beskatning.

Arealafvigelser
Køber gøres opmærksom på at følgende bygninger ikke er registreret på BBR:
10m² udhus i haven.
12m² drivhus
15m² overdækning

Registreret olietank
Af ejendommens BBR fremgår en registreret olietank på ejendommen. Det fremgår imidlertid ikke, om der er tale om en nedgravet eller overjordisk tank. Tanken fremgår endvidere af BBR som "afblændet".

COPYRIGHT DE - Formularen er autoriseret af Dansk Ejendomsmæglerforening

RealMæglerne Middelfart
CVR-nr. 41477458
Østergade 16 / 5500 Middelfart
Tlf. +4571995500 / 5500@mailreal.dk
www.realmaeglerne.dk/5500

Adresse: Danmarksvej 4, 5500 Middelfart
Kontantpris: kr. 2.495.000

Sagsnr.: 529-2719
Ejerudgift/md.: kr. 1.869

Dato: 11.11.2026

Ejerudgift 1. år:		Pr. år
Ejendomsværdiskat	kr.	8.731
Grundskyld	kr.	3.721
Renovation	kr.	4.238
Rottebekæmpelse	kr.	139
Husforsikringspræmie	kr.	5.593
Ejerudgift i alt 1. år	kr.	22.422

Kontantbehov ved køb		
Kontantpris	kr.	2.495.000
Tinglysningsafgift af skødet	kr.	16.850
Halv ejerskifteforsikringspræmie, anslået	kr.	15.000
I alt	kr.	2.526.850

Beregning af brutto/netto på baggrund af standardfinansiering samt særlige oplysninger om finansiering:
Der gøres opmærksom på, at ejendomsmægleren iht. loven ikke må sammenlægge ejendommens ejerudgifter og finansieringsomkostninger. Den angivne brutto/nettoydelse nedenfor omfatter således alene finansieringsomkostninger i henhold til en fiktiv standardfinansiering. Ejerudgiften skal derfor lægges til denne ydelse for at beregne den samlede månedlige boligudgift. Herudover vil der være forbrugsafhængige udgifter. Bemærk at udbetalingens størrelse kan afvige ved indgåelsen af købsaftalen.

Finansieringsomkostninger i henhold til en standardfinansiering:
Udbetaling: 125.000 Brutto **ekskl.** ejerudgift 14.032 md. / 168.381 år. Netto **ekskl.** ejerudgift 11.214 md. / 134.568 år v/26,70 %
Bruttoudgiften er lig med den samlede ydelse forbundet med en standardfinansiering uden fradrag og eksklusiv ejerudgifter, forbrugsafhængige udgifter samt løbende vedligeholdelse.
Nettoudgiften er lig med bruttoudgiften efter fradrag af skattemæssigt fradrag. Bemærk at da der er tale om en standardfinansiering, vil den i visse tilfælde ikke kunne opnås.

Forudsætninger for standardfinansieringen
Standardfinansieringen er udarbejdet ud fra følgende forudsætninger:
Kontant udbetaling på 5 % af den kontante købesum oprundet til nærmeste kr. 5.000 dog minimum kr. 25.000.
Der optages et realkreditlån op til den maksimale lånegrænse for den pågældende ejendomskategori efter lov om realkreditlån og realkreditobligationer m.v. Løbetiden er 30 år. Lånet er et konverterbart obligationslån med fast rente på 4,0 %, der afdrages over hele løbetiden efter annuitetsprincippet. Lånet er baseret på dertil hørende obligationer, hvis kurs er 100 eller nærmeste herunder. Beregningsdato for realkreditlån: 02.11.2026
For restkøbesummen beregnes et boliglån. Lånet har en løbetid på 30 år. Lånet afdrages over hele løbetiden efter annuitetsprincippet. Lånet fastsættes til kurs pari, og renten fastlægges hvert kvartal den 1/2, 1/5, 1/8 og 1/11 som den gennemsnitlige rente af de 6 seneste offentliggjorte måneder i Nationalbankens statistik for nye udlån til boligformål til lønmodtagere m.v. Gennemsnitsrenten oprundes til nærmeste kvarte procent og tillægges 3 procentpoint. Nærværende rente på boliglån er baseret på den gennemsnitlige rente i perioden: 01.04.2026 - 30.09.2026

Særlige oplysninger om finansiering: I henhold til lov om formidling af fast ejendom m.v. må ejendomsmægleren ikke udarbejde eller lade udarbejde finansieringsforslag, ligesom ejendomsmægleren ikke må formidle finansiering.

COPYRIGHT DE - Formularen er autoriseret af Dansk Ejendomsmæglerforening

RealMæglerne Middelfart
CVR-nr. 41477458
Østergade 16 / 5500 Middelfart
Tlf. +4571995500 / 5500@mailreal.dk
www.realmaeglerne.dk/5500

Adresse: Danmarksvej 4, 5500 Middelfart Kontantpris: kr. 2.495.000	Sagsnr.: 529-2719 Ejerudgift/md.: kr. 1.869	Dato: 11.11.2026

Tinglysningsafgiftsreduktion: I forbindelse med handlens berigtigelse, vil sælgers pant (på nær pant i form af skadesløsbreve og udlæg) blive omdannet til afgiftspantebreve ud fra hovedstolsprincippet. Køber kan herefter anvende afgiftspantebrevene til opnåelse af tinglysningsafgiftsreduktion. Der henvises til ejendommens blad i tingbogen (hæftelsesrubrikken) for nærmere information vedr. størrelsen på købers forventede tinglysningsafgiftsreduktion. Ovenstående gælder dog ikke for pant hvilende på flere ejendomme, hvis den solgte ejendom relakseres fra pantet, eller såfremt det er fraveget særskilt i handlen.	Sælgers pant til brug for tinglysningsafgiftsreduktion: Nr. 4: hovedstol kr. 1.618.000 Nr. 5: hovedstol kr. 6.000 Nr. 6: hovedstol kr. 162.000 Kontakt ejendomsmægleren, såfremt der ønskes yderligere oplysninger om lånene.

Gæld udenfor købesummen
Ingen

COPYRIGHT DE - Formularen er autoriseret af Dansk Ejendomsmæglerforening

Guldkøber®

Kom først i køen på boligmarkedet. Skriv dig op i køberkartoteket og få en mail, når nye boliger matcher dine søgekriterier. Vi holder øje med hele boligmarkedet, så du altid får besked - uanset hvor drømmeboligen er sat til salg.

Vælg din finansieringspartner med omhu

Når du skal købe ny bolig, står du ofte overfor et valg af finansieringspartner. Dette valg bør ske på et oplyst grundlag. Start med at tage en uforpligtende snak med specialisterne i Jyske Bank. Så taler du med finansieringspartnere, der tåler sammenligning på priser, service og personlig rådgivning.
Tjek selv – det koster ikke noget.

Annonce

Mød holdet bag dit boligsalg

Velkommen til RealMæglerne Middelfart
En lokalt forankret ejendomsmægler, som varetager vurderinger og salg af ejendomme i hele Middelfart Kommune.

Kend din lokale RealMægler
Hos RealMæglerne Middelfart er vi alle uddannede Ejendomsmæglere og medlem af Dansk Ejendomsmæglerforening (MDE).
Vi er alle bosatte og lokalkendte i Middelfart Kommune.
Vi elsker vores arbejde, vores by og det at hjælpe købere og sælgere sammen om den gode handel.