



REAL

Kærmindevej 6, 7100 Vejle

Ejd. type	Villa	Bolig m ²	160
Kontant	2.395.000	Værelser	6
Ejerudgift	2.447	Grund m ²	815
Byggeår/ombygget	1964/1980	Energimærke	D

Sagsnr. **701-7682**

RealMæglerne Boligbutikken Vejle ApS

Nørrebrogade 5A / 7100 Vejle / Tlf. +45 75727420 / www.realmaeglerne.dk/vejle

Salgsopstilling

Formularens standardtekst er udarbejdet af DE i samarbejde med **Forbrugerrådet Tænk**. Organisationerne har ikke været inde over den konkrete sagsopstillings indhold. Disse er alene angivet af ejendomsmægleren i samråd med sælger.

Adresse: Kærmindevej 6, 7100 Vejle
Kontantpris: kr. 2.395.000

Sagsnr.: 701-7682
Ejerudgift/md.: kr. 2.447

Dato: 01.05.2026



Velindrettet bolig med mange muligheder og plads til at sætte sit eget præg

Kærmindevej 6 byder på en rummelig bolig med en praktisk indretning og gode rammer for dig, der ønsker at skabe dit eget drømmehjem. Beliggenheden er rolig og familievenlig, med trygge omgivelser tæt på hverdagen.

Man træder ind i et bryggers og videre ind i køkkenet, som ligger centralt i boligen. Herfra er der adgang til husets stue, hvor de store vinduer giver et flot lysindfald og en dejlig udsigt til de grønne omgivelser. Fra stuen er der udgang til terrassen og haven, som gør det nemt at forlænge opholdsrummet udendørs.

Boligen rummer en gang med hele fire værelser samt et soveværelse, hvilket giver gode muligheder for både børneværelser, kontor eller hobbyrum. Derudover har huset to badeværelser – en praktisk løsning til både familier og gæster.

Udenfor findes en forhave samt et skur med ekstra opbevaringsplads.

En bolig med masser af potentiale og fleksibilitet – ideel til dig, der ønsker at sætte dit eget præg i rolige og trygge omgivelser.

Vigtig information:

Der gøres opmærksom på, at en købsaftale, hvis denne alene er underskrevet af køber, er et tilbud til sælger, og at sælger ikke er forpligtet til at acceptere tilbuddet, heller ikke selv om det måtte være i overensstemmelse med udbudsvilkårene.

Medvirkende ejendomsmægler repræsenterer sælger, og kan ikke være rådgiver for begge parter i samme handel. Køber opfordres derfor til at søge egen juridisk, finansiel samt byggeteknisk rådgivning m.v.

Ansvarlig ejendomsmægler: Kasper Skovgaard Thureby

Adresse: Kærmindevej 6, 7100 Vejle
Kontantpris: kr. 2.395.000

Sagsnr.: 701-7682
Ejerudgift/md.: kr. 2.447

Dato: 01.05.2026

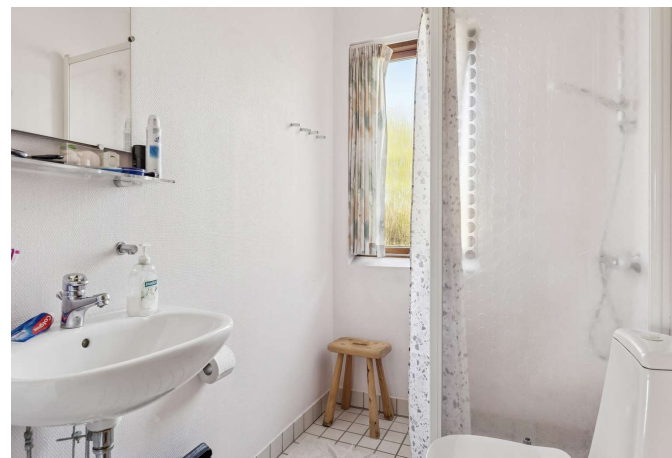



Adresse: Kærmindevej 6, 7100 Vejle
Kontantpris: kr. 2.395.000

Sagsnr.: 701-7682
Ejerudgift/md.: kr. 2.447

Dato: 01.05.2026





Adresse: Kærmindevej 6, 7100 Vejle
Kontantpris: kr. 2.395.000

Sagsnr.: 701-7682
Ejerudgift/md.: kr. 2.447

Dato: 01.05.2026

Ejendomsdata*:

Ejendommen

Ejendomstype: Villa
Må benyttes til: Beboelse
Kommune: Vejle
Matr.nr.: 1vz Pedersholm, Vejle Jorder
BFE-nr.: 5695158
Zonestatus: Byzone
Vej: Offentlig vej
Opført/ombygget år: 1964/1980

Offentlig vurdering og beskatningsgrundlag

Offentlig vurdering pr. 2024
Ejendomsværdi: 2.310.000
Grundværdi: 1.151.000
Grundlag for ejd. værdiskat: 1.848.000
Grundlag for grundskyld: 920.800

Arealer**

Grundareal: 815 m²
Boligareal i alt: 160 m²
Øvrige arealer:
Garage: 18 m²

** Læs nærmere om, hvordan arealer opgøres på www.boligejer.dk. Bygningsarealer oplyses ifølge BBR-meddelelsen.

* Flere af oplysningerne vedr. ejendommen, arealer, offentlig vurdering mv. er indhentet fra diverse offentlige registre og kan derfor ikke betragtes som en garanti.

Servitutter, byrder, planer og andre anvendelsesbegrænsninger:

Servitutter

- Nr. : 01.05.2026 -
- Nr. : 01.05.2026 -
- Nr. : 01.05.2026 -
- Nr. : 01.05.2026 -
- Nr. 1: 16.10.1957 - Dok om højspænding mv, master mv, Ikke til hinder for prioritering
- Nr. 2: 07.09.1963 - Dok om fjernvarme/anlæg mv, Om resp se akt
- Nr. 3: 14.01.1964 - Dok om bebyggelse, benyttelse mv
- Nr. 4: 07.09.1993 - Dok om bebyggelse, benyttelse mv Rette tinglysning-dato er 7/9 1963.

Planer

Kommuneplan 1.3.B.2 - Boligområde ved Pedersholm Allé i Vejle

Tilbehør:

Det er aftalt, at følgende tilstedeværende hårde hvidevarer og løsøre medfølger (fabrikat):

Ovn: VossKøleskab: LiebherOpvaskemaskine: WascoKogeplade: UkendtEmhætte: Ukendt

Øvrige tilstedeværende hårde hvidevarer og løsøre medfølger ikke.

Der henvises i øvrigt til ejendommens blad i tingbogen.



Adresse: Kærmindevej 6, 7100 Vejle
Kontantpris: kr. 2.395.000

Sagsnr.: 701-7682
Ejerudgift/md.: kr. 2.447

Dato: 01.05.2026

Forsikringsforhold:

Forsikringspræmien, der indgår i ejerudgiften er baseret på: sælgers aktuelle forsikring hos GF Forsikring Trekant-Området

Præmien dækker brand- og husejerforsikring, herudover dækkes:

Svamp: Ja Insekt: Ja Rørskade: Ja

Forbehold:

Andre forhold af væsentlig betydning:

Der henvises til side 5

Ejendommens forsyningsmæssige forhold

Årligt varmeforbrug:

Udgift kr.: 23.800 Forbrug: 31.250 kWh

Udgiften er beregnet i år: 2026

Varmeinstallation: Fjernvarme

Ejendommens primære varmekilde: Fjernvarme

Oplysningerne stammer fra: Energimærke

Vand: Privat vandforsyningsanlæg

Kloak: Fælleskloakeret: spildevand + tag- og overfladevand

Øvrige udgifter vedrørende ejendommens drift og vedligeholdelse:

Køber gøres opmærksom på, at der vil være udgifter til energi, vand, evt. lovpligtige eftersyn af forsyningsanlæg, evt. andre forbrugsafhængige forhold samt løbende vedligeholdelse, og at disse udgifter ikke fremgår af hverken salgssopstillingens forbrugsafhængige udgifter eller ejerudgifter.

Tilstandsrapport/byggeteknisk gennemgang, elinstallationsrapport og energimærkning:

Tilstandsrapport og andre byggetekniske rapporter: Der foreligger tilstandsrapport med forhold karakteriseret rødt hus og gult hus

Elinstallationsrapport: Der foreligger elinstallationsrapport med forhold karakteriseret "risiko for stød" og "risiko for brand"

Energimærkning: Energimærke D



Adresse: Kærmindevej 6, 7100 Vejle
Kontantpris: kr. 2.395.000

Sagsnr.: 701-7682
Ejerudgift/md.: kr. 2.447

Dato: 01.05.2026

Ejerudgift 1. år:

		Pr. år	Kontantbehov ved køb		
Ejendomsværdiskat	kr.	9.425	Kontantpris	kr.	2.395.000
Grundskyld	kr.	9.668	Tinglysningsafgift af skødet	kr.	16.250
Rottebekæmpelse	kr.	118	Halv ejerskifteforsikringspræmie	kr.	8.794
Renovation, anslået	kr.	4.020	I alt	kr.	2.420.044
Husforsikring	kr.	6.137			

Køber gøres opmærksom på, at der i ovennævnte kontantbehov ved køb ikke er indeholdt udgifter til: Finansiering, herunder kursikring og bankgarantistillelse mv., købers egne rådgivere, herunder juridiske, finansielle og byggetekniske.

Ejerudgift i alt 1. år kr. 29.368

Beregning af brutto/netto på baggrund af standardfinansiering samt særlige oplysninger om finansiering:

Der gøres opmærksom på, at ejendomsmægleren iht. loven ikke må sammenlægge ejendommens ejerudgifter og finansieringsomkostninger. Den angivne brutto/nettoydelse nedenfor omfatter således alene finansieringsomkostninger i henhold til en fiktiv standardfinansiering. Ejerudgiften skal derfor lægges til denne ydelse for at beregne den samlede månedlige boligudgift. Herudover vil der være forbrugsafhængige udgifter. Bemærk at udbetalingens størrelse kan afvige ved indgåelsen af købsaftalen.

Finansieringsomkostninger i henhold til en standardfinansiering:

Udbetaling: 120.000 Brutto **ekskl.** ejerudgift 13.062 md. / 156.746 år. Netto **ekskl.** ejerudgift 10.673 md. / 128.078 år v/24,29 %

Bruttoudgiften er lig med den samlede ydelse forbundet med en standardfinansiering uden fradrag og eksklusiv ejerudgifter, forbrugsafhængige udgifter samt løbende vedligeholdelse.

Nettoudgiften er lig med bruttoudgiften efter fradrag af skattemæssigt fradrag. Bemærk at da der er tale om en standardfinansiering, vil den i visse tilfælde ikke kunne opnås.

Forudsætninger for standardfinansieringen

Standardfinansieringen er udarbejdet ud fra følgende forudsætninger:

Kontant udbetaling på 5 % af den kontante købesum oprundet til nærmeste kr. 5.000 dog minimum kr. 25.000.

Der optages et realkreditlån op til den maksimale lånegrænse for den pågældende ejendomskategori efter lov om realkreditlån og realkreditobligationer m.v. Løbetiden er 30 år. Lånet er et konverterbart obligationslån med fast rente på 4,0 %, der afdrages over hele løbetiden efter annuitetsprincippet. Lånet er baseret på dertil hørende obligationer, hvis kurs er 100 eller nærmeste herunder. Beregningsdato for realkreditlån: 08.04.2026

For restkøbesummen beregnes et boliglån. Lånet har en løbetid på 30 år. Lånet afdrages over hele løbetiden efter annuitetsprincippet. Lånet fastsættes til kurs pari, og renten fastlægges hvert kvartal den 1/2, 1/5, 1/8 og 1/11 som den gennemsnitlige rente af de 6 seneste offentliggjorte måneder i Nationalbankens statistik for nye udlån til boligformål til lønmodtagere m.v. Gennemsnitsrenten oprundes til nærmeste kvarte procent og tillægges 3 procentpoint. Nærværende rente på boliglån er baseret på den gennemsnitlige rente i perioden: 01.07.2025 - 31.12.2025

Særlige oplysninger om finansiering: I henhold til lov om formidling af fast ejendom m.v. må ejendomsmægleren ikke udarbejde eller lade udarbejde finansieringsforslag, ligesom ejendomsmægleren ikke må formidle finansiering.



Adresse: Kærmindevej 6, 7100 Vejle
Kontantpris: kr. 2.395.000

Sagsnr.: 701-7682
Ejerudgift/md.: kr. 2.447

Dato: 01.05.2026

Tinglysningsafgiftsreduktion:

I forbindelse med handlens berigtigelse, vil sælgers pant (på nær pant i form af skadesløsbreve og udlæg) blive omdannet til afgiftspantebreve ud fra hovedstolsprincippet. Køber kan herefter anvende afgiftspantebrevene til opnåelse af tinglysningsafgiftsreduktion. Der henvises til ejendommens blad i tingbogen (hæftelsesrubrikken) for nærmere information vedr. størrelsen på købers forventede tinglysningsafgiftsreduktion. Ovenstående gælder dog ikke for pant hvilende på flere ejendomme, hvis den solgte ejendom relaxeres fra pantet, eller såfremt det er fraveget særskilt i handlen.

Sælgers pant til brug for tinglysningsafgiftsreduktion:

Nr. 5: hovedstol kr. 1.015.000

Gæld udenfor købesummen

Ingen

Andre forhold af væsentlig betydning

Salgsopstilling

Der kan være visse oplysninger til salgsopstillingen, der endnu ikke er tilgængelige. Vi arbejder løbende på at indhente de relevante oplysninger, og disse vil senest foreligge for køber på tidspunktet for afgivelse af købstilbud.

Oplysning om foreløbige ejendomsskatter

Ejendomsværdi, grundværdi og tilhørende beskatningsgrundlag oplyst i salgsopstillingen er foreløbige værdier fastsat af Vurderingsstyrelsen til brug for foreløbig boligbeskatning. Ejendomsværdiskat samt grundskyld i salgsopstillingens ejerudgifter er beregnet ud fra de foreløbige beskatningsgrundlag og er dermed ligeledes foreløbigt ansat.

Når de endelige værdier er fastsat, vil beskatningen blive efterreguleret via forskuds-/årsopgørelsen. Eventuelle afvigelser fra de i salgsopstillingen angivne værdier og ejendomsskatter, hvad enten dette måtte være i op- eller nedadgående retning er sælger og sælgers ejendomsmægler uvedkommende.

Køber henvises til egen rådgiver for vejledning om konsekvenserne af ovenstående vedr. den foreløbige beskatning.

Områdeklassificeret forurening

Ejendommen er områdeklassificeret som lettere forurenede, eftersom ejendommen er beliggende i byzone. Lettere forurening er forurening, som ligger under kriterierne for kortlægning som forurenede, men over et defineret mindste kriterium. Der er forespurgt hos Region Syd, om der er konstateret forurening og der foreligger et negativt svar, som medfølger købsaftalen.

Planforhold

Der gøres opmærksom på at ejendommen ligger i et område med kommuneplan og spildevandsplan

Bygge og beskyttelseslinjer

Der gøres opmærksom på, at der på ejendommen er registreret Skovbyggelinjer.

Afvielser fra BBR

Der gøres opmærksom på, at der er uoverensstemmelser mellem BBR og de faktiske forhold jf. tilstandsrapporten. Overdækket terrasse er ikke nævnt på BBR.

Tinglyste hæftelser:

Pantebrev lyst stort kr. 1.015.000 jf. tingbogsattest pr. d. 10.03.2026

REAL

Guldkøber[®]

Kom først i køen på boligmarkedet. Skriv dig op i køberkartoteket og få en mail, når nye boliger matcher dine søgekriterier. Vi holder øje med hele boligmarkedet, så du altid får besked - uanset hvor drømmeboligen er sat til salg.

Vælg din finansieringspartner med omhu

Når du skal købe ny bolig, står du ofte overfor et valg af finansieringspartner. Dette valg bør ske på et oplyst grundlag. Start med at tage en uforpligtende snak med specialisterne i Jyske Bank. Så taler du med finansieringspartnere, der tåler sammenligning på priser, service og personlig rådgivning. Tjek selv – det koster ikke noget.

Annonce



Mød holdet bag dit boligsalg

Velkommen til RealMæglerne Boligbutikkerne i Vejle og Jelling!

VI SÆLGER BOLIGER - VI SAMLER IKKE PÅ DEM!

Vi er et ungt dynamisk team, der med stor kompetence og erfaring vil gøre alt for at sælge netop din bolig. Vi er altid villige til at hjælpe og er aldrig længere væk end et telefonopkald. Vi er ikke den største ejendomsmægler i Vejle og opland, men vi bestræber os på, at være den bedste målt på antallet af tilfredse kunder.

Vi har Danmarks eneste køberkartotek med GULDkøbere, der står klar til at købe.

Vi glæder os til at møde dig.