

REAL



Storegade 11, 8765 Klovborg

Ejd. type	Villa	Bolig m ²	153
Kontant	375.000	Værelser	7
Ejerudgift	899	Grund m ²	475
Byggeår	1926	Energimærke	E

Sagsnr. **70503182**

RealMæglerne Silkeborg Brdr. Thomsen & Halberg ApS

Borgergade 19 / 8600 Silkeborg / Tlf. +45 53868600 / www.realmaeglerne.dk/silkeborg

Salgsopstilling

Formularens standardtekst er udarbejdet af DE i samarbejde med **Forbrugerrådet Tænk**. Organisationerne har ikke været inde over den konkrete sagsopstillings indhold. Disse er alene angivet af ejendomsmægleren i samråd med sælger.

Adresse: Storegade 11, 8765 Klovborg
Kontantpris: kr. 375.000

Sagsnr.: 70503182
Ejerudgift/md.: kr. 899

Dato: 11.05.2026



Billig ejendom med potentiale – oplagt til renovering eller investering

På Storegade i Klovborg udbydes denne rummelige ejendom med masser af muligheder for den rette køber. Her får du en bolig, der henvender sig til dig, som ikke er bange for at tage fat og ønsker at skabe dit eget hjem eller en god investering til en attraktiv pris.

Huset rummer mange kvadratmeter og en fleksibel planløsning med flere værelser, hvilket giver gode muligheder for både familiebolig, hobbyplads eller indretning med henblik på udlejning. Ejendommen fremstår som et gør-det-selv projekt, hvor en renovering vil kunne forvandle boligen og samtidig skabe værdiforøgelse.

Kælderen giver ekstra plads til opbevaring, værksted eller andre praktiske formål, og den samlede ejendom rummer derfor mange anvendelsesmuligheder.

I ejendommen er der installeret et nyere effektivt træpillerfyr, som gør ejendommen billig at varme op.

Beliggenheden i Klovborg er rolig og landsbypræget med kort afstand til hverdagens nødvendigheder, samtidig med at du har nem adgang til Horsens, hvilket gør ejendommen attraktiv for både pendlere og potentielle lejere.

Vigtig information:

Der gøres opmærksom på, at en købsaftale, hvis denne alene er underskrevet af køber, er et tilbud til sælger, og at sælger ikke er forpligtet til at acceptere tilbuddet, heller ikke selv om det måtte være i overensstemmelse med udbudsvilkårene.

Medvirkende ejendomsmægler repræsenterer sælger, og kan ikke være rådgiver for begge parter i samme handel. Køber opfordres derfor til at søge egen juridisk, finansiel samt byggeteknisk rådgivning m.v.

Ansvarlig ejendomsmægler: Klaus Nygaard Thomsen

Adresse: Storegade 11, 8765 Klovborg
Kontantpris: kr. 375.000

Sagsnr.: 70503182
Ejerudgift/md.: kr. 899

Dato: 11.05.2026

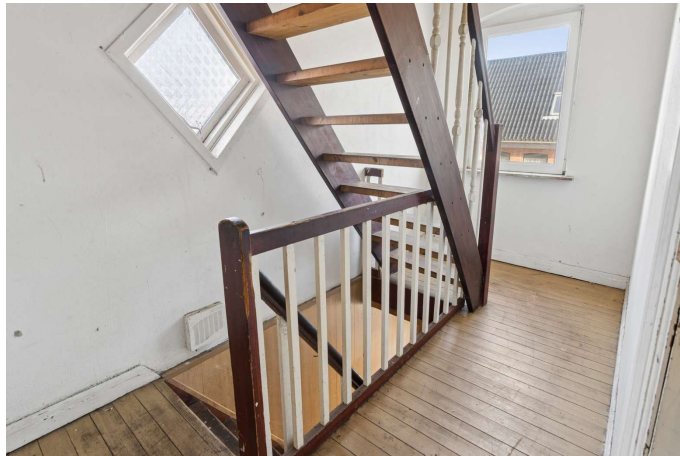

Adresse: Storegade 11, 8765 Klovborg
Kontantpris: kr. 375.000

Sagsnr.: 70503182
Ejerudgift/md.: kr. 899

Dato: 11.05.2026



Vejledende tegning uden ansvar

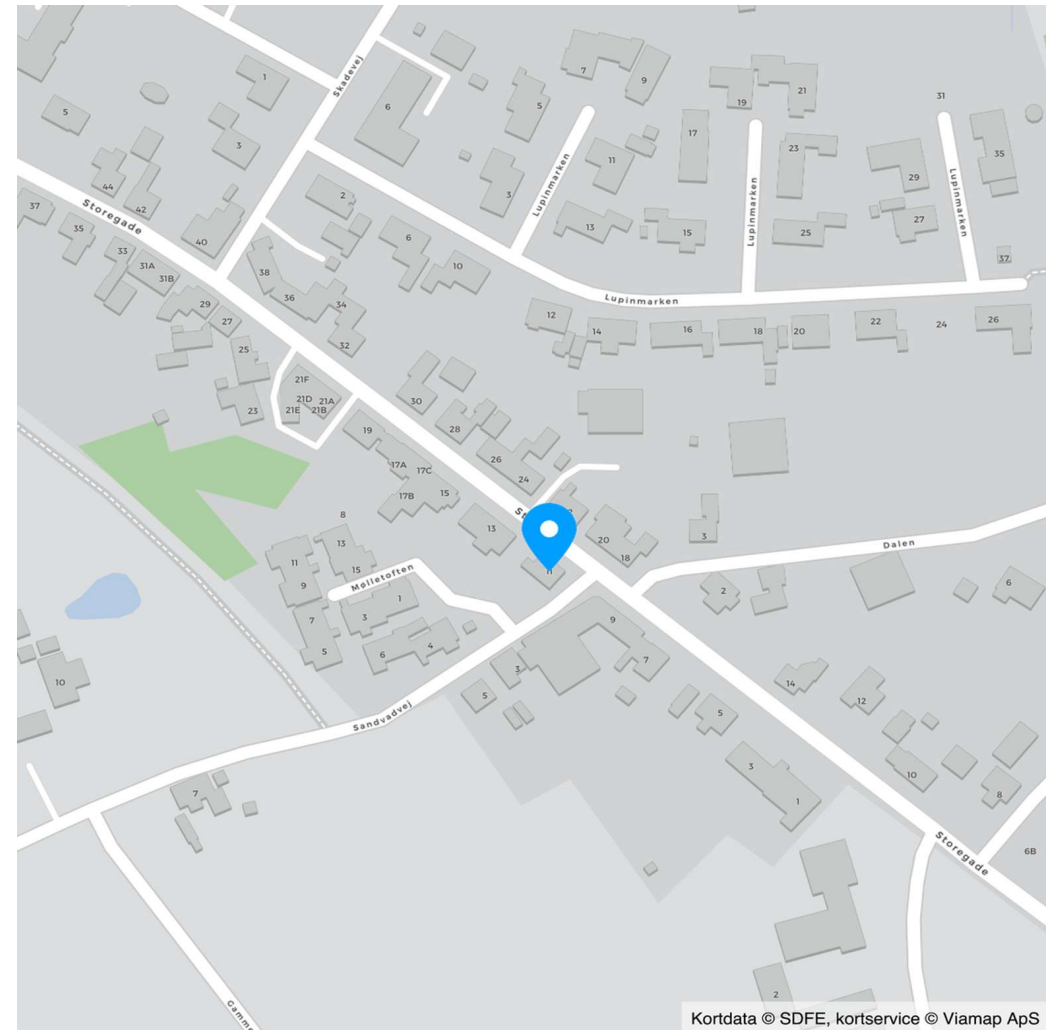

Kortdata © SDFE, kortservice © Viamap ApS

Adresse: Storegade 11, 8765 Klovborg
Kontantpris: kr. 375.000

Sagsnr.: 70503182
Ejerudgift/md.: kr. 899

Dato: 11.05.2026

Ejendomsdata*:

Ejendommen

Ejendomstype: Villa
Må benyttes til:
Kommune: Ikast-Brande
Matr.nr.: 4r Klovborg By, Klovborg
BFE-nr.: 4306030
Zonestatus: Byzone
Vej:
Opført/ombygget år: 1926

Offentlig vurdering og beskatningsgrundlag

Offentlig vurdering pr. 2024
Ejendomsværdi: 770.000
Grundværdi: 155.000
Grundlag for ejd. værdiskat: 616.000
Grundlag for grundskyld: 124.000

Arealer**

Grundareal: 475 m²
Boligareal i alt: 153 m²
Øvrige arealer:
Kælder: 90 m²

** Læs nærmere om, hvordan arealer opgøres på www.boligejer.dk. Bygningsarealer oplyses ifølge BBR-meddelelsen.

* Flere af oplysningerne vedr. ejendommen, arealer, offentlig vurdering mv. er indhentet fra diverse offentlige registre og kan derfor ikke betragtes som en garanti.

Servitutter, byrder, planer og andre anvendelsesbegrænsninger:

Servitutter

- Nr. 1: 16.06.1956 - Dok om byggelinier mv

Planer

Kommuneplan 20.B6.1 - Blandet bolig og erhverv, Landsbymidten, Klovborg

Tilbehør:

Det er aftalt, at følgende tilstedeværende hårde hvidevarer og løsøre medfølger (fabrikat):

Hårde hvidevare i køkkenet

Øvrige tilstedeværende hårde hvidevarer og løsøre medfølger ikke.

Der henvises i øvrigt til ejendommens blad i tingbogen.

Adresse: Storegade 11, 8765 Klovborg
Kontantpris: kr. 375.000

Sagsnr.: 70503182
Ejerudgift/md.: kr. 899

Dato: 11.05.2026

Forsikringsforhold:

Forsikringspræmien, der indgår i ejerudgiften er baseret på: sælgers aktuelle forsikring hos GF Forsikring
Præmien dækker brand- og husejerforsikring, herudover dækkes:

Svamp: Ja Insekt: Ja Rørskade: Ja
Forbehold:

Andre forhold af væsentlig betydning:

Ejendommens forsyningsmæssige forhold

Årligt varmeforbrug:

Udgift kr.: 20.600 Forbrug:

Udgiften er beregnet i år: 2026

Varmeinstallation: Kombifyr

Ejendommens primære varmekilde: Kombifyr

Ejendommens supplerende varmekilde: Ingen

Oplysningerne stammer fra: Energimærke

Vand: Privat vandforsyningsanlæg

Kloak: Separatkloakeret: spildevand + tag- og overfladevand

Øvrige udgifter vedrørende ejendommens drift og vedligeholdelse:

Køber gøres opmærksom på, at der vil være udgifter til energi, vand, evt. lovpligtige eftersyn af forsyningsanlæg, evt. andre forbrugsafhængige forhold samt løbende vedligeholdelse, og at disse udgifter ikke fremgår af hverken salgsoptillingens forbrugsafhængige udgifter eller ejerudgifter.

Tilstandsrapport/byggeteknisk gennemgang, elinstallationsrapport og energimærkning:

Tilstandsrapport og andre byggetekniske rapporter: Tilstandsrapport og forsikringsoplysning er under udarbejdelse og skal foreligge, før købsaftale indgås.

Elinstallationsrapport: Elinstallationsrapport er under udarbejdelse og skal foreligge, før købsaftale indgås.

Energimærkning: Energimærke E

Adresse: Storegade 11, 8765 Klovborg
Kontantpris: kr. 375.000

Sagsnr.: 70503182
Ejerudgift/md.: kr. 899

Dato: 11.05.2026

Ejerudgift 1. år:		Pr. år	Kontantbehov ved køb		
Ejendomsværdiskat	kr.	3.142	Kontantpris	kr.	375.000
Grundskyld	kr.	1.128	Tinglysningsafgift af skødet	kr.	4.150
Husforsikring	kr.	2.920	Halv ejerskifteforsikringspræmie, anslået	kr.	7.000
Skorstensfejning	kr.	562	I alt	kr.	386.150
Rottebekæmpelse	kr.	80			
Renovation	kr.	2.960			
Ejerudgift i alt 1. år		kr.	10.792		

Beregning af brutto/netto på baggrund af standardfinansiering samt særlige oplysninger om finansiering:

Der gøres opmærksom på, at ejendomsmægleren iht. loven ikke må sammenlægge ejendommens ejerudgifter og finansieringsomkostninger. Den angivne brutto/nettoydelse nedenfor omfatter således alene finansieringsomkostninger i henhold til en fiktiv standardfinansiering. Ejerudgiften skal derfor lægges til denne ydelse for at beregne den samlede månedlige boligudgift. Herudover vil der være forbrugsafhængige udgifter. Bemærk at udbetalingens størrelse kan afvige ved indgåelsen af købsaftalen.

Finansieringsomkostninger i henhold til en standardfinansiering:

Udbetaling: 25.000 Brutto **ekskl.** ejerudgift 2.097 md. / 25.162 år. Netto **ekskl.** ejerudgift 1.685 md. / 20.214 år v/26,07 %

Bruttoudgiften er lig med den samlede ydelse forbundet med en standardfinansiering uden fradrag og eksklusiv ejerudgifter, forbrugsafhængige udgifter samt løbende vedligeholdelse.

Nettoudgiften er lig med bruttoudgiften efter fradrag af skattemæssigt fradrag. Bemærk at da der er tale om en standardfinansiering, vil den i visse tilfælde ikke kunne opnås.

Forudsætninger for standardfinansieringen

Standardfinansieringen er udarbejdet ud fra følgende forudsætninger:

Kontant udbetaling på 5 % af den kontante købesum oprundet til nærmeste kr. 5.000 dog minimum kr. 25.000.

Der optages et realkreditlån op til den maksimale lånegrænse for den pågældende ejendomskategori efter lov om realkreditlån og realkreditobligationer m.v. Løbetiden er 30 år. Lånet er et konverterbart obligationslån med fast rente på 4,0 %, der afdrages over hele løbetiden efter annuitetsprincippet. Lånet er baseret på dertil hørende obligationer, hvis kurs er 100 eller nærmeste herunder. Beregningsdato for realkreditlån: 30.04.2026

For restkøbesummen beregnes et boliglån. Lånet har en løbetid på 30 år. Lånet afdrages over hele løbetiden efter annuitetsprincippet. Lånet fastsættes til kurs pari, og renten fastlægges hvert kvartal den 1/2, 1/5, 1/8 og 1/11 som den gennemsnitlige rente af de 6 seneste offentliggjorte måneder i Nationalbankens statistik for nye udlån til boligformål til lønmodtagere m.v. Gennemsnitsrenten oprundes til nærmeste kvarte procent og tillægges 3 procentpoint. Nærværende rente på boliglån er baseret på den gennemsnitlige rente i perioden: 01.10.2025 - 31.03.2026

Særlige oplysninger om finansiering: I henhold til lov om formidling af fast ejendom m.v. må ejendomsmægleren ikke udarbejde eller lade udarbejde finansieringsforslag, ligesom ejendomsmægleren ikke må formidle finansiering.

Adresse: Storegade 11, 8765 Klovborg
Kontantpris: kr. 375.000

Sagsnr.: 70503182
Ejerudgift/md.: kr. 899

Dato: 11.05.2026

Tinglysningsafgiftsreduktion:

I forbindelse med handlens berigtigelse, vil sælgers pant (på nær pant i form af skadesløsbreve og udlæg) blive omdannet til afgiftspantebreve ud fra hovedstolsprincippet. Køber kan herefter anvende afgiftspantebrevene til opnåelse af tinglysningsafgiftsreduktion. Der henvises til ejendommens blad i tingbogen (hæftelsesrubrikken) for nærmere information vedr. størrelsen på købers forventede tinglysningsafgiftsreduktion. Ovenstående gælder dog ikke for pant hvilende på flere ejendomme, hvis den solgte ejendom relaxeres fra pantet, eller såfremt det er fraveget særskilt i handlen.

Sælgers pant til brug for tinglysningsafgiftsreduktion:

Nr. 2: hovedstol kr. 61.600

Gæld udenfor købesummen

Ingen

REAL

Guldkøber[®]

Kom først i køen på boligmarkedet. Skriv dig op i køberkartoteket og få en mail, når nye boliger matcher dine søgekriterier. Vi holder øje med hele boligmarkedet, så du altid får besked - uanset hvor drømmeboligen er sat til salg.

Vælg din finansieringspartner med omhu

Når du skal købe ny bolig, står du ofte overfor et valg af finansieringspartner. Dette valg bør ske på et oplyst grundlag. Start med at tage en uforpligtende snak med specialisterne i Jyske Bank. Så taler du med finansieringspartnere, der tåler sammenligning på priser, service og personlig rådgivning.

Tjek selv – det koster ikke noget.

Annonce



Mød holdet bag dit boligsalg

RealMæglerne Silkeborg ved Connie Halberg - vi tager det personligt!

Vi er dit stærke lokale team med mange års erfaring med salg af villaer, grunde, ejerlejligheder, andelsboliger og projekter. Connie Halberg, har solgt boliger i Silkeborg i mere end 31 år, og står i dag i spidsen for vores super gode team på Borgergade, som altid sætter kunden forrest og hvor vi altid yder vores bedste for at det skal blive en god oplevelse for en sælger og en køber at handle ejendom.

Her er gode parkeringsforhold og du kan stå i tørvejrs og nyde udstillingen, idet fortorvet går igennem bygningen. Kom ind og se vores flotte og hyggelige butik. Vi har altid kaffe på kanden.. og er altid klar til en "bolig snak".