

REAL



Pottervej 27, Over Jerstal, 6500 Vojens

Ejd. type	Villa	Bolig m ²	90
Kontant	545.000	Værelser	4
Ejerudgift	1.191	Grund m ²	994
Byggeår	1942	Energimærke	G

Sagsnr. **7261411**

RealMæglerne Haderslev & Vojens ApS

Jomfrustien 8, 1 / 6100 Haderslev / Tlf. +45 70707874 / www.realmaeglerne.dk/6100

Salgsopstilling

Formularens standardtekst er udarbejdet af DE i samarbejde med **Forbrugerrådet Tænk**. Organisationerne har ikke været inde over den konkrete sagsopstillings indhold. Disse er alene angivet af ejendomsmægleren i samråd med sælger.

Adresse: Pottervej 27, Over Jerstal, 6500 Vojens
Kontantpris: kr. 545.000

Sagsnr.: 7261411
Ejerudgift/md.: kr. 1.191

Dato: 30.06.2026



Indflytningsklar villa med veludnyttede etagemeter

På Pottervej 27 finder I en indflytningsklar villa, hvor sælger har foretaget en flot modernisering, som har skabt en bolig med et godt helhedsindtryk og en velfungerende planløsning. Ejendommen er opført i 1942 og rummer i alt 160 etagemeter, der er udnyttet på en gennemtænkt måde.

Boligens opholdsafdeling består af et dejligt køkken i åben forbindelse med både spisestue og sofastue. Her er der skabt et sammenhængende opholdsmiljø med et godt lysindfald og en indretning, der fungerer rigtig godt i hverdagen.

I stueplan finder I desuden to gode værelser samt et badeværelse. Undertagen byder på flere gode disponible rum, som giver masser af anvendelsesmuligheder, hvad enten behovet er hobbyrum, hjemmekontor eller ekstra opbevaringsplads. Her findes også et praktisk gæstetoilet.

Pottervej 27 er en velholdt villa, hvor moderniseringerne og den gennemtænkte indretning giver en bolig, der fremstår både funktionel og tidsvarende.

Vigtig information:

Der gøres opmærksom på, at en købsaftale, hvis denne alene er underskrevet af køber, er et tilbud til sælger, og at sælger ikke er forpligtet til at acceptere tilbuddet, heller ikke selv om det måtte være i overensstemmelse med udbudsvilkårene.

Medvirkende ejendomsmægler repræsenterer sælger, og kan ikke være rådgiver for begge parter i samme handel. Køber opfordres derfor til at søge egen juridisk, finansiel samt byggeteknisk rådgivning m.v.

Ansvarlig ejendomsmægler: Nicolai Gerber

Adresse: Pottervej 27, Over Jerstal, 6500 Vojens
Kontantpris: kr. 545.000

Sagsnr.: 7261411
Ejerudgift/md.: kr. 1.191

Dato: 30.06.2026





Adresse: Pottervej 27, Over Jerstal, 6500 Vojens
Kontantpris: kr. 545.000

Sagsnr.: 7261411
Ejerudgift/md.: kr. 1.191

Dato: 30.06.2026

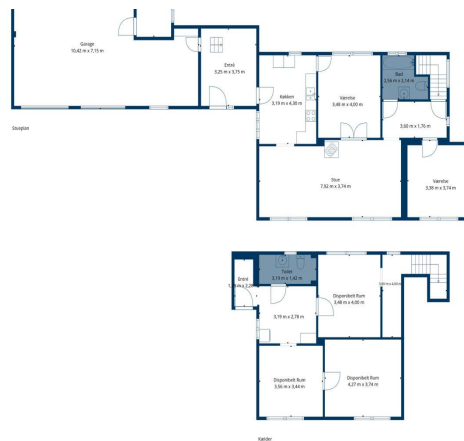
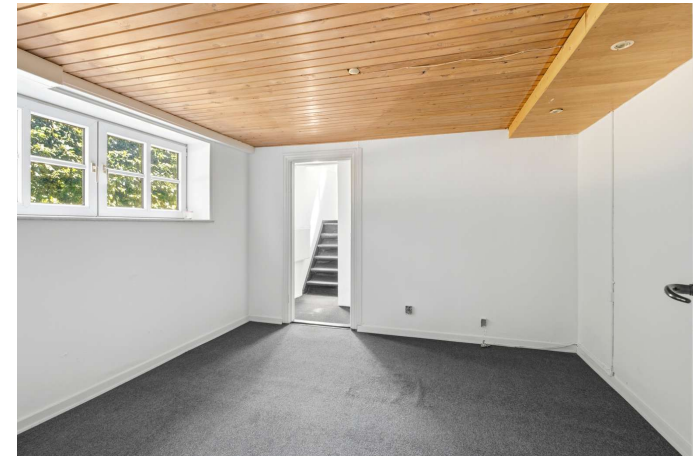



Adresse: Pottervej 27, Over Jerstal, 6500 Vojens
Kontantpris: kr. 545.000

Sagsnr.: 7261411
Ejerudgift/md.: kr. 1.191

Dato: 30.06.2026

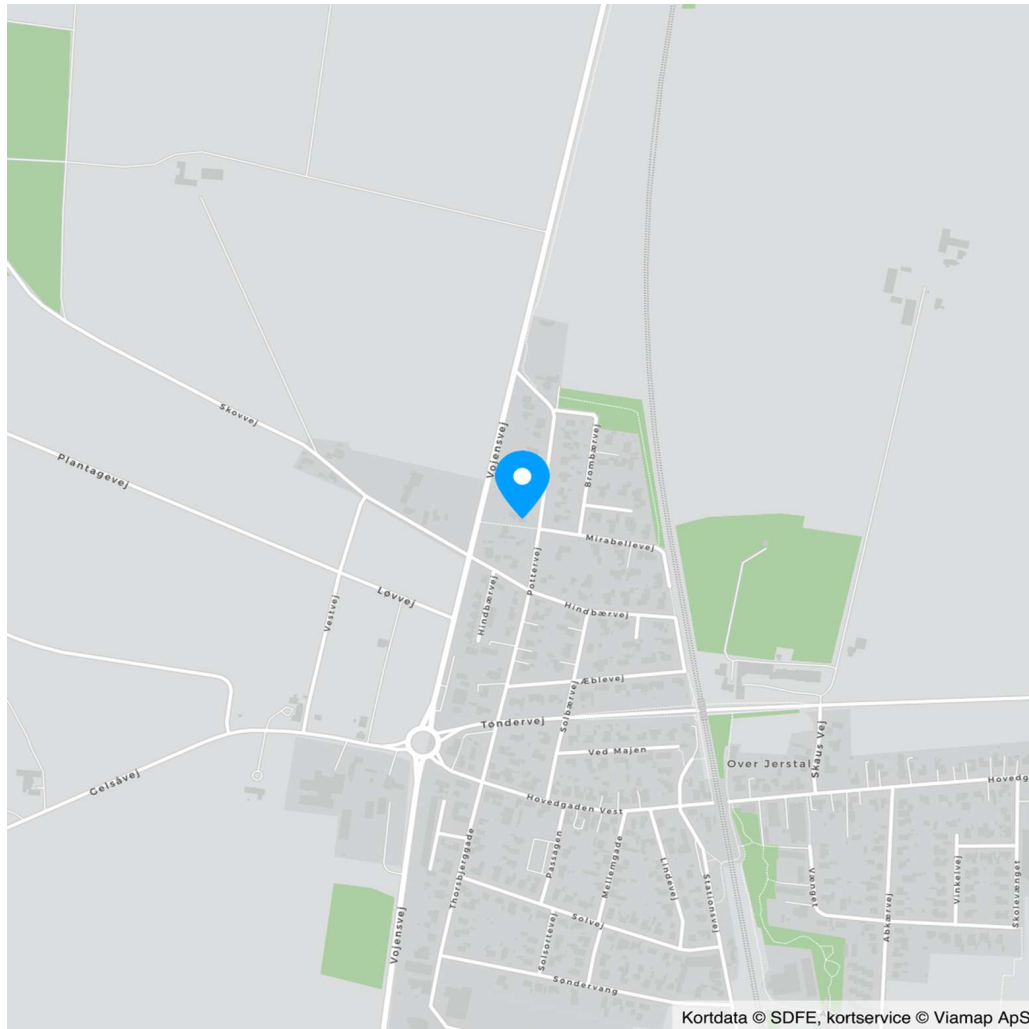



Adresse: Pottervej 27, Over Jerstal, 6500 Vojens
Kontantpris: kr. 545.000

Sagsnr.: 7261411
Ejerudgift/md.: kr. 1.191

Dato: 30.06.2026

Ejendomsdata*:

Ejendommen

Ejendomstype: Villa
Må benyttes til: Beboelse
Kommune: Haderslev
Matr.nr.: 263 Over Jerstal, Vedsted
BFE-nr.: 5191067
Zonestatus: Byzone
Vej: Offentlig vej
Opført/ombygget år: 1942

Offentlig vurdering og beskatningsgrundlag

Offentlig vurdering pr. 2024
Ejendomsværdi: 522.000
Grundværdi: 145.000
Grundlag for ejd. værdiskat: 417.600
Grundlag for grundskyld: 116.000

Arealer**

Grundareal: 994 m²
Boligareal i alt: 90 m²
Øvrige arealer:
Kælder: 70 m²
Indbygget udestue el. lign.: 14 m²
Garage: 40 m²

** Læs nærmere om, hvordan arealer opgøres på www.boligejer.dk. Bygningsarealer oplyses ifølge BBR-meddelelsen.

* Flere af oplysningerne vedr. ejendommen, arealer, offentlig vurdering mv. er indhentet fra diverse offentlige registre og kan derfor ikke betragtes som en garanti.

Servitutter, byrder, planer og andre anvendelsesbegrænsninger:

Servitutter

- Nr. 1: 05.09.1964 - Dok. om luftfartshindringer, m.v. Vedr. matr. 761,762 og 763. (Se matr. 146) 41_OVE_147 og 41_HØG_109

Planer

Kommuneplan 13.10.BO.01 - Boligområde Pottervej

Varmeplan: Varmeplan for gasområder - december 2022 (Haderslev Kommune)

Spildevandsplan: Kloakopland - D01

Drikkevandsinteresser: Ejendommen er beliggende i et område med særlige drikkevandsinteresser.

Olietank: Der findes en afblændet olietank på ejendommen

Tilbehør:

Det er aftalt, at følgende tilstedeværende hårde hvidevarer og løsøre medfølger (fabrikat):

Øvrige tilstedeværende hårde hvidevarer og løsøre medfølger ikke.

Der henvises i øvrigt til ejendommens blad i tingbogen.



Adresse: Pottervej 27, Over Jerstal, 6500 Vojens
Kontantpris: kr. 545.000

Sagsnr.: 7261411
Ejerudgift/md.: kr. 1.191

Dato: 30.06.2026

Forsikringsforhold:

Forsikringspræmien, der indgår i ejerudgiften er baseret på: hos
Præmien dækker brand- og husejerforsikring, herudover dækkes:
Svamp: Insekt: Rørskade:
Forbehold:

Andre forhold af væsentlig betydning:

Der henvises til side 5

Ejendommens forsyningsmæssige forhold

Årligt varmeforbrug:

Udgift kr.: 2.023 Forbrug: 56.270 kWh

Udgiften er beregnet i år: 44000

Varmeinstallation: Fyr med fast brændsel

Ejendommens primære varmekilde: Fyr med fast brændsel

Ejendommens supplerende varmekilde: Brændeovn

Oplysningerne stammer fra: Energimærke

Vand: Privat vandforsyningsanlæg

Kloak: Separatkloakeret: spildevand + tag- og overfladevand

Øvrige udgifter vedrørende ejendommens drift og vedligeholdelse:

Køber gøres opmærksom på, at der vil være udgifter til energi, vand, evt. lovpligtige eftersyn af forsyningsanlæg, evt. andre forbrugsafhængige forhold samt løbende vedligeholdelse, og at disse udgifter ikke fremgår af hverken salgsoptillingens forbrugsafhængige udgifter eller ejerudgifter.

Tilstandsrapport/byggeteknisk gennemgang, elinstallationsrapport og energimærkning:

Tilstandsrapport og andre byggetekniske rapporter: Der foreligger tilstandsrapport med forhold karakteriseret rødt hus og gult hus

Elinstallationsrapport: Der foreligger elinstallationsrapport med forhold karakteriseret "risiko for stød", "risiko for brand" og "undersøges nærmere"

Energimærkning: Energimærke G

Adresse: Pottervej 27, Over Jerstal, 6500 Vojens
Kontantpris: kr. 545.000

Sagsnr.: 7261411
Ejerudgift/md.: kr. 1.191

Dato: 30.06.2026

Ejerudgift 1. år:		Pr. år	Kontantbehov ved køb		
Ejendomsværdiskat	kr.	2.130	Kontantpris	kr.	545.000
Grundskyld	kr.	1.473	Tinglysningsafgift af skødet	kr.	5.150
Jordflytning	kr.	3	Halv ejerskifteforsikringspræmie, anslået	kr.	7.500
Rottebekæmpelse ansl.	kr.	100	Udgift til egen rådgiver, anslået	kr.	7.500
Skorstensfejer ansl.	kr.	800	I alt	kr.	565.150
Husforsikring ansl.	kr.	6.000			
Renovation ansl.	kr.	3.785			
Ejerudgift i alt 1. år		kr.	14.291		

Beregning af brutto/netto på baggrund af standardfinansiering samt særlige oplysninger om finansiering:

Der gøres opmærksom på, at ejendomsmægleren iht. loven ikke må sammenlægge ejendommens ejerudgifter og finansieringsomkostninger. Den angivne brutto/nettoydelse nedenfor omfatter således alene finansieringsomkostninger i henhold til en fiktiv standardfinansiering. Ejerudgiften skal derfor lægges til denne ydelse for at beregne den samlede månedlige boligudgift. Herudover vil der være forbrugsafhængige udgifter. Bemærk at udbetalingens størrelse kan afvige ved indgåelsen af købsaftalen.

Finansieringsomkostninger i henhold til en standardfinansiering:

Udbetaling: 30.000 Brutto **ekskl.** ejerudgift 3.020 md. / 36.237 år. Netto **ekskl.** ejerudgift 2.399 md. / 28.784 år v/27,25 %

Bruttoudgiften er lig med den samlede ydelse forbundet med en standardfinansiering uden fradrag og eksklusiv ejerudgifter, forbrugsafhængige udgifter samt løbende vedligeholdelse.

Nettoudgiften er lig med bruttoudgiften efter fradrag af skattemæssigt fradrag. Bemærk at da der er tale om en standardfinansiering, vil den i visse tilfælde ikke kunne opnås.

Forudsætninger for standardfinansieringen

Standardfinansieringen er udarbejdet ud fra følgende forudsætninger:

Kontant udbetaling på 5 % af den kontante købesum oprundet til nærmeste kr. 5.000 dog minimum kr. 25.000.

Der optages et realkreditlån op til den maksimale lånegrænse for den pågældende ejendomskategori efter lov om realkreditlån og realkreditobligationer m.v. Løbetiden er 30 år. Lånet er et konverterbart obligationslån med fast rente på 4,0 %, der afdrages over hele løbetiden efter annuitetsprincippet. Lånet er baseret på dertil hørende obligationer, hvis kurs er 100 eller nærmeste herunder. Beregningsdato for realkreditlån: 01.06.2026

For restkøbesummen beregnes et boliglån. Lånet har en løbetid på 30 år. Lånet afdrages over hele løbetiden efter annuitetsprincippet. Lånet fastsættes til kurs pari, og renten fastlægges hvert kvartal den 1/2, 1/5, 1/8 og 1/11 som den gennemsnitlige rente af de 6 seneste offentliggjorte måneder i Nationalbankens statistik for nye udlån til boligformål til lønmodtagere m.v. Gennemsnitsrenten oprundes til nærmeste kvarte procent og tillægges 3 procentpoint. Nærværende rente på boliglån er baseret på den gennemsnitlige rente i perioden: 01.10.2025 - 31.03.2026

Særlige oplysninger om finansiering: I henhold til lov om formidling af fast ejendom m.v. må ejendomsmægleren ikke udarbejde eller lade udarbejde finansieringsforslag, ligesom ejendomsmægleren ikke må formidle finansiering.



Adresse: Pottervej 27, Over Jerstal, 6500 Vojens
Kontantpris: kr. 545.000

Sagsnr.: 7261411
Ejerudgift/md.: kr. 1.191

Dato: 30.06.2026

Tinglysningsafgiftsreduktion:

I forbindelse med handlens berigtigelse, vil sælgers pant (på nær pant i form af skadesløsbreve og udlæg) blive omdannet til afgiftspantebreve ud fra hovedstolsprincippet. Køber kan herefter anvende afgiftspantebrevene til opnåelse af tinglysningsafgiftsreduktion. Der henvises til ejendommens blad i tingbogen (hæftelsesrubrikken) for nærmere information vedr. størrelsen på købers forventede tinglysningsafgiftsreduktion. Ovenstående gælder dog ikke for pant hvilende på flere ejendomme, hvis den solgte ejendom relaxeres fra pantet, eller såfremt det er fraveget særskilt i handlen.

Sælgers pant til brug for tinglysningsafgiftsreduktion:

Nr. 2: hovedstol kr. 457.000

Gæld udenfor købesummen

Ingen

Andre forhold af væsentlig betydning

Brændeovn/pejseindsat

Køber gøres bekendt med, at der med hjemmel i miljøbeskyttelseslovens § 7 er udstedt en bekendtgørelse om udskiftning eller nedlæggelse af visse fyringsanlæg til fast brændsel under 1 MW ved ejerskifte af fast ejendom. I medfør af denne bekendtgørelse skal brændeovne og pejseindsatser produceret før 1. januar 2003 udskiftes eller nedlægges, såfremt der tinglyses skøde den 1. august 2021 eller senere. Der er dog visse undtagelser hertil. Der kan læses mere om reglerne her: www.skiftellerskrot.dk. Køber skal i forbindelse med tinglysning af skøde fra den 1. august 2021 oplyse, hvorvidt der er en brændeovn/pejseindsats i ejendommen eller ej. Hvis der er en brændeovn/pejseindsats, skal der herefter oplyses, om den er produceret før eller efter 1. januar 2003. Er brændeovnen/pejseindsatsen produceret før 1. januar 2003, skal køber senest 12 måneder efter overtagelsen af ejendommen udskifte eller nedlægge den, og indberette dette til Miljøstyrelsen. Er brændeovnen/pejseindsatsen produceret den 1. januar 2003 eller senere, skal køber senest 6 måneder efter overtagelsen fremsende dokumentation for produktionsåret til Miljøstyrelsen. Såfremt produktionsåret på brændeovnen ikke kendes, skal køber senest 6 måneder efter overtagelse af ejendommen indsende ansøgning med dokumentation til Miljøstyrelsen, således disse kan træffe afgørelse om produktionsåret. I forlængelse af ovenstående oplyser sælger efter bedste skøn, at fabrikationstidspunktet for den i ejendommen installerede brændeovn/pejseindsats er ***. Køber accepterer ovenstående, og kan ikke efterfølgende gøre krav gældende mod hverken sælger eller ejendomsmægleren i anledning heraf.

Efterregulering af ejendomsskatter

Parterne forpligter sig til at medvirke til, at en evt. senere regulering fordeles mellem parterne ift. ejertid, hvis ikke dette sker automatisk.

Sælgers ejendomsmægler medvirker ikke hertil, og er i øvrigt uden ansvar herfor.

Fjernvarme og abonnement

Sælger har indtrådt i en abonnements-aftale med Haderslev Fjernvarme vedr. varmeveksleren der er installeret på ejendommen.

Beløbet herfor er angivet i salgsopstillingens ejerudgifter.

Gul zone - Støjkomensation

Ejendommen er beliggende i gulzone i forhold til Skrydstrup Lufthavn. Støjkomensationen kr. 70.000,00 kan være udtrukket og forbrugt af sælger.

Plantegning

Køber er bekendt med og pligtig at acceptere, at plantegning på udleveret salgsopstilling i forbindelse med overvejelse af købet, ikke er målfast og alene er vejledende. Køber er udtrykkeligt gjort opmærksom herpå og kan derfor ikke rette krav mod sælger eller ejendomsmægler i den henseende.

REAL

Guldkøber[®]

Kom først i køen på boligmarkedet. Skriv dig op i køberkartoteket og få en mail, når nye boliger matcher dine søgekriterier. Vi holder øje med hele boligmarkedet, så du altid får besked - uanset hvor drømmeboligen er sat til salg.

Vælg din finansieringspartner med omhu

Når du skal købe ny bolig, står du ofte overfor et valg af finansieringspartner. Dette valg bør ske på et oplyst grundlag. Start med at tage en uforpligtende snak med specialisterne i Jyske Bank. Så taler du med finansieringspartnere, der tåler sammenligning på priser, service og personlig rådgivning. Tjek selv – det koster ikke noget.

Annonce

“DANMARKS BEDSTE EJENDOMSMÆGLER PÅ DE SOCIALE MEDIER 2024 & 2025”

Kåret af mæglerakademiet



Mød holdet bag dit boligsalg

Velkommen til RealMæglerne Haderslev, Vojens & Christiansfeld - byens innovative mægler. Vi tror på, at bag alle gode boligsalg ligger der et præcist arbejde, som er vidt forskelligt fra bolighandel til bolighandel. Der er ingen huse, der er ens og derfor mener vi heller ikke, at et standardforløb klæder salget af et kommende og et forhenværende hjem. For os er alle opgaver lige vigtige, om det er en prisvenlig ejendom på landet eller liebhaveri ved vandet. Når du ønsker at sælge din bolig, er dit valg af ejendomsmægler helt afgørende for, at salgsprocessen bliver en god oplevelse for dig - og vi tror på at et stort lokalkendskab har en enorm betydning for en god og glidningsfri proces. Et godt og fejlfrit salg - til den rigtige pris - så hurtigt som muligt.