

Dit produkt er klar

REAL

Realsyn+ for

Østerbro 12,
5690 Tommerup



Klik på billedet for at se Realsyn+



Scan QR koden og
se rapporten



Produktet er udviklet af TÜV SÜD



Bygningsoversigt

Dato for besigtigelse: 10-03-2026

Bygning	Anvendelse	Opført
Litra A	Beboelse	1974
Litra B	Carport	1000
Litra C	Udestue	1000



4



13



6



0

Introduktion til VTR rapporten

Den visuelle tillægsrapport er et digitalt tillæg, der præsenterer ejendommens skader og mangler fra tilstandsrapporten på en mere forståelig måde. Det gøres ved at visualisere med konkrete billeder fra ejendommen, hvor en skade helt præcis er. Med den visuelle tillægsrapport bliver tilstandsrapporten dermed mere overskuelig og kan give mere tryghed for alle parter i hushandlen.

Hvad betyder farverne



Kritiske skader

Skader ved bygningsdelen, som allerede har medført eller vil medføre, at bygningsdelens funktion svigter på kort sigt. Dette svigt kan medføre eller allerede have medført skader på andre bygningsdele.



Alvorlige skader

Skader ved bygningsdelen, som vil medføre, at bygningsdelens funktion svigter på længere sigt. Dette svigt kan medføre skader på andre bygningsdele.



Mindre alvorlige skader

Skader, som ikke har nogen indflydelse på bygningsdelens eller bygningens funktion.



Mulige skader

Forhold ved bygningsdelen, som bør undersøges for at afklare, om det er en skade. Det kan være en kritisk eller en alvorlig skade. Derfor bør du afklare den mulige skades omfang og konsekvenser. Hvis du vælger at købe ejendommen, uden at forholdet er undersøgt nærmere, bærer du selv risikoen.

Forbehold & ansvarsfraskrivelse

Den visuelle tilstandsrapport kan alene betragtes som et hjælpemærktøj til illustration af skader. Det er den indberettede tilstandsrapport, der er det juridiske dokument som danner udgangspunkt for ejendomshandlen. Den visuelle tilstandsrapport er ikke omfattet af huseftersynsordningens regler og kan således ikke erstatte tilstandsrapporten.

LITRA A - Beboelse

**Beboelse bygget 1974**

Skader på Lita A

Anvendelse: Beboelse

Bolig: 150 m²

Etager: 1

Bebyggelse: 150 m²Kælder: 0 m²

3



7



5



0

**Tag****SKADE:**

Tagpladerne har begyndende nedbrydning, blandt andet langs kanter og på overflader. Det ses f.eks. mod vej

RISIKO:

Skaden kan udvikle sig over en længere årrække.

**Tømrer**

0:45 / Pr m2
tidsforbrug



Kr 409,00 / Pr m2



789,00 Pr m2

Udskiftning af tagplader

Udbedringseksempel: Udskiftning af tagplader eks. som Cembrit oplægges på det eksisterende lægteunderlag, med tætningsbånd i bølgepladernes vandrette overlæg og fastgøres med indfarvede tagskruer, spændskiver og tætningskiver. Udhængsklodser af plast med ventilation monteres over nederste taglægte ved tagfod.

Beregningsgrundlag

Prisen er beregnet ud fra flg. nøgletal

Timeløn inkl. moms	Kr. 530,00
Arbejds løn inkl. moms pr m2	Kr. 380,00
Materialer inkl. moms pr m2	Kr. 409,00
Opstarts løn (1,50 timer) for første m2	Kr. 790,00

Prisen er beregnet gennemsnit mellem 1 m2 og 25 m2 Alle priser er inkl. Moms

LITRA A - Beboelse

**Tag****SKADE:**

Skotranden buler i samlinger ses i skotrende mod nabo

RISIKO:

Skaden kan udvikle sig over en længere årrække.

**Tømrer**

1:45 / Pr lbm*
tidsforbrug



Kr 568,00 / Pr lbm*

1.628,00 Pr lbm*

Udskiftning af skotrende

Udbedringseksempel: Udskiftning af skotrende. Tagbelægningen langs med skotrende nedtages.

Skotrendebræddeunderlag nedtages. Skotrendeunderlag udføres af ru pløjede brædder, kantlægter i dimension som øvrige taglægter. Brædderne sømmes til spær. Skotrende af zink 12, snit 500 mm, monteres.

Beregningsgrundlag

Prisen er beregnet ud fra flg. nøgletal	
Timeløn inkl. moms	Kr. 530,00
Arbejds løn inkl. moms pr løbende meter	Kr. 1.060,00
Materialer inkl. moms pr løbende meter	Kr. 568,00
Opstarts løn (1,50 timer) for første løbende meter	Kr. 790,00

Prisen er beregnet gennemsnit mellem 1 løbende meter og 10 løbende meter Alle priser er inkl. Moms

LITRA A - Beboelse



Tag

SKADE:

Remender fremstår med nedbrudt træ f.eks. mod have

RISIKO:

Det vurderes, at skaden kan udvikle sig på længere sigt.

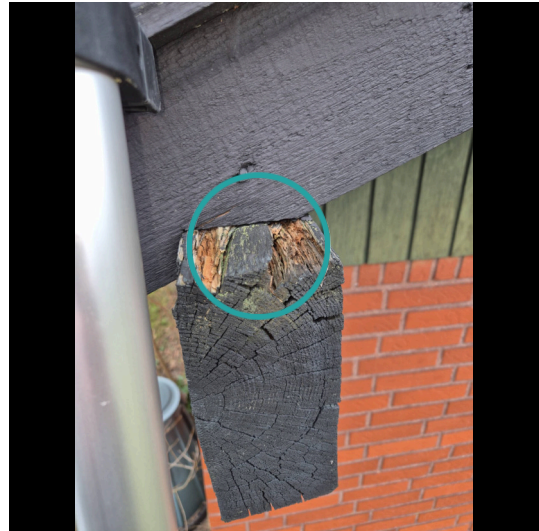

Tømrer

1:15 / Pr styk
tidsforbrug

Kr 172,00 / Pr styk

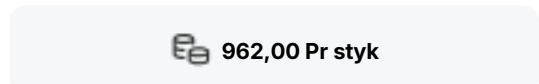

962,00 Pr styk

Udbedring af remende inkl. montering af kapsel

Udbedringseksempel: Remender afskæres i muligt omfang, remender smøres, endelukning/kapsel monteres, i muligt omfang monteres kapsel også vandret på toppen af Remende.

Beregningsgrundlag

Prisen er beregnet ud fra flg. nøgletal	
Timeløn inkl. moms	Kr. 490,00
Arbejdsløn inkl. moms pr styk	Kr. 790,00
Materialer inkl. moms pr styk	Kr. 172,00
Opstarts løn (1,50 timer) for første styk	Kr. 740,00

Prisen er beregnet gennemsnit mellem 1 styk og 4 styks Alle priser er inkl. Moms

LITRA A - Beboelse



Tag

SKADE:

Udvendigt træværk ved tag er udtørret og sprækket. Det ses fortrinsvist mod mod syd, f.eks. over carport

RISIKO:

Det vurderes, at skaden kan udvikle sig på længere sigt.



Tømrer



1:00 / Pr lbm*
tidsforbrug



Kr 198,00 / Pr lbm*

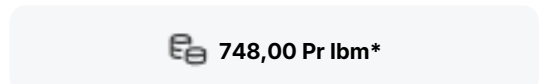

748,00 Pr lbm*

Udskiftning af vindskede

Udbedringseksempel: Udskiftning af vindskede. Vindskede med dækbræt udføres af ru brædder af fyrretræ, 5. sortering - kvinta, trykimprægneret iht. NTR-klasse AB. Vindskeden afsluttes med dækbræt.

Beregningsgrundlag

Prisen er beregnet ud fra flg. nøgletal	
Timeløn inkl. moms	Kr. 530,00
Arbejds løn inkl. moms pr løbende meter	Kr. 550,00
Materialer inkl. moms pr løbende meter	Kr. 198,00
Opstarts løn (1,50 timer) for første løbende meter	Kr. 790,00

Prisen er beregnet gennemsnit mellem 1 løbende meter og 25 løbende meter Alle priser er inkl. Moms

LITRA A - Beboelse



Ydervægge

SKADE:

Der er mindre områder med porøse og udfaldne/udvaskede fuger samt skadede sten i murværket, ses f.eks. mod have

RISIKO:

Skaden kan udvikle sig over en længere årrække.

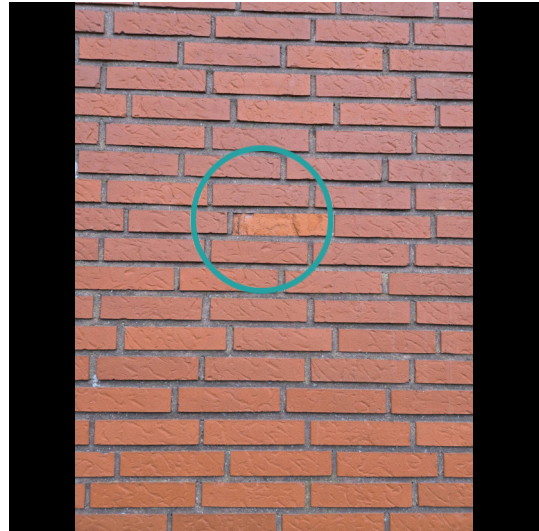

Murer



3:00 / Pr m2
tidsforbrug



Kr 25,00 / Pr m2

1.665,00 Pr m2

Udkradsning og udbedring af fuger

Udbedringseksempel: Eftergang af fuger. Forvitrede/løse fuger, synlige revner og huller i fuger udbedres ved udkradsning og omfugning. Fuger udkradses i fuld bredde til dybde min. 15 mm fra den færdige fugeoverflade. I ældre facader udkradses til dybde min. 25 mm. Efter rengøring og vanding efterfuges med tilbageliggende fuger.

Beregningsgrundlag

Prisen er beregnet ud fra flg. nøgletal	
Timeløn inkl. moms	Kr. 540,00
Arbejds løn inkl. moms pr m2	Kr. 1.640,00
Materialer inkl. moms pr m2	Kr. 25,00
Opstarts løn (1,50 timer) for første m2	Kr. 810,00

Prisen er beregnet gennemsnit mellem 1 m2 og 10 m2 Alle priser er inkl. Moms

LITRA A - Beboelse



Ydervægge

SKADE:

Træbeklædningen fremstår udtørret, vindridset og med nedslidt overfladebehandling, ses under vindue mod have

RISIKO:

Der skønnes risiko for fortsat skadeudvikling på længere sigt.



Maler



-



-

470,00 Timepris

Udbedring af skade/fejl/mangler

Opgaven vurderes at kunne udbedres af en maler. Vi anslår at arbejdslønnen er den største del af udbedringsomkostningen og materialer udgør en mindre del. Det anbefales derfor at lade en maler udbedre opgaven på regning.

LITRA A - Beboelse



Fundament/sokkel

SKADE:

Der er flere revner i sokkel især mod vej, samt områder med afskallet puds

RISIKO:

Skaden kan udvikle sig over en længere årrække.



Murer



1:00 / Pr lbm*
tidsforbrug



Kr 150,00 / Pr lbm*

740,00 Pr lbm*

Eftergang af sokkelpuds

Udbedringseksempel: Eftergang af løstsiddende sokkelpuds. Porøs, løstsiddende puds afhugges. Fundamentet afrenses, grundes og slutpudses med mørtel af samme type som den øvrige sokkelpuds. Mørtelen føres min. 100-150 mm under terræn. Maks synlighed på sokkelhøjde 200 mm.

Beregningsgrundlag

Prisen er beregnet ud fra flg. nøgletal	
Timeløn inkl. moms	Kr. 540,00
Arbejds løn inkl. moms pr løbende meter	Kr. 590,00
Materialer inkl. moms pr løbende meter	Kr. 150,00
Opstarts løn (1,00 timer) for første løbende meter	Kr. 540,00

Prisen er beregnet gennemsnit mellem 1 løbende meter og 5 løbende meter Alle priser er inkl. Moms

LITRA A - Beboelse



Stueplan

SKADE:

Der er gulvklinter med mangelfuld vedhæftning til underlaget, f.eks. ved dør

NOTE:

Omfanget er på nuværende tidspunkt så begrænset, at der ikke skønnes at være nogen risiko.



LITRA A - Beboelse



Stueplan

SKADE:

Der er gulvklinter og vægfliser med mangelfuld vedhæftning til underlaget i brusenichen

RISIKO:

Der er tale om gulv og væg med direkte vandbelastning, hvorfor der er risiko for skader på de omkringliggende konstruktioner og installationer.

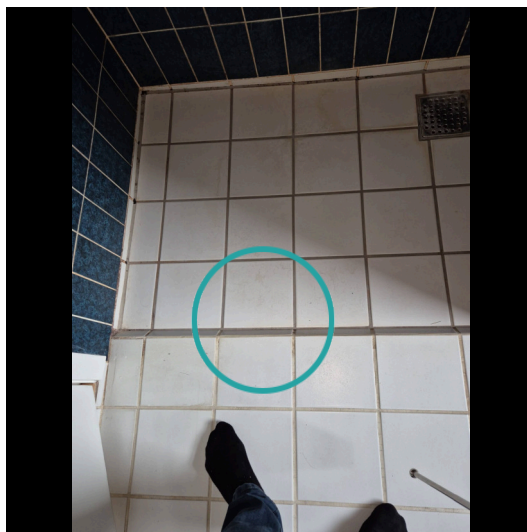

Murer



2:45 / Pr m2
tidsforbrug



Kr 885,00 / Pr m2

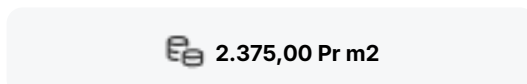

2.375,00 Pr m2

Udskiftning af klinker/fliser

Udbedringseksempel: Udskiftning af vægfliser. Vægfliser aftages. Underlaget rengøres omhyggeligt. Overflader primes og forsegles i hjørner, omkring rørgennemføringer og ved overgang væg/gulv. Heldækkende tætningsmasse påføres. Vægfliser opsættes, fuges og afrenses. I hjørner, og i overgang væg og gulv samt omkring sanitære installationer fuges med elastisk, vådrums siliconefugemasse.

Beregningsgrundlag

Prisen er beregnet ud fra flg. nøgletal	
Timeløn inkl. moms	Kr. 540,00
Arbejdsløn inkl. moms pr m2	Kr. 1.490,00
Materialer inkl. moms pr m2	Kr. 885,00
Opstarts løn (1,00 timer) for første m2	Kr. 540,00

Prisen er beregnet gennemsnit mellem 1 m2 og 10 m2 Alle priser er inkl. Moms

LITRA A - Beboelse



Stueplan

SKADE:

Der er defekte fuger omkring badekar

RISIKO:

Der er tale om fuger, som er direkte vandbelastede, hvorfor der er risiko for skader på de omkringliggende konstruktioner og installationer.

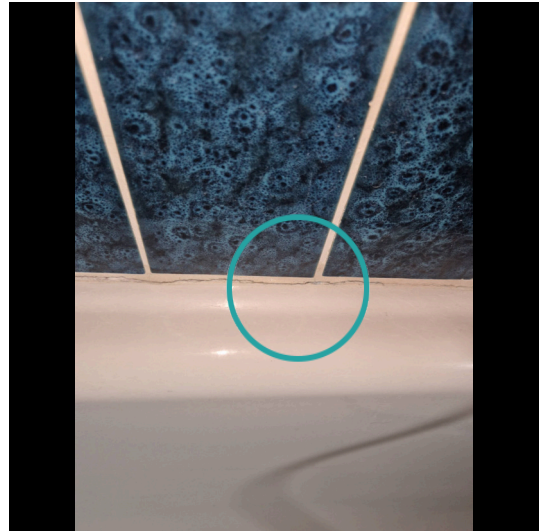

Murer



0:30 / Pr lbm*
tidsforbrug



Kr 12,00 / Pr lbm*

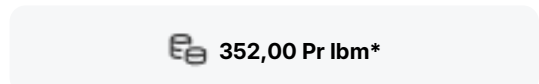

352,00 Pr lbm*

Eftergang af fuger

Udbedringseksempel: Eftergang af fuger. Eksisterende fuger udskæres. Underlaget rengøres omhyggeligt, fugesider affedtes.

Beregningsgrundlag

Prisen er beregnet ud fra flg. nøgletal	
Timeløn inkl. moms	Kr. 540,00
Arbejds løn inkl. moms pr løbende meter	Kr. 340,00
Materialer inkl. moms pr løbende meter	Kr. 12,00
Opstarts løn (1,00 timer) for første løbende meter	Kr. 540,00

Prisen er beregnet gennemsnit mellem 1 løbende meter og 10 løbende meter Alle priser er inkl. Moms

LITRA A - Beboelse

**Stueplan****SKADE:**

Der er gulvklinker og vægfliser med mangelfuld vedhæftning til underlaget, ses ved toilet

NOTE:

Der er tale om et mindre område, som ikke er vandbelastet. Der vurderes derfor ikke at være nærliggende risiko for skader.

**Stueplan****SKADE:**

Skorstensoverfladen fremstår med afskallet puds, løse fuger og misfarvninger fra løbesod

NOTE:

Konstruktionen har henstået sådan i en længere årrække uden følgeskader, der vurderes derfor ikke at være nærliggende risiko for skade.



LITRA A - Beboelse



Stueplan

SKADE:

Aftrækskanal fra emhætte er ikke isoleret i tagrum

NOTE:

Der ses ikke tegn på skade/kondens efter nu mange år.



Stueplan

SKADE:

Tagplader er blevet rensset og malet. Der er i forbindelse med afrensningen trængt afrensningsslam ind i tagrummet, hvor det ligger i striber på isoleringen og på gangbro

NOTE:

Afrensningsslammet kan indeholde asbest, hvorfor kontakt bør undgås. Såfremt det ønskes fjernet bør det ske i henhold til gældende anvisninger.



LITRA A - Beboelse



Stueplan

SKADE:

Vinduerne i værelserne overholder ikke kravet til redningsåbning

RISIKO:

Der er risiko for personskade i tilfælde af brand.



Tømrer



-



-



 Indhent tilbud

Etablering af godkendt redningsåbning

Opgaven har ikke været mulig at prissætte, det anbefales at kontakte en tømrer med henblik på udredning af opgaven og tilbud på udbedring.

LITRA B - Carport

**Carport bygget 1000**

Skader på Lita B

Anvendelse: Carport
Bolig: 0 m²
Etager: 0
Bebyggelse: 35 m²
Kælder: 0 m²

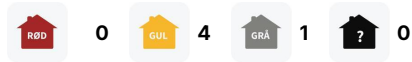
**Tag****SKADE:**

Plast tagpladerne over carport har ikke tætsluttende samlinger

RISIKO:

Forholdet kan fortsat udvikle sig, og der er nærliggende risiko for skader på andre bygningsdele.



LITRA B - Carport

**Tag****SKADE:**

Udvendigt træværk ved og omkring tag har påbegyndende nedbrudt træ. Forholdet er konstateret i stern mod vej

RISIKO:

Skaden kan udvikle sig over en længere årrække.

**Ydervægge****SKADE:**

Træbeklædningen er opfugtet/nedbrudt mod terræn, ses mod drivhus

RISIKO:

Forholdet kan medføre nedbrydning af beklædningen, og der er dermed også risiko for følgeskade på længere sigt.

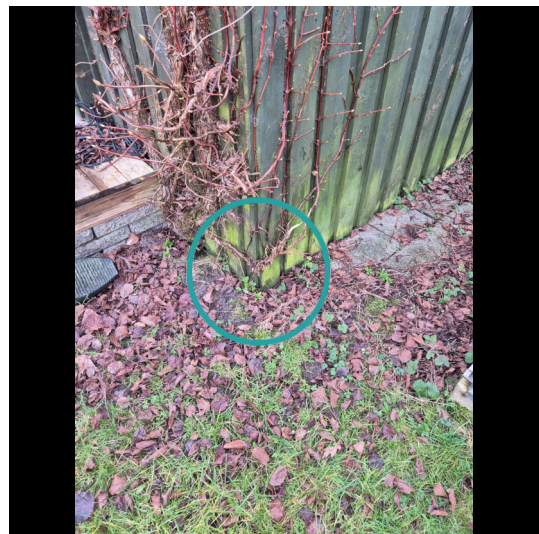

LITRA B - Carport

**Stueplan****SKADE:**

Der er nogle revner i betongulvet

NOTE:

Konstruktionen har henstået sådan i en længere årrække uden følgeskader, der vurderes derfor ikke at være nærliggende risiko for skade.

**Stueplan****SKADE:**

Der kan konstateres opfugtning af væg mod nabo, ssmt nedbrydning af træbeklædningen

RISIKO:

Skaden kan udvikle sig over en længere årrække.



LITRA C - Udestue



Udestue bygget 1000

Skader på Lita C

Anvendelse: Udestue
 Bolig: 0 m²
 Etager: 1
 Bebyggelse: 14 m²
 Kælder: 0 m²

RØD 1
 GUL 2
 GRÅ 0
 ? 0



Tag

SKADE:

Plasttagplader har huller, revner og defekter, bl.a. tæt på tagrende

RISIKO:

Forholdet kan fortsat udvikle sig, og der er nærliggende risiko for skader på andre bygningsdele.



LITRA C - Udestue

**Tag****SKADE:**

Inddækning mod hovedhus er udført i træ og uden vandstop

RISIKO:

Forholdet kan fortsat udvikle sig, og der er nærliggende risiko for skader på andre bygningsdele.

**Ydervægge****SKADE:**

Træbeklædningen er nedbrudt, især mod fliser mod syd

RISIKO:

Det må påregnes, at forholdet vil udvikle sig på længere sigt.

