

Vellingvej 55, St. Velling, 7000 Fredericia

Ejd. type	**Villa**	Bolig m^2	**138**
Kontant	**750.000**	Værelser	**4**
Ejerudgift	**1.520**	Grund m^2	**788**
Byggeår	**1920**	Energimærke	**F**

Sagsnr. **713-1064**

RealMæglerne Boligbutikken Fredericia
Danmarksgade 38, st / 7000 Fredericia / Tlf. +45 88442070 / www.realmaeglerne.dk/fredericia

RealMæglerne Boligbutikken Fredericia
CVR-nr. 39377225
Danmarksgade 38, st / 7000 Fredericia
Tlf. +4588442070 / 7000@mailreal.dk
www.realmaeglerne.dk/fredericia

Salgsopstilling

*Formularens standardtekst er udarbejdet af DE i samarbejde med **Forbrugerrådet Tænk**. Organisationerne har ikke været inde over den konkrete sagsopstillings indhold. Disse er alene angivet af ejendomsmægleren i samråd med sælger.*

Adresse: Vellingvej 55, St. Velling, 7000 Fredericia
Kontantpris: kr. 750.000
Sagsnr.: 713-1064
Ejerudgift/md.: kr. 1.520
Dato: 23.11.2026



Flot ejendom i Velling med udsigt til åbne marker

Der er noget særligt ved dette sted – en fred, der næsten kan mærkes, allerede inden man træder indenfor. Ejendommen ligger smukt placeret med udsigt til åbne marker, hvor horisonten synes at strække sig uendeligt, og hvor årstidernes skiften får lov at spille hovedrollen.

Huset fremstår charmerende og indbydende, med sine 138 veludnyttede kvadratmeter. Her er der plads til både hverdagsliv og stille stunder, og med mulighed for at inddrage tagetagen – yderligere 35 m² – åbner der sig fine perspektiver for den, der drømmer om lidt ekstra plads.

Indenfor byder boligen på en god og naturlig planløsning. Stueplan er hjemmets hjerte, hvor leverummene ligger samlet og danner en varm ramme om samvær og liv. Her er plads til både lange middage og rolige aftener med knitren fra brændeovnen, som sammen med pillefyret sørger for en behagelig varme året rundt.

På førstesalen finder man værelserne – lyse og rolige rum åben op i kip, hvor udsigten over landskabet kan nydes fra morgenstunden. Her er allerede gode værelser, og samtidig mulighed for at etablere endnu et, hvis behovet melder sig.

Alt i alt en bolig med sjæl og muligheder – et sted, hvor livet kan leves i et roligere tempo, og hvor naturen altid er lige udenfor døren.

Har denne skønne bolig vakt din interesse så kontakt din lokale RealMæglerne Boligbutikken Fredericia på tlf.nr. 88 44 20 70

Vigtig information:

Der gøres opmærksom på, at en købsaftale, hvis denne alene er underskrevet af køber, er et tilbud til sælger, og at sælger ikke er forpligtet til at acceptere tilbuddet, heller ikke selv om det måtte være i overensstemmelse med udbudsvilkårene.

Medvirkende ejendomsmægler repræsenterer sælger, og kan ikke være rådgiver for begge parter i samme handel. Køber opfordres derfor til at søge egen juridisk, finansiel samt byggeteknisk rådgivning m.v.

Ansvarlig ejendomsmægler: Simon Nissen

COPYRIGHT DE - Formularen er autoriseret af Dansk Ejendomsmæglerforening

RealMæglerne Boligbutikken Fredericia
CVR-nr. 39377225
Danmarksgade 38, st / 7000 Fredericia
Tlf. +4588442070 / 7000@mailreal.dk
www.realmaeglerne.dk/fredericia

Adresse: Vellingvej 55, St. Velling, 7000 Fredericia
Kontantpris: kr. 750.000

Sagsnr.: 713-1064
Ejerudgift/md.: kr. 1.520

Dato: 23.11.2026



Køkken



Stue



Stue



Spisestue



Badeværelse



Bryggers

COPYRIGHT DE - Formularen er autoriseret af Dansk Ejendomsmæglerforening

RealMæglerne Boligbutikken Fredericia
CVR-nr. 39377225
Danmarksgade 38, st / 7000 Fredericia
Tlf. +4588442070 / 7000@mailreal.dk
www.realmaeglerne.dk/fredericia

Adresse: Vellingvej 55, St. Velling, 7000 Fredericia
Kontantpris: kr. 750.000

Sagsnr.: 713-1064
Ejerudgift/md.: kr. 1.520

Dato: 23.11.2026

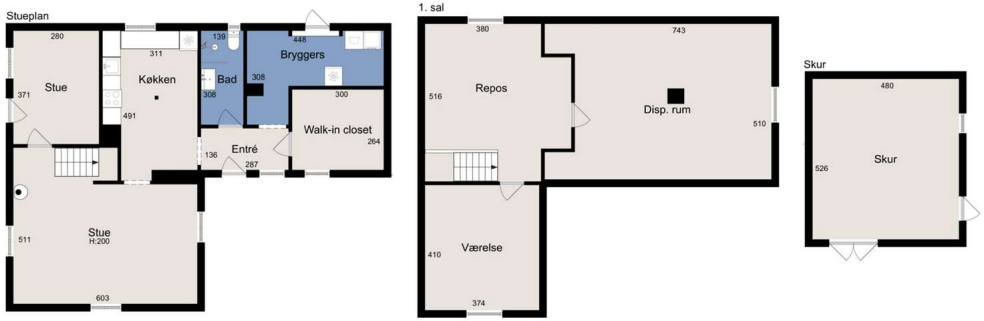

Vejledende tegning uden ansvar

Plantegning

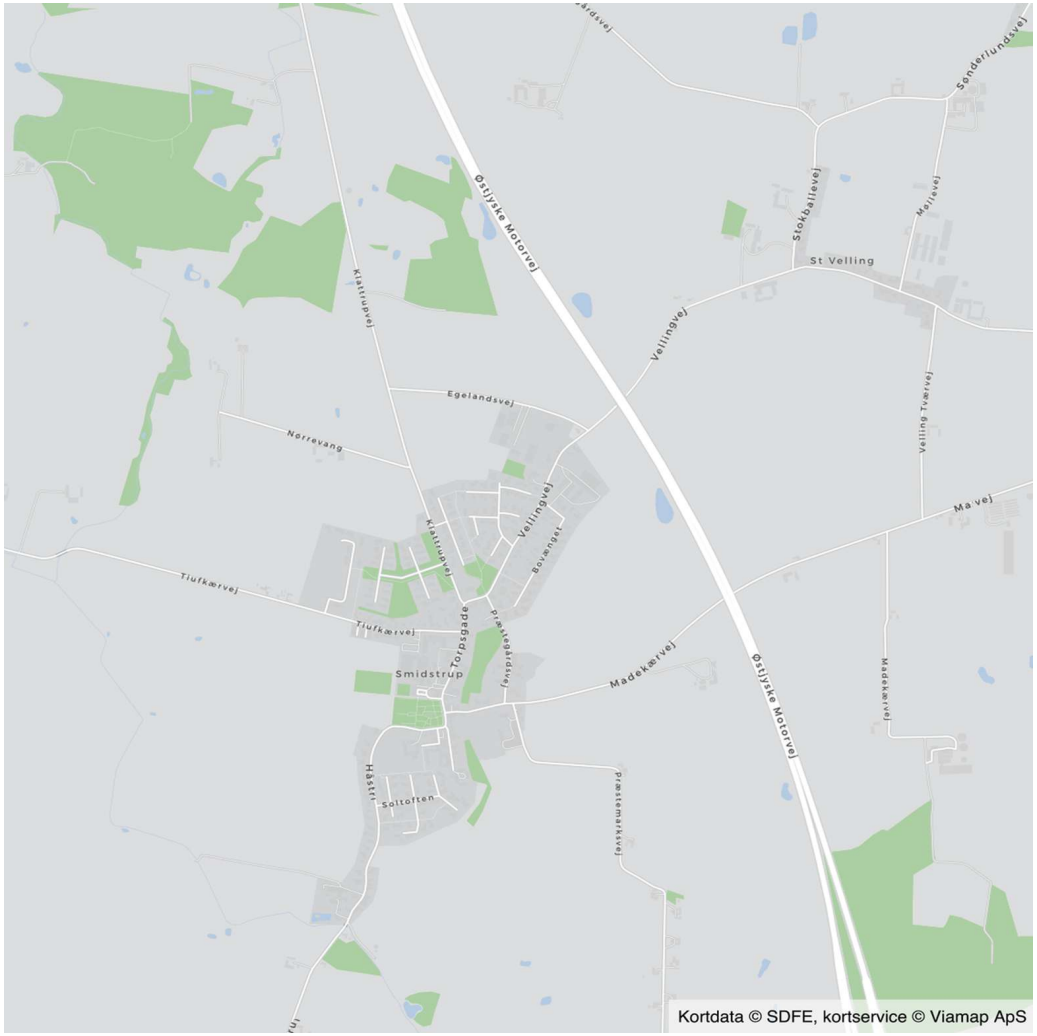

COPYRIGHT DE - Formularen er autoriseret af Dansk Ejendomsmæglerforening

RealMæglerne Boligbutikken Fredericia
CVR-nr. 39377225
Danmarksgade 38, st / 7000 Fredericia
Tlf. +4588442070 / 7000@mailreal.dk
www.realmaeglerne.dk/fredericia

Adresse: Vellingvej 55, St. Velling, 7000 Fredericia
Kontantpris: kr. 750.000

Sagsnr.: 713-1064
Ejerudgift/md.: kr. 1.520

Dato: 23.11.2026

Ejendomsdata*:

Ejendommen

Ejendomstype:	Villa
Må benyttes til:	Beboelse
Kommune:	Vejle
Matr.nr.:	9n Velling By, Smidstrup m.fl.
BFE-nr.:	4405403, 4405521
Zonestatus:	Landzone
Vej:	Offentlig vej
Opført/ombygget år:	1920

Offentlig vurdering og beskatningsgrundlag

Offentlig vurdering pr.:	2024
Ejendomsværdi:	1.143.000
Grundværdi:	472.000
Grundlag for ejd. værdiskat:	914.400
Grundlag for grundskyld:	377.600

Arealer**

Grundareal:	788 m^2
Boligareal i alt:	138 m^2
- heraf Fritliggende enfamilie-hus	138 m^2

Øvrige arealer:

Carport:	29 m^2

** Læs nærmere om, hvordan arealer opgøres på www.boligejer.dk. Bygningsarealer oplyses ifølge BBR-meddelelsen.

* Flere af oplysningerne vedr. ejendommen, arealer, offentlig vurdering mv. er indhentet fra diverse offentlige registre og kan derfor ikke betragtes som en garanti.

Servitutter, byrder, planer og andre anvendelsesbegrænsninger:

Servitutter - Vellingvej 55 (BFE-nr. 4405403)
Ingen

Servitutter - Vellingvej 55 (BFE-nr. 4405521)
Ingen

Planer
Kommuneplan 99.L.23 - St. Velling

Tilbehør:
Det er aftalt, at følgende tilstedeværende hårde hvidevarer og løsøre medfølger (fabrikat):

De i køkkenet værende hårde hvidevarer

Øvrige tilstedeværende hårde hvidevarer og løsøre medfølger ikke.

Der henvises i øvrigt til ejendommens blad i tingbogen.

COPYRIGHT DE - Formularen er autoriseret af Dansk Ejendomsmæglerforening

RealMæglerne Boligbutikken Fredericia
CVR-nr. 39377225
Danmarksgade 38, st / 7000 Fredericia
Tlf. +4588442070 / 7000@mailreal.dk
www.realmaeglerne.dk/fredericia

Forsikringsforhold:
Forsikringspræmien, der indgår i ejerudgiften er baseret på: sælgers aktuelle forsikring hos Alka Forsikring
Præmien dækker brand- og husejerforsikring, herudover dækkes:
Svamp: Ja Insekt: Ja Rørskade: Ja
Forbehold: Se forsikringspolice

Ejendommens forsyningsmæssige forhold
Årligt varmeforbrug:
Udgift kr.: 16.761 Forbrug: 8 Ton Træpiller
Udgiften er beregnet i år:
Varmeinstallation og primær varmekilde:
Supplerende varmekilde: Brændeovn
Oplysningerne stammer fra:

Vand: Privat vandforsyningsanlæg
Kloak: Spildevandskloakeret: Spildevand

Øvrige udgifter vedrørende ejendommens drift og vedligeholdelse:
Køber gøres opmærksom på, at der vil være udgifter til energi, vand, evt. lovpligtige eftersyn af forsyningsanlæg, evt. andre forbrugsafhængige forhold samt løbende vedligeholdelse, og at disse udgifter ikke fremgår af hverken salgsopstillingens forbrugsafhængige udgifter eller ejerudgifter.

Tilstandsrapport/byggeteknisk gennemgang, elinstallationsrapport og energimærkning:

Tilstandsrapport og andre byggetekniske rapporter: Der foreligger tilstandsrapport med forhold karakteriseret rødt hus og gult hus

Elinstallationsrapport: Elinstallationsrapport er under udarbejdelse og skal foreligge, før købsaftale indgås.

Energimærkning: Ejendommen er ikke omfattet af pligt til energimærkning.

Andre forhold af væsentlig betydning:

Der henvises til side 5

COPYRIGHT DE - Formularen er autoriseret af Dansk Ejendomsmæglerforening

RealMæglerne Boligbutikken Fredericia
CVR-nr. 39377225
Danmarksgade 38, st / 7000 Fredericia
Tlf. +4588442070 / 7000@mailreal.dk
www.realmaeglerne.dk/fredericia

Adresse: Vellingvej 55, St. Velling, 7000 Fredericia
Kontantpris: kr. 750.000

Sagsnr.: 713-1064
Ejerudgift/md.: kr. 1.520

Dato: 23.11.2026

Ejerudgift 1. år:		Pr. år
Ejendomsværdiskat	kr.	4.663
Grundskyld	kr.	3.965
Renovation	kr.	3.461
Skorstensfejning	kr.	868
Rottebekæmpelse	kr.	97
Husforsikring	kr.	5.192
Ejerudgift i alt 1. år	kr.	18.246

Kontantbehov ved køb		
Kontantpris	kr.	750.000
Tinglysningsafgift af skødet	kr.	6.350
Halv ejerskifteforsikringspræmie	kr.	8.067
Omkostning til købers rådgiver, anslået	kr.	7.500
I alt	kr.	771.917

Beregning af brutto/netto på baggrund af standardfinansiering samt særlige oplysninger om finansiering:
Der gøres opmærksom på, at ejendomsmægleren iht. loven ikke må sammenlægge ejendommens ejerudgifter og finansieringsomkostninger. Den angivne brutto/nettoydelse nedenfor omfatter således alene finansieringsomkostninger i henhold til en fiktiv standardfinansiering. Ejerudgiften skal derfor lægges til denne ydelse for at beregne den samlede månedlige boligudgift. Herudover vil der være forbrugsafhængige udgifter. Bemærk at udbetalingens størrelse kan afvige ved indgåelsen af købsaftalen.

Finansieringsomkostninger i henhold til en standardfinansiering:
Udbetaling: 40.000 Brutto **ekskl.** ejerudgift 4.263 md. / 51.162 år. Netto **ekskl.** ejerudgift 3.484 md. / 41.802 år v/24,29 %
Bruttoudgiften er lig med den samlede ydelse forbundet med en standardfinansiering uden fradrag og eksklusiv ejerudgifter, forbrugsafhængige udgifter samt løbende vedligeholdelse.
Nettoudgiften er lig med bruttoudgiften efter fradrag af skattemæssigt fradrag. Bemærk at da der er tale om en standardfinansiering, vil den i visse tilfælde ikke kunne opnås.

Forudsætninger for standardfinansieringen
Standardfinansieringen er udarbejdet ud fra følgende forudsætninger:
Kontant udbetaling på 5 % af den kontante købesum oprundet til nærmeste kr. 5.000 dog minimum kr. 25.000.
Der optages et realkreditlån op til den maksimale lånegrænse for den pågældende ejendomskategori efter lov om realkreditlån og realkreditobligationer m.v. Løbetiden er 30 år. Lånet er et konverterbart obligationslån med fast rente på 4,0 %, der afdrages over hele løbetiden efter annuitetsprincippet. Lånet er baseret på dertil hørende obligationer, hvis kurs er 100 eller nærmeste herunder. Beregningsdato for realkreditlån: 02.11.2026
For restkøbesummen beregnes et boliglån. Lånet har en løbetid på 30 år. Lånet afdrages over hele løbetiden efter annuitetsprincippet. Lånet fastsættes til kurs pari, og renten fastlægges hvert kvartal den 1/2, 1/5, 1/8 og 1/11 som den gennemsnitlige rente af de 6 seneste offentliggjorte måneder i Nationalbankens statistik for nye udlån til boligformål til lønmodtagere m.v. Gennemsnitsrenten oprundes til nærmeste kvarte procent og tillægges 3 procentpoint. Nærværende rente på boliglån er baseret på den gennemsnitlige rente i perioden: 01.04.2026 - 30.09.2026

Særlige oplysninger om finansiering: I henhold til lov om formidling af fast ejendom m.v. må ejendomsmægleren ikke udarbejde eller lade udarbejde finansieringsforslag, ligesom ejendomsmægleren ikke må formidle finansiering.

COPYRIGHT DE - Formularen er autoriseret af Dansk Ejendomsmæglerforening

RealMæglerne Boligbutikken Fredericia
CVR-nr. 39377225
Danmarksgade 38, st / 7000 Fredericia
Tlf. +4588442070 / 7000@mailreal.dk
www.realmaeglerne.dk/fredericia

Tinglysningsafgiftsreduktion:
I forbindelse med handlens berigtigelse, vil sælgers pant (på nær pant i form af skadesløsbreve og udlæg) blive omdannet til afgiftspantebreve ud fra hovedstolsprincippet. Køber kan herefter anvende afgiftspantebrevene til opnåelse af tinglysningsafgiftsreduktion. Der henvises til ejendommens blad i tingbogen (hæftelsesrubrikken) for nærmere information vedr. størrelsen på købers forventede tinglysningsafgiftsreduktion. Ovenstående gælder dog ikke for pant hvilende på flere ejendomme, hvis den solgte ejendom relakseres fra pantet, eller såfremt det er fraveget særskilt i handlen.

Sælgers pant til brug for tinglysningsafgiftsreduktion:
Nr. 1: hovedstol kr. 589.000
Nr. 2: hovedstol kr. 180.000

Kontakt ejendomsmægleren, såfremt der ønskes yderligere oplysninger om lånene.

Gæld udenfor købesummen
Ingen

Andre forhold af væsentlig betydning
Jordforurening
Da ejendommen er beliggende i byzone, er ejendommen områdeklassificeret som lettere forurenet. Lettere forurening er forurening, som ligger over et defineret mindstekriterium men under kriterierne for kortlægning som forurenet.

Oplysning om foreløbige ejendomsskatter
Ejendomsværdi, grundværdi og tilhørende beskatningsgrundlag oplyst i salgsopstillingen er foreløbige værdier fastsat af Vurderingsstyrelsen til brug for foreløbig boligbeskatning. Ejendomsværdiskat samt grundskyld i salgsopstillingens ejerudgifter er beregnet ud fra de foreløbige beskatningsgrundlag og er dermed ligeledes foreløbigt ansat.

Når de endelige værdier er fastsat, vil beskatningen blive efterreguleret via forskuds-/årsopgørelsen. Eventuelle afvigelser fra de i salgsopstillingen angivne værdier og ejendomsskatter, hvad enten dette måtte være i op- eller nedadgående retning er sælger og sælgers ejendomsmægler uvedkommende.

[Sælger har anmodet Vurderingsstyrelsen om, at den foreløbige ejendomsværdi rettes til den aktuelle kontantpris. Den foreløbige grundværdi forventes tilrettet skønsmæssigt i samme forbindelse.]

[Den foreløbige ejendomsværdi er på sælgers foranledning rettet til kontantprisen. Vurderingsstyrelsen har i den forbindelse skønsmæssigt tilrettet den foreløbige grundværdi.]

Køber henvises til egen rådgiver for vejledning om konsekvenserne af ovenstående vedr. den foreløbige beskatning.

Salgsopstilling
Der kan være visse oplysninger til salgsopstillingen, der endnu ikke er tilgængelige. Vi arbejder løbende på at indhente de relevante oplysninger, og disse vil senest foreligge for køber på tidspunktet for afgivelse af købstilbud.

COPYRIGHT DE - Formularen er autoriseret af Dansk Ejendomsmæglerforening

REAL

Guldkøber®

Kom først i køen på boligmarkedet. Skriv dig op i køberkartoteket og få en mail, når nye boliger matcher dine søgekriterier. Vi holder øje med hele boligmarkedet, så du altid får besked - uanset hvor drømmeboligen er sat til salg.



Vælg din finansieringspartner med omhu

Når du skal købe ny bolig, står du ofte overfor et valg af finansieringspartner. Dette valg bør ske på et oplyst grundlag. Start med at tage en uforpligtende snak med specialisterne i Jyske Bank. Så taler du med finansieringspartnere, der tåler sammenligning på priser, service og personlig rådgivning.
Tjek selv – det koster ikke noget.

Annonce

Mød holdet bag dit boligsalg

Velkommen til RealMæglerne Boligbutikkerne Fredericia

VI SÆLGER BOLIGER - VI SAMLER IKKE PÅ DEM!

Vi er et lokalt og dynamisk team, der med stor kompetence og erfaring vil gøre alt for at sælge netop din bolig. Vi er altid villige til at hjælpe og er aldrig længere væk end et telefonopkald. Vi er ikke den største ejendomsmægler i Fredericia og opland, men vi bestræber os på, at være den bedste målt på antallet af tilfredse kunder.

Vi har Danmarks eneste køberkartotek med GULDkøbere, der står klar til at købe.

Vi glæder os til at møde dig.