

ENERGIMÆRKNINGSRAPPORT

ENERGIMÆRKE OG FORSLAG TIL ENERGIFORBEDRINGER

Blegdammen 28, 11-10-2023
4400 Kalundborg

Du betaler hvert år **328.200 kr.**
mere, end du behøver i energjudgifter*

ENERGIKONSULENTENS BEDSTE ANBEFALINGER

1 Isolering af tilslutningsrør til
varmtvandsbeholder op til 50 mm
Årlig besparelse: 2.200 kr.
Investering: 1.500 kr.

2 Indblæsning af
mineraluldsgranulat i hule vægge
under vinduer
Årlig besparelse: 31.800 kr.
Investering: 142.500 kr.

3 Montage af nye solceller
Årlig besparelse: 50.100 kr.
Investering: 690.000 kr.

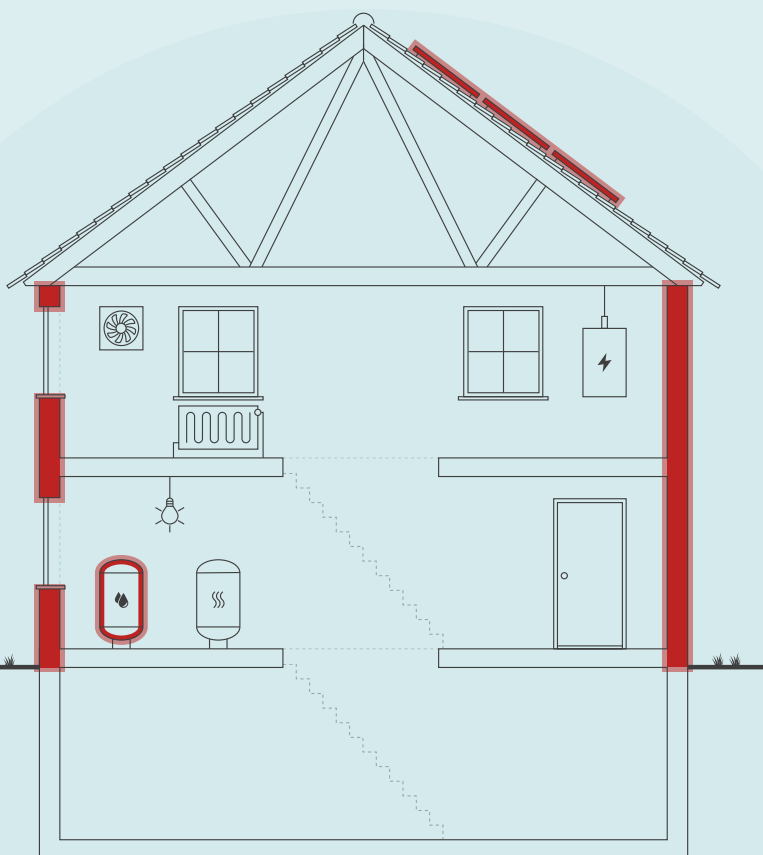

Skitsen illustrerer en generisk bygning, baseret på bygningens karaktertræk. Ikonforklaring kan ses under afsnittet IKONFORKLARING.

BYGNINGENS ENERGIFORBRUG*

	I DAG	EFTER RENTABLE TILTAG	DU SPARER ÅRLIGT
Fjernvarme	800.300 kr.	523.000 kr.	277.300 kr.
El til andet	393.300 kr.	342.400 kr.	50.900 kr.
Overskud fra solceller	0 kr.	0 kr.	0 kr.
Samlet energjudgift	1.193.600 kr.	865.400 kr.	328.200 kr.
Samlet CO ₂ -udledning	83,30 ton	53,39 ton	29,92 ton

FORBEDRING AF ENERGIMÆRKET VED GENNEMFØRSEL AF ALLE RENTABLE FORSLAG:



* Tallene er baseret på en standardiseret brug af bygningen. Se siden: FORMÅLET MED ENERGIMÆRKNINGEN.

Adresse

Blegdammen 28, 11-10-2023
4400 Kalundborg

Energimærkningsnummer

311714851

Gyldighedsperiode

13. oktober 2023 - 13. oktober 2033

Udarbejdet af

Norca ApS
CVR-nr.: 40013296

På denne side får du hjælp til at igangsætte de energiforbedringer, som energikonsulenten har fremhævet. Du kan sammenligne tiltagene på tværs af økonomi, klima og praktiske forhold, ligesom der til hvert forslag er en trinvis guide til at komme i gang med energiforbedringerne.

På de følgende sider i rapporten finder du detaljeret information om energikonsulentens forbedringsforslag.

ISOLERING AF TILSLUTNINGSRØR TIL VARMTVANDSBEHOLDER OP TIL 50 MM

- 1 Find en håndværker eller anden relevant fagperson som kan hjælpe dig med planlægning og udførelse af din energiforbedring.
- 2 På Spareenergi.dk kan du få inspiration til energiforbedringen om "Isolering af rør til varmt vand"
- 3 Læs mere om den konkrete energiforbedring på www.spareenergi.dk/isolering-af-roer-til-varmt-vand
- 4 Indhent et eller flere tilbud på energiforbedringen, udvælg den løsning, der passer dig bedst, og begynd din energiforbedring.



Besparelse
2.200 kr./årligt



CO2-reduktion
183 kg./årligt



Investering
1.500 kr.



Renoveringstid
Op til 2 dage

INDBLÆSNING AF MINERALULDSGRANULAT I HULE VÆGGE UNDER VINDUER

- 1 Find en håndværker eller anden relevant fagperson som kan hjælpe dig med planlægning og udførelse af din energiforbedring.
- 2 På Spareenergi.dk kan du få inspiration til energiforbedringen om "Hulmursisolering"
- 3 Læs mere om den konkrete energiforbedring på www.spareenergi.dk/hulmursisolering
- 4 Indhent et eller flere tilbud på energiforbedringen, udvælg den løsning, der passer dig bedst, og begynd din energiforbedring.



Besparelse
31.800 kr./årligt



CO2-reduktion
2.677 kg./årligt



Investering
142.500 kr.



Renoveringstid
Fra 2 dage til 1 uge

MONTAGE AF NYE SOLCELLER

- 1 Find en håndværker eller anden relevant fagperson som kan hjælpe dig med planlægning og udførelse af din energiforbedring.
- 2 På Spareenergi.dk kan du få inspiration til energiforbedringen om "Solcelleanlæg"
- 3 Læs mere om den konkrete energiforbedring på www.spareenergi.dk/solcelleanlaeg
- 4 Indhent et eller flere tilbud på energiforbedringen, udvælg den løsning, der passer dig bedst, og begynd din energiforbedring.



Besparelse
50.100 kr./årligt



CO2-reduktion
6.437 kg./årligt



Investering
690.000 kr.



Renoveringstid
Fra 2 dage til 1 uge

RÅD OM FINANSIERING

Der eksisterer flere offentlige tilskudspuljer, hvorfra det er muligt at ansøge om tilskud til energirenoveringer. Hold dig opdateret om eksisterende tilskudspuljer på www.spareenergi.dk.

Flere banker tilbyder klima- og energieffektiviseringslån med lav rente. Ring til din bank og hør, hvad de kan tilbyde.

HJÆLP TIL GENNEMFØRELSE AF ENERGIBESPARELSER

Energikonsulenten kan fortælle dig, hvilke forudsætninger der ligger til grund for de enkelte forbedringsforslag.

På spareenergi.dk kan du læse mere om energirenoveringer og finde inspiration og hjælp til at igangsætte en energirenovering. Find f.eks. Bygningsguiden, hvor vi har samlet viden om de mest almindelige hustyper i Danmark – så du kan få overblik over, hvordan man opnår en bedre bolig, der både er energieffektiv, har et godt indeklima og er tidssvarende.

Adresse

Blegdammen 28, 11-10-2023
4400 Kalundborg

Energimærkningsnummer

311714851

Gyldighedsperiode

13. oktober 2023 - 13. oktober 2033

Udarbejdet af

Norca ApS
CVR-nr.: 40013296

På denne side kan du sammenligne økonomi og klimaeffekt for alle rapportens forbedringsforslag.

SIDE 3 - BILAG

RENTABLE RECOVERINGSFORSLAG			
RECOVERINGSFORSLAG	ÅRLIG BESPARELSE*	INVESTERING	REDUKTION I ÅRLIGT UDLEDT CO ₂
HULE YDERVÆGGE Indblæsning af mineraluldsgranulat i hule vægge under vinduer	31.800 kr.	142.500 kr.	2.677 kg CO ₂
MASSIVE YDERVÆGGE Udvendig efterisolering af massive ydervægge med 150 mm PIR isolering og afsluttende facadepuds	208.500 kr.	4.100.600 kr.	17.597 kg CO ₂
ETAGEADSKILLELSE Isolering af uisoleret gulv mod uopvarmet kælder med 100 mm isolering	26.600 kr.	371.600 kr.	2.240 kg CO ₂
VARMERØR Isolering af uisolerede varmerør op til 50 mm	1.200 kr.	3.000 kr.	94 kg CO ₂
VARMTVANDSRØR Isolering af tilslutningsrør til varmtvandsbeholder op til 50 mm	2.200 kr.	1.500 kr.	183 kg CO ₂
VARMTVANDSRØR Isolering af brugsvandsrør og cirkulationsledning op til 50 mm	9.400 kr.	108.800 kr.	787 kg CO ₂
SOLCELLER Montage af nye solceller	50.100 kr.	690.000 kr.	6.437 kg CO ₂
ANDRE FORSLAG DER KAN VÆRE RENTABLE, HVIS DE UDFØRES SAMMEN MED ANDRE RECOVERINGER			
LOFTRUM Efterisolering af loftsrum med 150 mm isolering	10.600 kr.		892 kg CO ₂
FACAEVINDUER Udskiftning af eksisterende vinduer monteret med tolags termoruder	51.900 kr.		4.381 kg CO ₂
YDERDØRE Udskiftning af eksisterende terrassedøre monteret med tolags termoruder	16.600 kr.		1.394 kg CO ₂
VARMERØR Efterisolering af isolerede varmerør op til 50 mm	3.300 kr.		276 kg CO ₂

* Tallene er baseret på en standardiseret brug af bygningen. Se siden: FORMÅLET MED ENERGIMÆRKNINGEN.

Adresse

Blegdammen 28, 11-10-2023
4400 Kalundborg

Energimærkningsnummer

311714851

Gyldighedsperiode

13. oktober 2023 - 13. oktober 2033

Udarbejdet af

Norca ApS
CVR-nr.: 40013296

FORMÅLET MED ENERGIMÆRKNINGEN

Energimærkning af bygninger har to formål: Mærkningen synliggør bygningens beregnede energibehov og er derfor en form for varedeklaration, når en bygning sælges eller udlejes. På baggrund af det beregnede energibehov tildeles boligen en karakter på energimærkningskalaen fra A2020 til G.

Rapporten giver et overblik over de energimæssige forbedringer af bygningerne, som er rentable at gennemføre eller kan være rentable, hvis de udføres sammen med andre renoveringer. Rapporten beskriver hvad forbedringerne går ud på, hvad de koster at gennemføre, hvor meget energi og CO2 man sparer, og hvor stor besparelse der kan opnås på el- og varmeregninger ud fra det beregnede energibehov.

DERFOR SKAL DU GENNEMFØRE ENERGIFORBEDRINGER:



BEDRE INDEKLIMA

Energiforbedringer kan have en positiv betydning for indeklimaet.



VARMERE OVERFLADER

Bygningen bliver bedre til at holde på varmen, så det er muligt at udnytte flere områder i bygningen, der før var for kolde.



ØGET KOMFORT

Det bliver nemmere at opretholde den rette temperatur i bygning, så den bliver rarere at være i.



MINDRE TRÆK

Bygningen bliver tættere, så det ikke længere trækker fra de steder, hvor brugerne før var generet af kulde og træk.

Det beregnede energibehov er en ret præcis indikator for bygningens energimæssige kvalitet – i modsætning til det faktiske forbrug, som naturligvis er stærkt afhængigt både af vejret og af de vaner, som bygningens brugere har. Nogle sparer på varmen, mens andre fyrer for åbne vinduer eller bruger store mængder varmt vand.

For at kunne sammenligne bygningers energimæssige kvalitet, beregnes bygningens beregnede energibehov ud fra en række standardantagelser for vej, familiestørrelse, indendørstemperatur, adfærd m.v. Nedenfor ses de mest centrale antagelser for det beregnede energibehov.

FIRE ÅRSAGER TIL AT BYGNINGENS FAKTISKE VARMEREGNING KAN AFVIGE FRA DET BEREGNEDNE ENERGIBEHOV I RAPPORTEN:



BRUG AF BYGNINGEN

Der antages en gennemsnitlig anvendelse af bygningen ift. brugere, drift og apparater. Det faktiske varmeforbrug kan afvige, hvis bygningen har et andet brugsmønster.



INDENDØRSTEMPERATUR

Der antages en konstant opvarmning af bygningen til 20°C. Den faktiske varmeregning kan afvige hvis brugerne ønsker en højere eller lavere temperatur.



VARMTVANDSFORBRUG

Der antages et gennemsnitligt forbrug af varmt vand relativt til bygningens størrelse. Den faktiske varmeregning kan afvige, hvis brugerne bruger mere eller mindre varmt vand.



VEJRFORHOLD

Der antages gennemsnitlige vejrforhold. Den faktiske varmeregning kan afvige, hvis vinteren er særlig varm eller kold.

Adresse

Blegdammen 28, 11-10-2023
4400 Kalundborg

Energimærkningsnummer

311714851

Gyldighedsperiode

13. oktober 2023 - 13. oktober 2033

Udarbejdet af

Norca ApS
CVR-nr.: 40013296



BYGNINGSBESKRIVELSE / Blegdammen 28, 4400 Kalundborg

ADRESSE

Blegdammen 28, -, 4400 Kalundborg

BYGNINGENS ANVENDELSE I FØLGE BBR

Etagebolig-bygning, flerfamiliehus eller to-familiehus (140)

KOMMUNE NR. 326	BFE NR. 5342410	BYGNINGS NR. 1	BOLIGAREAL I BBR 2664 m ²	ERHVERVSAREAL I BBR 0 m ²
OPFØRELSESÅR 1963	OPVARMET BYGNINGSAREAL 2664 m ²	HERAF TAGETAGE OPVARMET 0 m ²	HERAF KÆLDERETAGE OPVARMET 0 m ²	UOPVARMET KÆLDERETAGE 195 m ²
ÅR FOR VÆSENTLIG RENOVERING Ikke angivet	VARMEFORSYNING Fjernvarme	SUPPLERENDE VARME Ingen		



ENERGIMÆRKE



ENERGIMÆRKE EFTER RENTABLE BESPARELSFORSLAG



ENERGIMÆRKE EFTER ALLE BESPARELSFORSLAG

BYGNINGENS BEREGNEDE ENERGIBEHOV

Opvarmning

FORSYNINGSFORM Fjernvarme	VARMEBEHOV I kWh 345.970	OMREGNET TIL ENERGIENHED FOR FORSYNINGSFORM 345,97 MWh fjernvarme
------------------------------	-----------------------------	--

Andre energibehov

EL TIL ANDET*	kWh
El til bygningsdrift	1.427
El til forbrug	83.606

*El til bygningsdrift er det elforbrug, der i beregningen går til installationer, f.eks. varmfordelingspumper, ventilation mv. El til forbrug dækker over et standardiseret, gennemsnitligt elforbrug til f.eks. hvidevarer, tv mv. El til forbrug påvirker ikke energimærkekaraktæren, men den varme der afgives fra elforbrugende udstyr reducerer bygningens beregnede varmebehov.

Adresse

Blegdammen 28, 11-10-2023
4400 Kalundborg

Energimærkningsnummer

311714851

Gyldighedsperiode

13. oktober 2023 - 13. oktober 2033

Udarbejdet af

Norca ApS
CVR-nr.: 40013296

BYGNINGSBESKRIVELSE / Blegdammen 42, 4400 Kalundborg

ADRESSE

Blegdammen 42, -, 4400 Kalundborg

BYGNINGENS ANVENDELSE I FØLGE BBR

Etagebolig-bygning, flerfamiliehus eller to-familiehus (140)

KOMMUNE NR. 326	BFE NR. 5342410	BYGNINGS NR. 2	BOLIGAREAL I BBR 1848 m ²	ERHVERVSAREAL I BBR 0 m ²
OPFØRELSESÅR 1963	OPVARMET BYGNINGSAREAL 1848 m ²	HERAF TAGETAGE OPVARMET 0 m ²	HERAF KÆLDERETAGE OPVARMET 0 m ²	UOPVARMET KÆLDERETAGE 616 m ²
ÅR FOR VÆSENTLIG RENOVERING Ikke angivet	VARMEFORSYNING Fjernvarme	SUPPLERENDE VARME Ingen		



ENERGIMÆRKE



ENERGIMÆRKE EFTER RENTABLE BESPARELSFORSLAG



ENERGIMÆRKE EFTER ALLE BESPARELSFORSLAG

BYGNINGENS BEREGNEDE ENERGIBEHOV

Opvarmning

FORSYNINGSFORM Fjernvarme	VARMEBEHOV I kWh 269.860	OMREGNET TIL ENERGIENHED FOR FORSYNINGSFORM 269,86 MWh fjernvarme
------------------------------	-----------------------------	--

Andre energibehov

EL TIL ANDET* El til bygningsdrift	kWh 820
El til forbrug	57.762

*El til bygningsdrift er det elforbrug, der i beregningen går til installationer, f.eks. varmfordelingspumper, ventilation mv. El til forbrug dækker over et standardiseret, gennemsnitligt elforbrug til f.eks. hvidevarer, tv mv. El til forbrug påvirker ikke energimærkekarakteren, men den varme der afgives fra elforbrugende udstyr reducerer bygningens beregnede varmebehov.

BYGNINGSBESKRIVELSE / Blegdammen 50, 4400 Kalundborg

ADRESSE

Blegdammen 50, -, 4400 Kalundborg

BYGNINGENS ANVENDELSE I FØLGE BBR

Etagebolig-bygning, flerfamiliehus eller to-familiehus (140)

KOMMUNE NR. 326	BFE NR. 5342410	BYGNINGS NR. 3	BOLIGAREAL I BBR 927 m ²	ERHVERVSAREAL I BBR 0 m ²
OPFØRELSESÅR 1963	OPVARMET BYGNINGSAREAL 927 m ²	HERAF TAGETAGE OPVARMET 0 m ²	HERAF KÆLDERETAGE OPVARMET 0 m ²	UOPVARMET KÆLDERETAGE 118 m ²
ÅR FOR VÆSENTLIG RENOVERING Ikke angivet	VARMEFORSYNING Fjernvarme	SUPPLERENDE VARME Ingen		



ENERGIMÆRKE



ENERGIMÆRKE EFTER RENTABLE BESPARELSFORSLAG



ENERGIMÆRKE EFTER ALLE BESPARELSFORSLAG

Adresse

Blegdammen 28, 11-10-2023
4400 Kalundborg

Energimærkningsnummer

311714851

Gyldighedsperiode

13. oktober 2023 - 13. oktober 2033

Udarbejdet af

Norca ApS
CVR-nr.: 40013296

BYGNINGENS BEREGNEDE ENERGIBEHOV

Opvarmning

FORSYNINGSFORM	VARMEBEHOV I kWh	OMREGNET TIL ENERGIENHED FOR FORSYNINGSFORM
Fjernvarme	138.390	138,39 MWh fjernvarme

Andre energibehov

EL TIL ANDET*	kWh
El til bygningsdrift	1.425
El til forbrug	28.973

*El til bygningsdrift er det elforbrug, der i beregningen går til installationer, f.eks. varmfordelingspumper, ventilation mv. El til forbrug dækker over et standardiseret, gennemsnitligt elforbrug til f.eks. hvidevarer, tv mv. El til forbrug påvirker ikke energimærkekarakteren, men den varme der afgives fra elforbrugende udstyr reducerer bygningens beregnede varmebehov.

Adresse

Blegdammen 28, 11-10-2023
4400 Kalundborg

Energimærkningsnummer

311714851

Gyldighedsperiode

13. oktober 2023 - 13. oktober 2033

Udarbejdet af

Norca ApS
CVR-nr.: 40013296

ANVENDTE ENERGIPRISER INKL. AFGIFTER VED BEREGNING AF BESPARELSER

Anvendte energipriser ved beregning af energibesparelserne i denne rapport:

Fjernvarme

770 kr. pr. MWh

Fast afgift: 219.464 kr. pr. år

Elektricitet til andet end opvarmning

2,26 kr. pr. kWh

Til beregning af rapportens forbedringsforslag er der anvendt estimerede priser, der kan variere en del fra aktuelle tilbudspriser, afhængig af både regionale forhold og valg af leverandør.

Overlagspriserne i denne beregning indeholder både materialepris, timeløn, moms og afgifter. Eventuelle udgifter til løbende drift og vedligehold er ikke indeholdt.

Afhængig af valg af el-leverandør vil den anvendte el-pris kunne variere.

Fjernvarmeprisen er i denne rapport fastsat ud fra de tariffier, der var gældende ved energimærkningsrapportens officielle indberetningsdato.

I forbindelse med etablering af solceller er der anvendt 0 kr./kWh for salg af el, samt en årlig udgift på 0 kr. i abonnement for salg af el.

OPLYST FORBRUG INKL. MOMS OG AFGIFTER

Denne rapport indeholder oplysninger omkring det faktiske forbrug, som energikonsulenten har indhentet ved udførelsen af energimærket. Oplysningerne om det faktiske forbrug kan ses under afsnittet OPLYST ENERGIFORBRUG.

FORBEHOLD FOR PRISER PÅ INVESTERING I ENERGIBESPARELSE

Energimærkets besparelsesforslag er baseret på energikonsulentens erfaring og vurdering. Før energibesparelsesforslagene iværksættes, bør der altid indhentes tilbud fra flere leverandører, da de angivne priser alene skal betragtes som vejledende. Desuden bør det undersøges om energiforbedringen kræver myndighedsgodkendelse.

Årligt abonnement for salg af el bør undersøges nærmere, da dette varierer meget på det frie el marked.

For en konkret vurdering af ejendommens isoleringsmæssige tilstand, skal der udføres destruktive indgreb i klimaskærmen.

FIRMA

Firmanummer: 600571

CVR-nummer: 40013296

Norca ApS
Transportbuen 5
4700 Næstved

Csm@norca.dk
tlf. 30701449

Ved energikonsulent
Peter Morgan Jorck Persson

RAPPORTENS GYLDIGHED

Gyldig fra 13. oktober 2023 til den 13. oktober 2033

KLAGEMULIGHEDER

Tror du, der er fejl i rapporten, eller ønsker du at klage over energimærkningen, skal du rette henvendelse til det certificerede energimærkningsfirma, der har udarbejdet mærkningen.

Ejeren af bygningen eller enheden kan klage. Klagen skal være modtaget hos det certificerede energimærkningsfirma, senest:

- 1 år efter energimærkningsrapportens dato, eller
- 1 år efter bygningens overtagelsesdag, som er aftalt mellem sælger og køber, hvis bygningen efter indberetningen af energimærkningsrapporten har fået ny ejer - dog senest 6 år efter energimærkningsrapportens datering.

Reglerne om klageadgang står i gældende bekendtgørelse om energimærkning af bygninger. Klik ind på linket og læs mere om, hvordan du indgiver en klage.

www.ens.dk/ansvarsomraader/energimaerkning-af-bygninger/klagevejledning

Det certificerede energimærkningsfirma behandler klagen og bør meddele sin skriftlige afgørelse af klagen inden for 4 uger.

Adresse

Blegdammen 28, 11-10-2023
4400 Kalundborg

Energimærkningsnummer

311714851

Gyldighedsperiode

13. oktober 2023 - 13. oktober 2033

Udarbejdet af

Norca ApS
CVR-nr.: 40013296

DESTRUKTIVE UNDERSØGELSER

Der er i forbindelse med bygningsgennemgang ikke givet tilladelse til at foretage destruktive undersøgelser. Oplysning om isolering beror derfor på energikonsulentens skøn, tegningsmateriale og byggeskik.

BEHANDLING AF OPLYSNINGER

Energistyrelsen er ansvarlig for behandlingen af oplysninger om bygningen, herunder offentliggørelse af energimærkningsrapporten. Du kan læse mere om reglerne, samt hvordan vi behandler oplysninger på vores hjemmeside.

www.ens.dk/ansvarsomraader/energimaerkning-af-bygninger/lovgivning-om-energimaerkning

Adresse

Blegdammen 28, 11-10-2023
4400 Kalundborg

Energimærkningsnummer

311714851

Gyldighedsperiode

13. oktober 2023 - 13. oktober 2033

Udarbejdet af

Norca ApS
CVR-nr.: 40013296

Ejendommen Blegdammen 28-52, 4400 Kalundborg, er en etageejendom opført i årene frem til 1963. Ejendommen indeholder 78 lejligheder fordelt på 3 bygninger med hver 3 etager.

Bygningernes energimæssige stand er generelt set rimelig god - alderen taget i betragtning. Det er muligt at gennemføre flere rentable energibesparende foranstaltninger.

I forbindelse med rapportens forslag om energiforbedring af tekniske installationer, bør man altid søge teknisk sparring med en professionel rådgiver eller leverandør.
I forhold til energimærkets gyldighedsperiode, vil både prisgrundlag og produktudviklingen kunne ændre sig en del, år for år.

Nogle konstruktioner er skjulte, og tegningsmaterialet beskriver ikke konstruktionernes isolering og øvrige forhold fuldt ud. Derfor beror enkelte af de eksisterende konstruktioners baggrundsregning på en faglig vurdering samt oplysninger fra viceværten, der har indhentet oplysninger fra beboere og udførende håndværkere.

Foreliggende materiale.:

- Tegnings materiale (facader og plantegning) var tilgængelig ved besigtigelse
- Vicevært og beboere var tilstede ved besigtigelse

Der er udført destruktive undersøgelser for at bestemme konstruktionstype og isoleringsforhold i ydervægge.

DE BEDSTE ANBEFALINGER:

I denne rapport gennemgås både bygningens energimærke, status for bygningen og en række forslag til forbedringer. Mine bedste anbefalinger til at nedsætte energiforbruget i bygningen er vist her.

Med venlig hilsen
Peter Morgan Jorck Persson

Norca ApS – Rådgivende Ingeniører
Transportbuen 5, 4700 Næstved

Mail.: mjp@norca.dk
tlf.: 60514788

KOMMENTARER TIL BYGNINGSBESKRIVELSEN

Det registrerede opvarmede etagearealer stemmer overens med oplysningerne i BBR-ejermeddelelsen.

Adresse

Blegdammen 28, 11-10-2023
4400 Kalundborg

Energimærkningsnummer

311714851

Gyldighedsperiode

13. oktober 2023 - 13. oktober 2033

Udarbejdet af

Norca ApS
CVR-nr.: 40013296

På de følgende sider kan du se en detaljeret beskrivelse af energitilstanden af dine bygninger, energikonsulentens forslag til energiforbedringer og tilhørende energiløsninger.

Nogle forbedringsforslag er rentable. Det betyder, at du sparer mere på dit energiforbrug inden for energiforbedringens levetid, end energiforbedringen koster at gennemføre.

De rentable forslag fremgår med en investeringspris.

Nogle forbedringsforslag kan med fordel overvejes ved renoveringer, eller hvis der er bygningsdele, der alligevel skal udskiftes. Investeringsprisen til forbedringsforslag ved renovering, er ikke angivet da investeringen vil afhænge af den konkrete renovering, som skal ske i forbindelse med besparelsesforslaget.

TAG OG LOFT

LOFTRUM

STATUS

Loftsrum er isoleret med 200 mm mineraluld. Isoleringsforholdet i konstruktionen er målt i forbindelse med besigtigelsen.

RENOVERINGSFORSLAG

Efterisolering af loftsrum med 150 mm isolering. Eksisterende isolering bevares, så der efter fremtidige forhold er isoleret med 350 mm. Inden isolering af loftsrum igangsættes, skal det undersøges nærmere, om de eksisterende konstruktioner er tilstrækkeligt tætte, så korrekt udførelse sikres. Der etableres ny gangbro i tagrummet, eller hvis der findes en eksisterende, skal denne hæves til de nye isoleringsforhold.

ÅRLIG BESPARELSE

10.600 kr.

INVESTERING

YDERVÆGGE

HULE YDERVÆGGE

STATUS

Ydervægge under vinduer er udført som 35 cm hulmur. Vægge består udvendigt og indvendigt af tegl. Hulrummet er ikke isoleret. Konstruktionstykkelser er målt ved vinduer. Konstruktions- og isoleringsforhold er skønnet ud fra boreprøver.

RENOVERINGSFORSLAG

Isolering af uisolerede hulmure af tegl under vinduer med mineraluldsgrenulat. Inden isoleringsarbejdet påbegyndes bør godkendt isolatør vurdere, om ydervægge er velegnet til isolering. Visse ydervægge egner sig ikke til hulmursisolering, da der kan opstå fugtproblemer og afskalning af facaden.

ÅRLIG BESPARELSE

31.800 kr.

INVESTERING

142.500 kr.

MASSIVE YDERVÆGGE

STATUS

Ydervægge består generelt af 36 cm massiv og uisolert teglvæg. Konstruktionstykkelser er målt ved vinduer. Isoleringsforholdet er skønnet ud fra boreprøver udført i facade og gavl.

Adresse

Blegdammen 28, 11-10-2023
4400 Kalundborg

Energimærkningsnummer

311714851

Gyldighedsperiode

13. oktober 2023 - 13. oktober 2033

Udarbejdet af

Norca ApS
CVR-nr.: 40013296

RENOVERINGSFORSLAG	ÅRLIG BESPARELSE	INVESTERING
Udvendig efterisolering med 150 mm PIR isolering på massive ydervægge. Den udvendige efterisolering afsluttes med en facadepudsløsning eller en hertil godkendt pladebeklædning. Vinduerne skal muligvis flyttes med ud i facaderne eller alternativt udskiftes helt i forbindelse hermed. En udvendig isoleringsløsning sikrer optimal kuldebroafbrydelse. Facadernes udseende ændres dog markant, og det skal forinden arbejdet igangsættes undersøges, om lokale bestemmelser evt. hindrer en sådan ændring i bygningens udseende.	208.500 kr.	4.100.600 kr.

VINDUER, ØVENLYS OG DØRE

FACADEVINDUER

STATUS

Vinduerne (i lejlighederne) er monteret med tolags termoruder med kold kant.

Vinduerne (i opgangene) er monteret med tolags energiruder med kold kant.

RENOVERINGSFORSLAG	ÅRLIG BESPARELSE	INVESTERING
Eksisterende vinduer (i lejlighederne) monteret med tolags termoruder, foreslås udskiftet til nye vinduer med energiruder, energiklasse A.	51.900 kr.	

YDERDØRE

STATUS

Opgangsdøre er monteret med tolags energiruder med kold kant.

Terrassedøre (bygning 1+2) er monteret med tolags termoruder med kold kant.

RENOVERINGSFORSLAG	ÅRLIG BESPARELSE	INVESTERING
Eksisterende terrassedøre (bygning 1+2) monteret med tolags termoruder foreslås udskiftet til nye, monteret med energiruder, energiklasse A.	16.600 kr.	

GULVE

TERRÆNDÆK

STATUS

Terrændæk er udført i beton og med strøgulve. Gulvet er uisolaret.

Konstruktions- og isoleringsforhold er baseret på opførelsestidspunktet samt viceværtens oplysninger.

Adresse

Blegdammen 28, 11-10-2023
4400 Kalundborg

Energimærkningsnummer

311714851

Gyldighedsperiode

13. oktober 2023 - 13. oktober 2033

Udarbejdet af

Norca ApS
CVR-nr.: 40013296

ETAGEADSKILLELSE

STATUS

Gulv mod uopvarmet kælder, beton med trægulv er uisoleret.
Konstruktions- og isoleringsforhold er baseret på visuel inspektion og viceværtens oplysninger.

RENOVERINGSFORSLAG

Isolering af uisoleret gulv mod uopvarmet kælder med 100 mm isolering. Montering af nedhængt loft i kælder på underside af etageadskillelse af beton og træ. Der udføres effektiv dampspærre og afsluttes med godkendt beklædning. Det er vigtigt at have fokus på at rumhøjden ikke gøres lavere end bygningsreglementets krav herfor. Efter isoleringen af etageadskillelsen vil temperaturen i kælderen blive lavere. Herved øges risikoen for fugtproblemer, hvis der ikke ventileres. Det anbefales at etablere udeluftventiler i alle rum, og husejeren bør instrueres i korrekt udluftning af kælderen så fugt mv. undgås.

ÅRLIG BESPARELSE

26.600 kr.

INVESTERING

371.600 kr.

VENTILATION

VENTILATION

STATUS

Der er naturlig ventilation i hele bygningen. Bygningen er normal tæt, da konstruktionssamlinger og fuger ved vindues- og døråbninger, samt tætningslister i vinduer og udvendige døre fremstår i god stand.

VARMEANLÆG

FJERNVARME

STATUS

Bygningerne opvarmes med fjernvarme. Anlæggene er udført med varmeveksler og indirekte centralvarmevand i fordelingsnettet. Anlægget i nr. 36 leverer varme til 7 opgange (bygning 1) og anlægget i nr. 50 leverer varme til 6 opgange (bygning 2+3).

VARMEPUMPER

STATUS

Der er ikke stillet forslag til varmepumpe, da dette, med bygningens eksisterende varmeanlæg og den dertilhørende energipris, ikke vil kunne medføre et fornuftigt og rentabelt forslag.

Adresse

Blegdammen 28, 11-10-2023
4400 Kalundborg

Energimærkningsnummer

311714851

Gyldighedsperiode

13. oktober 2023 - 13. oktober 2033

Udarbejdet af

Norca ApS
CVR-nr.: 40013296

SOLVARME

STATUS

Der er ikke stillet forslag til solvarmeanlæg, da dette, med bygningens eksisterende varmeanlæg og den dertilhørende energipris, ikke vil kunne medføre et fornuftigt og rentabelt forslag.

VARMEFORDDELING

VARMEFORDDELING

STATUS

Den primære opvarmning af ejendommen sker via radiatorer i opvarmede rum. Varmefordelingsrør er udført som to-strengs anlæg.

VARMERØR

STATUS

Varmerør er udført som 1 1/4" - 2" stålør. Varmerørene er isoleret med 20 - 30 mm isolering.

Varmerør omkring varmeveksler er uisolert.

RENOVERINGSFORSLAG	ÅRLIG BESPARELSE	INVESTERING
Isolering af uisolerede varmerør op til 50 mm isolering, udført enten med rørskåle eller lamelmåtter.	1.200 kr.	3.000 kr.
Efterisolering af isolerede varmerør op til 50 mm isolering, udført enten med rørskåle eller lamelmåtter.	3.300 kr.	

VARMEFORDDELINGSPUMPER

STATUS

I hver varmecentral er der monteret en cirkulationspumpe, af fabrikat Grundfos, type Magna 32-120F. Pumpen har en maksimal effekt på 430 Watt.

AUTOMATIK

Adresse

Blegdammen 28, 11-10-2023
4400 Kalundborg

Energimærkningsnummer

311714851

Gyldighedsperiode

13. oktober 2023 - 13. oktober 2033

Udarbejdet af

Norca ApS
CVR-nr.: 40013296

STATUS

Der er monteret termostatventiler på næsten alle radiatorer til regulering af korrekt rumtemperatur. De få steder der mangler termostatventiler, bliver disse monteret ved fraflytning.

Til regulering af varmeanlæg er monteret automatik for central styring (ECL comfort 310)

Der er monteret udetemperaturkompensering til regulering af fremløbstemperaturen i varmeanlægget.

Udenfor fyringssæsonen forudsættes det i beregningen, at varmeanlægget kan afbrydes. Enten automatisk via udeføler eller manuelt ved lukning af ventiler og slukning af varmfordelingspumper.

VARMT BRUGSVAND

VARMT BRUGSVAND

STATUS

I beregningen er der indregnet et varmtvandsforbrug på 250 liter pr. m² opvarmet etageareal pr. år.

VARMTVANDSRØR

STATUS

Tilslutningsrør til varmtvandsbeholder er udført som 1 1/4" stålør. Rørene er uisolerede.

Brugsvandsrør med cirkulation er udført som 3/4" - 1" stålør. Rørene er isoleret med 20 mm isolering.

RENOVERINGSFORSLAG

Isolering af tilslutningsrør til varmtvandsbeholder op til 50 mm isolering, udført enten med rørskåle eller lamelmåtter.

ÅRLIG BESPARELSE

2.200 kr.

INVESTERING

1.500 kr.

RENOVERINGSFORSLAG

Efterisolering af brugsvandsrør og cirkulationsledning op til 50 mm isolering, udført enten med rørskåle eller lamelmåtter.

ÅRLIG BESPARELSE

9.400 kr.

INVESTERING

108.800 kr.

VARMTVANDSPUMPER

STATUS

I brugsvandsanlæggene er der monteret en cirkulationspumpe, af fabrikat Grundfos, type Alpha 2. Pumpen har en maksimal effekt på 34 Watt.

VARMTVANDSBEHOLDER

STATUS

Varmt brugsvand produceres via brugsvandsvekslere, fabrikat Termix. Veksleren er placeret i varmecentralen.

Adresse

Blegdammen 28, 11-10-2023
4400 Kalundborg

Energimærkningsnummer

311714851

Gyldighedsperiode

13. oktober 2023 - 13. oktober 2033

Udarbejdet af

Norca ApS
CVR-nr.: 40013296

EL

BELYSNING

STATUS

Belysning i trappeopgangene består af armaturer med LED pærer. Lyset styres med trappeautomater.

SOLCELLER

STATUS

Der er ingen solceller på bygningen.

RENOVERINGSFORSLAG

Montering af solceller på tagflader mod syd (Bygning 1+3) samt øst og vest (Bygning 2). Det anbefales at der monteres solceller af typen Monokrystallinske silicium med et samlet areal på ca. 230 m². Det bør undersøges om den eksisterende tagkonstruktion er egnet til den ekstra vægt fra solcellerne. En eventuel udgift til dette er ikke medtaget i forslaget økonomi.

ÅRLIG BESPARELSE

50.100 kr.

INVESTERING

690.000 kr.

Adresse

Blegdammen 28, 11-10-2023
4400 Kalundborg

Energimærkningsnummer

311714851

Gyldighedsperiode

13. oktober 2023 - 13. oktober 2033

Udarbejdet af

Norca ApS
CVR-nr.: 40013296

ADRESSE

Blegdammen 28, -, 4400 Kalundborg

KOM-, EJD- OG BYGNINGSNR

326-20740-1

BFE NR

5342410

OPLYST FORBRUG INKL. MOMS OG AFGIFTER

Herunder vises det oplyste forbrug for afregningsperioderne.

Fjernvarme

Varmeudgifter	242.000 kr. i afregningsperioden
Fast afgift	0 kr. pr. år
Varmeforbrug	269,00 MWh fjernvarme
Aflæst periode	1. januar 2022 - 31. december 2022

OPLYST FORBRUG OMREGNET TIL NORMALÅRS FORBRUG

Herunder vises det oplyste forbrug omregnet til et normalt gennemsnitsår. Det er normalårets forbrug, der kan sammenlignes med det beregnede forbrug.

Varmeudgifter	253.375 pr. år
Fast afgift	0 pr. år
Varmeudgift i alt	253.375 pr. år
Varmeforbrug	281,64 MWh fjernvarme
CO2 udledning	18,31 ton CO2 pr. år

Adresse

Blegdammen 28, 11-10-2023
4400 Kalundborg

Energimærkningsnummer

311714851

Gyldighedsperiode

13. oktober 2023 - 13. oktober 2033

Udarbejdet af

Norca ApS
CVR-nr.: 40013296

ADRESSE

Blegdammen 42, -, 4400 Kalundborg

KOM-, EJD- OG BYGNINGSNR

326-20740-2

BFE NR

5342410

OPLYST FORBRUG INKL. MOMS OG AFGIFTER

Herunder vises det oplyste forbrug for afregningsperioderne.

Fjernvarme

Varmeudgifter 168.649 kr. i afregningsperioden

Fast afgift 0 kr. pr. år

Varmeforbrug 182,48 MWh fjernvarme

Aflæst periode 1. januar 2022 - 31. december 2022

OPLYST FORBRUG OMREGNET TIL NORMALÅRS FORBRUG

Herunder vises det oplyste forbrug omregnet til et normalt gennemsnitsår. Det er normalårets forbrug, der kan sammenlignes med det beregnede forbrug.

Varmeudgifter 176.577 pr. år

Fast afgift 0 pr. år

Varmeudgift i alt 176.577 pr. år

Varmeforbrug 191,06 MWh fjernvarme

CO2 udledning 12,42 ton CO2 pr. år

ADRESSE

Blegdammen 50, -, 4400 Kalundborg

KOM-, EJD- OG BYGNINGSNR

326-20740-3

BFE NR

5342410

OPLYST FORBRUG INKL. MOMS OG AFGIFTER

Herunder vises det oplyste forbrug for afregningsperioderne.

Fjernvarme

Varmeudgifter 84.502 kr. i afregningsperioden

Fast afgift 0 kr. pr. år

Varmeforbrug 91,52 MWh fjernvarme

Aflæst periode 1. januar 2022 - 31. december 2022

OPLYST FORBRUG OMREGNET TIL NORMALÅRS FORBRUG

Herunder vises det oplyste forbrug omregnet til et normalt gennemsnitsår. Det er normalårets forbrug, der kan sammenlignes med det beregnede forbrug.

Varmeudgifter 88.473 pr. år

Fast afgift 0 pr. år

Varmeudgift i alt 88.473 pr. år

Varmeforbrug 95,82 MWh fjernvarme

CO2 udledning 6,23 ton CO2 pr. år

Adresse

Blegdammen 28, 11-10-2023
4400 Kalundborg

Energimærkningsnummer

311714851

Gyldighedsperiode

13. oktober 2023 - 13. oktober 2033

Udarbejdet af

Norca ApS
CVR-nr.: 40013296

En bygning består af mange dele, der har betydning for bygningens energibehov. Figuren herunder giver en forklaring af de væsentligste dele på tværs af konstruktioner og installationer.

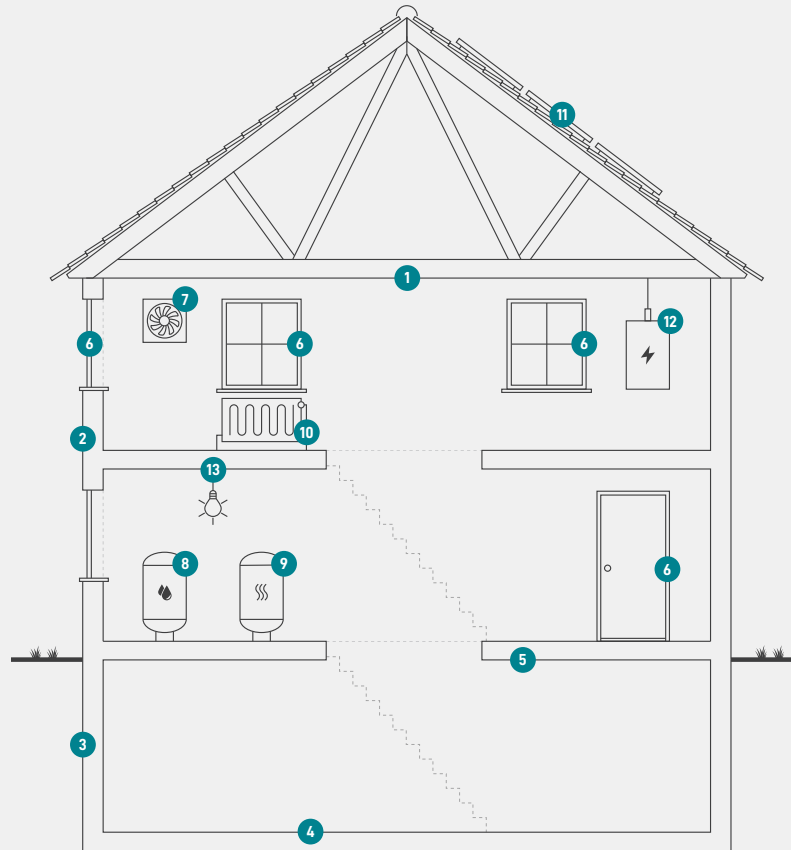

1

Tag og loft

Bygningens øverste del af klimaskærmen, f.eks. et loftrum, et fladt tag eller et udnyttet tagrum.

2

Ydervægge

Bygningens vægge ud mod det fri eller mod uopvarmede områder. Væggen kan være hule, massive eller lette ydervægge.

3

Kælderydervægge

Bygningens kælderydervægge, som vender mod jorden.

4

Kældergulv

Bygningens nederste del af klimaskærmen i bygninger med opvarmet kælder.

5

Etageadskillelse og gulv

Bygningens nederste del af klimaskærmen, f.eks. terrændæk, gulv mod krybekælder eller etageadskillelse mod opvarmet kælder.

6

Vinduer/døre

Bygningens facadevinduer og yderdøre.

7

Ventilation

Bygningens ventilationsanlæg og ventilationskanaler.

8

Varmt brugsvand

Bygningens komponenter til varmt brugsvand, bl.a. varmtvandsrør og varmtvandsbeholder.

9

Varmeanlæg

Bygningens varmeanlæg, f.eks. kedler, fjernvarme, ovne og varmepumper.

10

Varmefordeling

Bygningens varmfordelingsanlæg, bl.a. varmeanlægget, varmerør og automatik.

11

Varmeanlæg

Bygningens varmeanlæg, f.eks. kedler, fjernvarme, ovne og varmepumper.

12

El og teknik

Bygningens driftsrelaterede el og teknik, f.eks. varmfordelingspumper, varmtvandspumper og vindmøller.

13

Solenergi

Bygningens solenergi, f.eks. solvarme og solceller.

Adresse

Blegdammen 28, 11-10-2023
4400 Kalundborg

Energimærkningsnummer

311714851

Gyldighedsperiode

13. oktober 2023 - 13. oktober 2033

Udarbejdet af

Norca ApS
CVR-nr.: 40013296

ENERGIMÆRKE

FOR BYGNINGEN

Blegdammen 28, 4400 Kalundborg
Blegdammen 28, -
4400 Kalundborg

Større bygninger over 600 m², der ofte besøges af offentligheden, er pålagt til enhver tid, at synliggøre energimærkningscertifikatet for brugerne af bygningen.

Energimærkningen er baseret på beregnet forbrug



Energistyrelsen

Gyldig fra den 13. oktober 2023 til den 13. oktober 2033
Energimærkningsnummer: 311714851

ENERGIMÆRKE

FOR BYGNINGEN

Blegdammen 42, 4400 Kalundborg
Blegdammen 42, -
4400 Kalundborg

Større bygninger over 600 m², der ofte besøges af offentligheden, er pålagt til enhver tid, at synliggøre energimærkningscertifikatet for brugerne af bygningen.

Energimærkningen er baseret på beregnet forbrug



Energistyrelsen

Gyldig fra den 13. oktober 2023 til den 13. oktober 2033
Energimærkningsnummer: 311714851

ENERGIMÆRKE

FOR BYGNINGEN

Blegdammen 50, 4400 Kalundborg
Blegdammen 50, -
4400 Kalundborg

Større bygninger over 600 m², der ofte besøges af offentligheden, er pålagt til enhver tid, at synliggøre energimærkningscertifikatet for brugerne af bygningen.

Energimærkningen er baseret på beregnet forbrug



Energistyrelsen

Gyldig fra den 13. oktober 2023 til den 13. oktober 2033
Energimærkningsnummer: 311714851