



REAL

Bakkeborgskoven 7, 8600 Silkeborg

Ejd. type	Rækkehus	Bolig m ²	140
Kontant	3.495.000	Værelser	5
Ejerudgift	2.854	Grund m ²	450
Byggeår	2018	Energimærke	A2020

Sagsnr. **708-3023**

RealMæglerne Silkeborg Winther & Mikkelsen ApS

Kornvænget 2 / 8600 Silkeborg / Tlf. +45 89808606 / www.realmaeglerne.dk/8600

Salgsopstilling

Formularens standardtekst er udarbejdet af DE i samarbejde med **Forbrugerrådet Tænk**. Organisationerne har ikke været inde over den konkrete sagsopstillings indhold. Disse er alene angivet af ejendomsmægleren i samråd med sælger.

Adresse: Bakkeborgskoven 7, 8600 Silkeborg
Kontantpris: kr. 3.495.000

Sagsnr.: 708-3023
Ejerudgift/md.: kr. 2.854

Dato: 24.04.2026



Se beskrivelse af ejendommen på næste side

I Silkeborg Kommune smelter naturrigdom og pulserende kulturliv sammen.

Når du bor i Silkeborg Kommune kan du til enhver tid få stillet dine kulturelle abstinenser. Byen er nemlig rig på kulturelle tilbud og institutioner. Her finder du både museer og gallerier, hvor der er mulighed for at dykke ned i alt fra moderne kunst til lokal arkæologi. I løbet af de seneste år er der sket en stor opblomstring af lokale bryghuse, gårdbutikker og kulinariske fristelser er at finde mange steder i byen.

Men Silkeborg er også en by, hvor der er mulighed for at sætte tempoet ned og nyde godt af den uovertrufne naturrigdom, som området byder på. Danmarks længste å, Gudenåen, løber igennem Silkeborg, og Himmelbjerget som er iblandt landet højeste punkter, befinder sig tæt på Silkeborg. Bjergets fod kan i sommerhalvåret tilgås via rutebåde, der sejler direkte fra Silkeborg havn.

Vi glæder os til at byde dig velkommen hjem til Silkeborg Kommune.

Vigtig information:

Der gøres opmærksom på, at en købsaftale, hvis denne alene er underskrevet af køber, er et tilbud til sælger, og at sælger ikke er forpligtet til at acceptere tilbuddet, heller ikke selv om det måtte være i overensstemmelse med udbudsvilkårene.

Medvirkende ejendomsmægler repræsenterer sælger, og kan ikke være rådgiver for begge parter i samme handel. Køber opfordres derfor til at søge egen juridisk, finansiel samt byggeteknisk rådgivning m.v.

Ansvarlig ejendomsmægler: Ditte Boserup Lauridsen

Adresse: Bakkeborgskoven 7, 8600 Silkeborg
Kontantpris: kr. 3.495.000

Sagsnr.: 708-3023
Ejerudgift/md.: kr. 2.854

Dato: 24.04.2026

Velkommen til Bakkeborgskoven 7 – en indflytningsklar og stilren bolig, hvor arkitektur, funktionalitet og beliggenhed går op i en højere enhed.

Boligen fremstår lys og indbydende med et moderne udtryk og en gennemtænkt planløsning, der udnyttes optimalt. Husets naturlige samlingspunkt er det åbne køkken-alrum og stue, hvor de store vinduespartier sikrer et skønt lysindfald og en behagelig rumfornemmelse. Her er god plads til både hverdagens samvær og hyggelige stunder med familie og venner. Køkkenet er tidløst og funktionelt med gode arbejdsflader og rigelig opbevaringsplads – ideelt for både den madglade og den travle hverdag.

Boligen rummer i alt **fire værelser**, som er velindrettede og lette at indrette efter behov – hvad enten det er børneværelser, soveværelse, hjemmekontor eller gæsteværelse.

Der er **to badeværelser**, hvilket giver en ekstra komfortabel hverdag, særligt for børnefamilien eller når der er gæster. Begge badeværelser fremstår pæne og funktionelle med gode løsninger.

Derudover byder huset på entré og praktisk bryggers med plads til hverdagens gøremål.

Udendørs venter en overskuelig have/terrasse, som er nem at holde og indbyder til afslapning, udeliv og sommerens grillmiddage.

Beliggenheden i Bakkeborgskoven er rolig og attraktiv med kort afstand til natur, stisystemer, skole, daginstitutioner og Silkeborgs mange faciliteter. Her får du en bolig, der passer perfekt til både førstegangskøberne, parret eller den lille familie, som ønsker en nem og moderne hverdag i naturskønne omgivelser.

Adresse: Bakkeborgskoven 7, 8600 Silkeborg
Kontantpris: kr. 3.495.000

Sagsnr.: 708-3023
Ejerudgift/md.: kr. 2.854

Dato: 24.04.2026



Stue



Køkken



Køkken



Køkken



Stue



Stue

Adresse: Bakkeborgskoven 7, 8600 Silkeborg
Kontantpris: kr. 3.495.000

Sagsnr.: 708-3023
Ejerudgift/md.: kr. 2.854

Dato: 24.04.2026



Stue



Værelse



Badeværelse

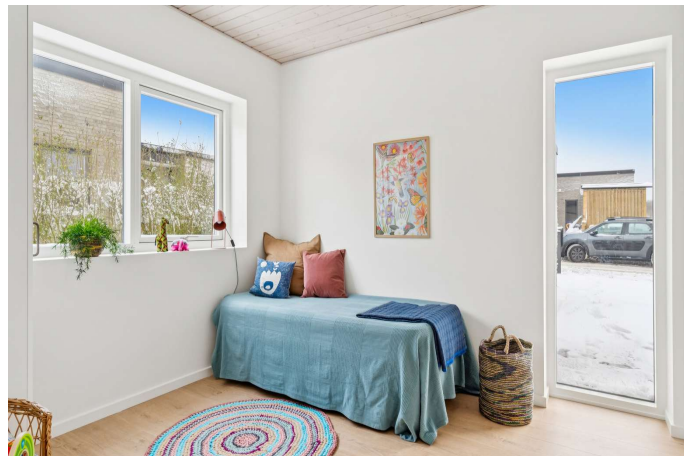

Værelse



Værelse



Badeværelse

Adresse: Bakkeborgskoven 7, 8600 Silkeborg
Kontantpris: kr. 3.495.000

Sagsnr.: 708-3023
Ejerudgift/md.: kr. 2.854

Dato: 24.04.2026



Bryggers



Gang



Køkken



Værelse



Værelse



Badeværelse



Adresse: Bakkeborgskoven 7, 8600 Silkeborg
 Kontantpris: kr. 3.495.000

Sagsnr.: 708-3023
 Ejerudgift/md.: kr. 2.854

Dato: 24.04.2026



Vejledende plantegning uden ansvar

Plantegning

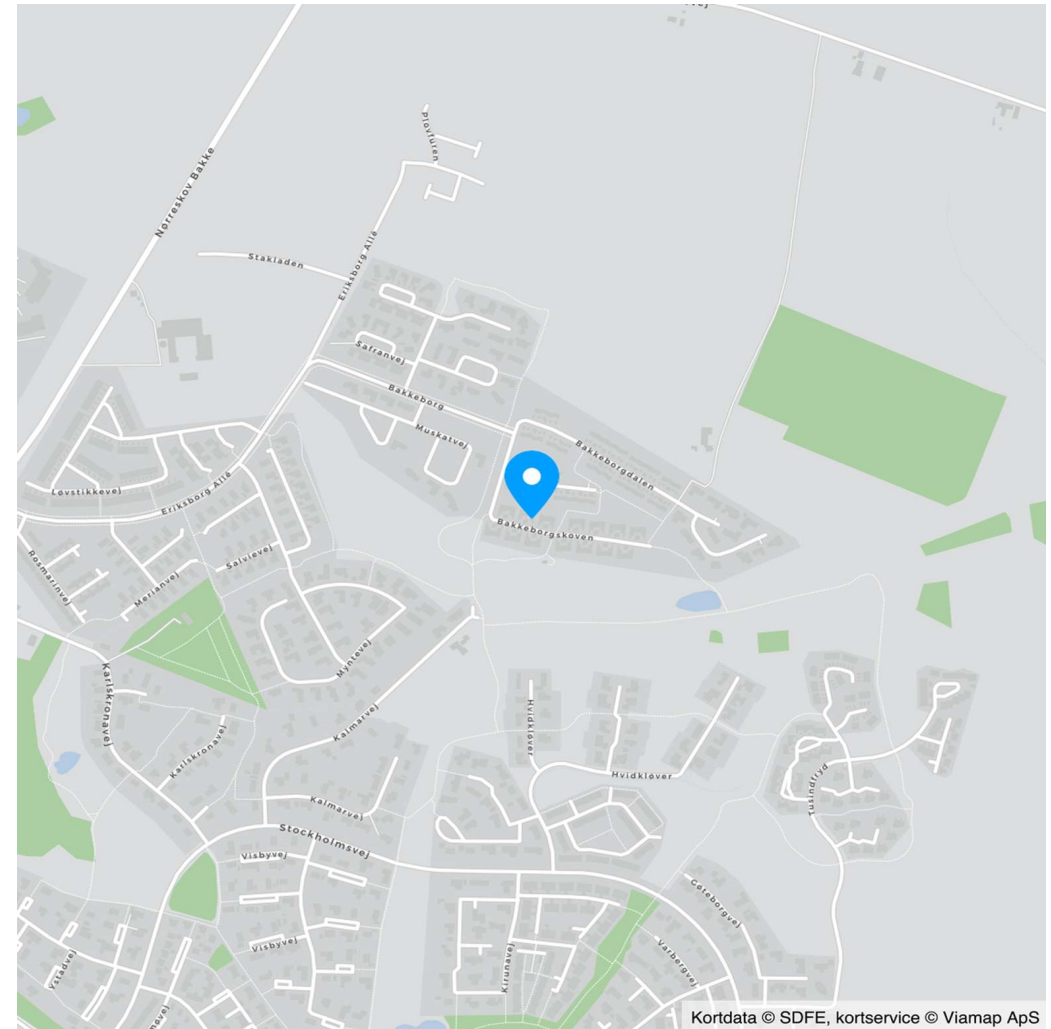

Kortdata © SDFE, kortservice © Viamap ApS

Adresse: Bakkeborgskoven 7, 8600 Silkeborg
Kontantpris: kr. 3.495.000

Sagsnr.: 708-3023
Ejerudgift/md.: kr. 2.854

Dato: 24.04.2026

Ejendomsdata*:

Ejendommen

Ejendomstype:	Rækkehus
Må benyttes til:	Rækkehus
Kommune:	Silkeborg
Matr.nr.:	5cq Resendal By, Gødvad
BFE-nr.:	100096847
Zonestatus:	Byzone
Vand:	Alment vandforsyningsanlæg
Vej:	Privat vej
Kloak:	Separatkloakeret: spildevand + tag- og overfladevand
Varmeinstallation:	Varmepumpe
Opført/ombygget år:	2018

Offentlig vurdering og beskatningsgrundlag

Offentlig vurdering pr.	2024
Ejendomsværdi:	3.221.000
Grundværdi:	1.014.000
Grundlag for ejd. værdiskat:	2.576.800
Grundlag for grundskyld:	811.200

Arealer**

Grundareal:	450 m ²
Boligareal i alt:	140 m ²
Øvrige arealer:	
Carport:	21 m ²
Udhus:	9 m ²

** Læs nærmere om, hvordan arealer opgøres på www.boligejer.dk. Bygningsarealer oplyses ifølge BBR-meddelelsen.

* Flere af oplysningerne vedr. ejendommen, arealer, offentlig vurdering mv. er indhentet fra diverse offentlige registre og kan derfor ikke betragtes som en garanti.

Servitutter, byrder, planer og andre anvendelsesbegrænsninger:

Servitutter

Ingen

Planer

Lokalplan 13-009 - Område til boligformål ved Bakkeborg, Gødvad

Tilbehør:

Det er aftalt, at følgende tilstedeværende hårde hvidevarer og løsøre medfølger (fabrikat):

Alle tilstedeværende hårde hvidevarer i køkkenet medfølger.

Øvrige tilstedeværende hårde hvidevarer og løsøre medfølger ikke.

Der henvises i øvrigt til ejendommens blad i tingbogen.

Adresse: Bakkeborgskoven 7, 8600 Silkeborg
Kontantpris: kr. 3.495.000

Sagsnr.: 708-3023
Ejerudgift/md.: kr. 2.854

Dato: 24.04.2026

Forsikringsforhold:

Forsikringspræmien, der indgår i ejerudgiften er baseret på: sælgers aktuelle forsikring hos
Præmien dækker brand- og husejerforsikring, herudover dækkes:
Svamp: Ja Insekt: Ja Rørskade: Ja
Forbehold: Policenummer / Certifikat: 1372495 / 9725

Andre forhold af væsentlig betydning:

Der henvises til side 5

Forbrugsafhængige udgifter:

Årligt varmekonsum:

Udgift kr.: 5.200 Forbrug: 2.161 kWh
Udgiften er beregnet i år: 2026

Ejendommens primære varmekilde: Varmepumpe
Ejendommens supplerende varmekilde: Ingen
Oplysningerne stammer fra: Energimærke

Øvrige udgifter vedrørende ejendommens drift og vedligeholdelse:

Køber gøres opmærksom på, at der vil være udgifter til energi, vand, evt. lovpligtige eftersyn af forsyningsanlæg, evt. andre forbrugsafhængige forhold samt løbende vedligeholdelse, og at disse udgifter ikke fremgår af hverken salgssopstillingens forbrugsafhængige udgifter eller ejerudgifter.

Tilstandsrapport/byggeteknisk gennemgang, elinstallationsrapport og energimærkning:

Tilstandsrapport og andre byggetekniske rapporter: Den foreliggende tilstandsrapport indeholder ingen forhold karakteriseret som rødt hus, gult hus eller sort hus.

Elinstallationsrapport: Der foreligger elinstallationsrapport med forhold karakteriseret "risiko for stød"

Energimærkning: Energimærke A2020

Adresse: Bakkeborgskoven 7, 8600 Silkeborg
Kontantpris: kr. 3.495.000

Sagsnr.: 708-3023
Ejerudgift/md.: kr. 2.854

Dato: 24.04.2026

Ejerudgift 1. år:

	kr.	Pr. år	Kontantbehov ved køb	kr.	
Ejendomsværdiskat	kr.	13.142	Kontantpris	kr.	3.495.000
Grundskyld	kr.	8.923	Tinglysningsafgift af skødet	kr.	22.850
Renovation	kr.	3.579	Halv ejerskifteforsikringspræmie	kr.	9.902
Grundejerforening	kr.	2.000	Berigtigelsesomkostning til sælgers mægler	kr.	5.000
Rottebekæmpelse	kr.	101	I alt	kr.	3.532.752
Husforsikring - Anslået	kr.	6.500			

Køber gøres opmærksom på, at der i ovennævnte kontantbehov ved køb ikke er indeholdt udgifter til: Finansiering, herunder kurssikring og bankgarantistillelse mv., købers egne rådgivere, herunder juridiske, finansielle og byggetekniske.

Ejerudgift i alt 1. år kr. 34.245

Beregning af brutto/netto på baggrund af standardfinansiering samt særlige oplysninger om finansiering:

Der gøres opmærksom på, at ejendomsmægleren iht. loven ikke må sammenlægge ejendommens ejerudgifter og finansieringsomkostninger. Den angivne brutto/nettoydelse nedenfor omfatter således alene finansieringsomkostninger i henhold til en fiktiv standardfinansiering. Ejerudgiften skal derfor lægges til denne ydelse for at beregne den samlede månedlige boligudgift. Herudover vil der være forbrugsafhængige udgifter. Bemærk at udbetalingens størrelse kan afvige ved indgåelsen af købsaftalen.

Finansieringsomkostninger i henhold til en standardfinansiering:

Udbetaling: 175.000 Brutto **ekskl.** ejerudgift 19.021 md. / 228.252 år. Netto **ekskl.** ejerudgift 15.236 md. / 182.827 år v/26,44 %

Bruttoudgiften er lig med den samlede ydelse forbundet med en standardfinansiering uden fradrag og eksklusiv ejerudgifter, forbrugsafhængige udgifter samt løbende vedligeholdelse.

Nettoudgiften er lig med bruttoudgiften efter fradrag af skattemæssigt fradrag. Bemærk at da der er tale om en standardfinansiering, vil den i visse tilfælde ikke kunne opnås.

Forudsætninger for standardfinansieringen

Standardfinansieringen er udarbejdet ud fra følgende forudsætninger:

Kontant udbetaling på 5 % af den kontante købesum oprundet til nærmeste kr. 5.000 dog minimum kr. 25.000.

Der optages et realkreditlån op til den maksimale lånegrænse for den pågældende ejendomskategori efter lov om realkreditlån og realkreditobligationer m.v. Løbetiden er 30 år. Lånet er et konverterbart obligationslån med fast rente på 4,0 %, der afdrages over hele løbetiden efter annuitetsprincippet. Lånet er baseret på dertil hørende obligationer, hvis kurs er 100 eller nærmeste herunder. Beregningsdato for realkreditlån: 08.04.2026

For restkøbesummen beregnes et boliglån. Lånet har en løbetid på 30 år. Lånet afdrages over hele løbetiden efter annuitetsprincippet. Lånet fastsættes til kurs pari, og renten fastlægges hvert kvartal den 1/2, 1/5, 1/8 og 1/11 som den gennemsnitlige rente af de 6 seneste offentliggjorte måneder i Nationalbankens statistik for nye udlån til boligformål til lønmodtagere m.v. Gennemsnitsrenten oprundes til nærmeste kvarte procent og tillægges 3 procentpoint. Nærværende rente på boliglån er baseret på den gennemsnitlige rente i perioden: 01.07.2025 - 31.12.2025

Særlige oplysninger om finansiering: I henhold til lov om formidling af fast ejendom m.v. må ejendomsmægleren ikke udarbejde eller lade udarbejde finansieringsforslag, ligesom ejendomsmægleren ikke må formidle finansiering.

Adresse: Bakkeborgskoven 7, 8600 Silkeborg
Kontantpris: kr. 3.495.000

Sagsnr.: 708-3023
Ejerudgift/md.: kr. 2.854

Dato: 24.04.2026

Tinglysningsafgiftsreduktion:

I forbindelse med handlens berigtigelse, vil sælgers pant (på nær pant i form af skadesløsbreve og udlæg) blive omdannet til afgiftspantebreve ud fra hovedstolsprincippet. Køber kan herefter anvende afgiftspantebrevene til opnåelse af tinglysningsafgiftsreduktion. Der henvises til ejendommens blad i tingbogen (hæftelsesrubrikken) for nærmere information vedr. størrelsen på købers forventede tinglysningsafgiftsreduktion. Ovenstående gælder dog ikke for pant hvilende på flere ejendomme, hvis den solgte ejendom relaxeres fra pantet, eller såfremt det er fraveget særskilt i handlen.

Gæld udenfor købesummen:

Grundejerforening

Navn: Grundejerforeningen Bakkeborg
Pligt til medlemskab: Ja
Eksisterende sikkerhed: Nej
Ny sikkerhed udstedes: Nej

Andre forhold af væsentlig betydning

Oplysning om foreløbige ejendomsskatter

Ejendomsværdi, grundværdi og tilhørende beskatningsgrundlag oplyst i salgsoptillingen er foreløbige værdier fastsat af Vurderingsstyrelsen til brug for foreløbig boligbeskatning. Ejendomsværdiskat samt grundskyld i salgsoptillingens ejerudgifter er beregnet ud fra de foreløbige beskatningsgrundlag og er dermed ligeledes foreløbigt ansat.

Når de endelige værdier er fastsat, vil beskatningen blive efterreguleret via forskuds-/årsopgørelsen. Eventuelle afvigelser fra de i salgsoptillingen angivne værdier og ejendomsskatter, hvad enten dette måtte være i op- eller nedadgående retning er sælger og sælgers ejendomsmægler uvedkommende.

Køber henvises til egen rådgiver for vejledning om konsekvenserne af ovenstående vedr. den foreløbige beskatning.

Jordforurening

Da ejendommen er beliggende i byzone, er ejendommen områdeklassificeret som lettere forurenet. Lettere forurening er forurening, som ligger over et defineret mindstekriterium men under kriterierne for kortlægning som forurennet.

Solceller:

I henhold til BBR-meddelelsen er der etableret solcelleanlæg på ejendommen med GSRN nr. 571313113162133281

Ingen refusion af tinglysningsafgift

Der gøres opmærksom på, at sælgers lån er lyst i flere ejendomme og skal derfor relaxeres fra ejendommen.

Lånet kan ikke overtages af køber, og køber kan ikke ved tinglysning af nyt pant i ejendommen opnå refusion af tinglysningsafgift i forbindelse med sælgers relaxsation af eksisterende pant i ejendommen.

REAL

Guldkøber[®]

Kom først i køen på boligmarkedet. Skriv dig op i køberkartoteket og få en mail, når nye boliger matcher dine søgekriterier. Vi holder øje med hele boligmarkedet, så du altid får besked - uanset hvor drømmeboligen er sat til salg.

Vælg din finansieringspartner med omhu

Når du skal købe ny bolig, står du ofte overfor et valg af finansieringspartner. Dette valg bør ske på et oplyst grundlag. Start med at tage en uforpligtende snak med specialisterne i Jyske Bank. Så taler du med finansieringspartnere, der tåler sammenligning på priser, service og personlig rådgivning. Tjek selv – det koster ikke noget.

Announce

REAL



Mød holdet bag dit boligsalg

Velkommen til RealMæglerne Silkeborg v/ Winther & Mikkelsen, din lokale ejendomsmægler Vi elsker vores arbejde! Hos ejendomsmægler, RealMæglerne Silkeborg kan du trygt sælge eller købe dit næste hjem. Vi gør altid en ekstra indsats for at skabe og realisere nye boligdrømme. I vores team har vi mange års erfaring i ejendomsmægler branchen og ved hvad et godt boligsalg kræver. Går du enten med salgstanker eller med boligdrømme, så ring endelig til os. Du er også meget velkommen til at kontakte os, hvis du blot har brug for et godt råd i forbindelse med din bolig. Vi sidder klar ved telefonen eller på kontoret på Kornvænget. Vi glæder os til at tale med dig.