



REAL

Erlevhøj 35, 6100 Haderslev

Ejd. type	Villa	Bolig m ²	176
Kontant	4.995.000	Værelser	5
Ejerudgift	2.016	Grund m ²	853
Byggeår	2025	Energimærke	A2020

Sagsnr. **726874**

RealMæglerne Haderslev & Vojens ApS

Jomfrustien 8, st / 6100 Haderslev / Tlf. +45 70707874 / www.realmaeglerne.dk/6100

Salgsopstilling

Formularens standardtekst er udarbejdet af DE i samarbejde med **Forbrugerrådet Tænk**. Organisationerne har ikke været inde over den konkrete sagsopstillings indhold. Disse er alene angivet af ejendomsmægleren i samråd med sælger.

Adresse: Erlevhøj 35, 6100 Haderslev
Kontantpris: kr. 4.995.000

Sagsnr.: 726874
Ejerudgift/md.: kr. 2.016

Dato: 21.05.2026

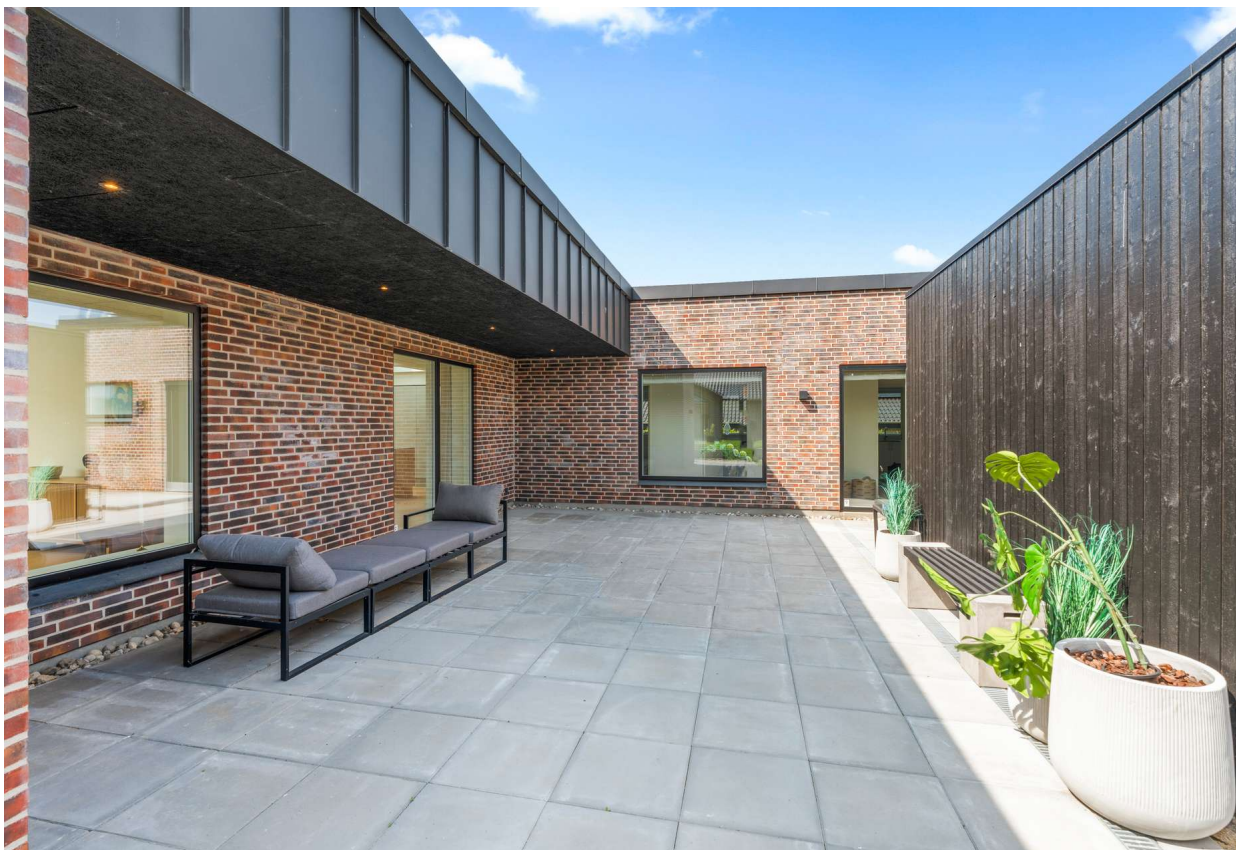

På Erlevhøj 35 finder du et eksklusivt funkishus på 176 m² i ét plan – skabt til den kvalitetsbevidste familie, der ønsker både stil, funktionalitet og en unik beliggenhed. Her bor du højt med en smuk udsigt over Haderslev Dam, hvor naturen danner en fredfyldt ramme om hverdagen.

Boligen er opført med fokus på design og velvære. De elegante egetræsgulve tilfører varme og eksklusivitet, mens det gennemførte materialevalg skaber en rød tråd i hele hjemmet. Husets hjerte er det lyse køkken/alrum med smukt inventar i ask og en rå stålboardplade – perfekt til både gastronomiske udfoldelser og hyggelige stunder med familie og venner. En stilfuld væg opdeler køkken og stue, så rummene bevarer både åbenhed og hver sin atmosfære.

Planløsningen er gennemtænkt med tre rummelige værelser i den ene ende og en separat forældreafdeling i den anden, komplet med walk-in-closet. Begge badeværelser har integrerede shampoohylder, og der er kælet for detaljerne overalt – fra de massive døre til armaturer i rustfri stål og væghængte toiletter med skjult cisterne.

Praktiske løsninger er også tænkt ind: skjult depot og kaffestation i køkkenet, Quooker i rustfri stål, hvidevarer fra Siemens, Danfoss Icon gulvvarmestyring og en energieffektiv luft/vand varmepumpe fra Bosch. Udenfor får du en hyggelig gårdhave, en stor dobbeltdør med sort træbetonlofter, forberedt ladestander til elbil samt dobbeltdøre fra køkken/alrum, der åbner ud til omgivelserne.

Vigtig information:

Der gøres opmærksom på, at en købsaftale, hvis denne alene er underskrevet af køber, er et tilbud til sælger, og at sælger ikke er forpligtet til at acceptere tilbuddet, heller ikke selv om det måtte være i overensstemmelse med udbudsvilkårene.

Medvirkende ejendomsmægler repræsenterer sælger, og kan ikke være rådgiver for begge parter i samme handel. Køber opfordres derfor til at søge egen juridisk, finansiel samt byggeteknisk rådgivning m.v.

Ansvarlig ejendomsmægler: Lasse Erbs



Adresse: Erlevhøj 35, 6100 Haderslev
Kontantpris: kr. 4.995.000

Sagsnr.: 726874
Ejerudgift/md.: kr. 2.016

Dato: 21.05.2026





Adresse: Erlevhøj 35, 6100 Haderslev
Kontantpris: kr. 4.995.000

Sagsnr.: 726874
Ejerudgift/md.: kr. 2.016

Dato: 21.05.2026

Ejendomsdata*:

Ejendommen

Ejendomstype: Villa
Må benyttes til: Villa, 1 fam.
Kommune: Haderslev
Matr.nr.: 3ag Erlev, Gl. Haderslev
BFE-nr.: 100756216
Zonestatus: Byzone
Vej: Privat fællesvej
Opført/ombygget år: 2025

Offentlig vurdering og beskatningsgrundlag

Offentlig vurdering pr. 2025
Ejendomsværdi: 4.295.000
Grundværdi: 1.000.000
Grundlag for ejd. værdiskat: 800.000
Grundlag for grundskyld: 800.000

Arealer**

Grundareal: 853 m²
Boligareal i alt: 176 m²
Øvrige arealer:
Carport: 59 m²

** Læs nærmere om, hvordan arealer opgøres på www.boligejer.dk. Bygningsarealer oplyses ifølge BBR-meddelelsen.

* Flere af oplysningerne vedr. ejendommen, arealer, offentlig vurdering mv. er indhentet fra diverse offentlige registre og kan derfor ikke betragtes som en garanti.

Servitutter, byrder, planer og andre anvendelsesbegrænsninger:

Servitutter

Ingen

Planer

Kommuneplan 10.11.BO.17 - Boligområde Baldersvej
Lokalplan 10-33 - Boligområde Erlevhøj, ved Erlevvej, Haderslev

Anvendelsesbegrænsninger

Varmeplan: Varmeplan for gasormåder - December 2022 (Haderslev Kommune)
https://www.haderslev.dk/media/141254/varmeplan-gasomraader_endelig-udgave.pdf

Spildevandsplan: Kloakopland - 070-4 - Spildevandskloakeret (der afledes kun spildevand)

Drikkevandsinteresser: Ejendommen er beliggende i et område med særlige drikkevandsinteresser.

Tilbehør:

Det er aftalt, at følgende tilstedeværende hårde hvidevarer og løsøre medfølger (fabrikat):

Der henvises til sælgers oplysningsskema.

Øvrige tilstedeværende hårde hvidevarer og løsøre medfølger ikke.

Der henvises i øvrigt til ejendommens blad i tingbogen.

Adresse: Erlevhøj 35, 6100 Haderslev
Kontantpris: kr. 4.995.000

Sagsnr.: 726874
Ejerudgift/md.: kr. 2.016

Dato: 21.05.2026

Forsikringsforhold:

Forsikringspræmien, der indgår i ejerudgiften er baseret på: sælgers aktuelle forsikring hos
Præmien dækker brand- og husejerforsikring, herudover dækkes:

Svamp: Nej Insekt: Nej Rørskade: Nej

Forbehold: *Der tages forbehold for forsikringens præmie og dækningsomfang indtil police foreligger.

**For uddybelse af forsikringsforhold herunder forbehold, henvises til forsikringspolice/forsikringstilbuddet.

Andre forhold af væsentlig betydning:

Ejendom afventer vurdering:

Køber er gjort bekendt med, at ejendommen er under vurdering, og at de i salgsopstillingen anførte ejendomsskatter og ejendomsværdiskat kan blive ændrede som følge af vurderingen. Dette vil få konsekvens for købers fremtidige ejerudgift.

Om boligskat

I 2024 træder en boligskattereform i kraft. Der udsendes i den forbindelse løbende nye ejendomsvurderinger for ejerboliger. Boligskat er den samlede betegnelse for ejendomsværdiskat og ejendomsskat.

Køber gøres opmærksom på, at denne ejendom har fået en ejendomsvurdering som er fastsat efter de nye vurderingsprincipper. Vurderingen fremgår af nærværende salgsopstilling.

Beskatningsgrundlagene for boligskatten i ejerudgiften for indeværende år følger det nuværende skattestop for ejendomsværdiskat og stigningsbegrænsningen på grundskyld.

Boligskattereformen vil kunne have indflydelse på købers fremtidige boligskattebetaling, og køber opfordres til at søge egen rådgivning herom. Der henvises desuden til www.vurderingsportalen.dk.

Om efterregulering af ejendomsskatter

Parterne forpligter sig til at medvirke til, at en evt. senere regulering fordeles mellem parterne ift. ejertid, hvis ikke dette sker automatisk.

Sælgers ejendomsmægler medvirker ikke hertil, og er i øvrigt uden ansvar herfor.

Ejendommens forsyningsmæssige forhold

Årligt varmekonsum:

Udgift kr.: 2.900 Forbrug: 0

Udgiften er beregnet i år: 2025

Varmeinstallation: Varmepumpe

Ejendommens primære varmekilde: Varmepumpe

Oplysningerne stammer fra: Energimærke

Vand: Alment vandforsyningsanlæg

Kloak: Separatkloakeret: spildevand + tag- og overfladevand

Øvrige udgifter vedrørende ejendommens drift og vedligeholdelse:

Køber gøres opmærksom på, at der vil være udgifter til energi, vand, evt. lovpligtige eftersyn af forsyningsanlæg, evt. andre forbrugsafhængige forhold samt løbende vedligeholdelse, og at disse udgifter ikke fremgår af hverken salgsopstillingens forbrugsafhængige udgifter eller ejerudgifter.

Tilstandsrapport/byggeteknisk gennemgang, elinstallationsrapport og energimærkning:

Tilstandsrapport og andre byggetekniske rapporter: Tilstandsrapport og forsikringsoplysning er under udarbejdelse og skal foreligge, før købsaftale indgås.

Elinstillationsrapport: Elinstillationsrapport er under udarbejdelse og skal foreligge, før købsaftale indgås.

Energimærkning: Energimærke A2020



Adresse: Erlevhøj 35, 6100 Haderslev
 Kontantpris: kr. 4.995.000

Sagsnr.: 726874
 Ejerudgift/md.: kr. 2.016

Dato: 21.05.2026

Ejerudgift 1. år:		Pr. år	Kontantbehov ved køb		
Ejendomsværdiskat	kr.	4.080	Kontantpris	kr.	4.995.000
Grundskyld	kr.	10.160	Tinglysningsafgift af skødet	kr.	31.850
Renovation	kr.	3.900	Halv ejerskifteforsikringspræmie, anslået	kr.	7.500
Husforsikring ansl.	kr.	5.000	I alt	kr.	5.034.350
Rottebekæmpelse	kr.	50	Køber gøres opmærksom på, at der i ovennævnte kontantbehov ved køb ikke er indeholdt udgifter til: Finansiering, herunder kurssikring og bankgarantistillelse mv., købers egne rådgivere, herunder juridiske, finansielle og byggetekniske.		
Grundejerforening ansl.	kr.	1.000			
Jordflytning	kr.	2			
Ejerudgift i alt 1. år	kr.	24.192			

Beregning af brutto/netto på baggrund af standardfinansiering samt særlige oplysninger om finansiering:

Der gøres opmærksom på, at ejendomsmægleren iht. loven ikke må sammenlægge ejendommens ejerudgifter og finansieringsomkostninger. Den angivne brutto/nettoydelse nedenfor omfatter således alene finansieringsomkostninger i henhold til en fiktiv standardfinansiering. Ejerudgiften skal derfor lægges til denne ydelse for at beregne den samlede månedlige boligudgift. Herudover vil der være forbrugsafhængige udgifter. Bemærk at udbetalingens størrelse kan afvige ved indgåelsen af købsaftalen.

Finansieringsomkostninger i henhold til en standardfinansiering:

Udbetaling: 250.000 Brutto **ekskl.** ejerudgift 27.397 md. / 328.759 år. Netto **ekskl.** ejerudgift 21.780 md. / 261.360 år v/27,25 %
 Bruttoudgiften er lig med den samlede ydelse forbundet med en standardfinansiering uden fradrag og eksklusiv ejerudgifter, forbrugsafhængige udgifter samt løbende vedligeholdelse.
 Nettoudgiften er lig med bruttoudgiften efter fradrag af skattemæssigt fradrag. Bemærk at da der er tale om en standardfinansiering, vil den i visse tilfælde ikke kunne opnås.

Forudsætninger for standardfinansieringen

Standardfinansieringen er udarbejdet ud fra følgende forudsætninger:

Kontant udbetaling på 5 % af den kontante købesum oprundet til nærmeste kr. 5.000 dog minimum kr. 25.000.

Der optages et realkreditlån op til den maksimale lånegrænse for den pågældende ejendomskategori efter lov om realkreditlån og realkreditobligationer m.v. Løbetiden er 30 år. Lånet er et konverterbart obligationslån med fast rente på 4,0 %, der afdrages over hele løbetiden efter annuitetsprincippet. Lånet er baseret på dertil hørende obligationer, hvis kurs er 100 eller nærmeste herunder. Beregningsdato for realkreditlån: 30.04.2026

For restkøbesummen beregnes et boliglån. Lånet har en løbetid på 30 år. Lånet afdrages over hele løbetiden efter annuitetsprincippet. Lånet fastsættes til kurs pari, og renten fastlægges hvert kvartal den 1/2, 1/5, 1/8 og 1/11 som den gennemsnitlige rente af de 6 seneste offentliggjorte måneder i Nationalbankens statistik for nye udlån til boligformål til lønmodtagere m.v. Gennemsnitsrenten oprundes til nærmeste kvarte procent og tillægges 3 procentpoint. Nærværende rente på boliglån er baseret på den gennemsnitlige rente i perioden: 01.10.2025 - 31.03.2026

Særlige oplysninger om finansiering: I henhold til lov om formidling af fast ejendom m.v. må ejendomsmægleren ikke udarbejde eller lade udarbejde finansieringsforslag, ligesom ejendomsmægleren ikke må formidle finansiering.



Adresse: Erlevhøj 35, 6100 Haderslev
Kontantpris: kr. 4.995.000

Sagsnr.: 726874
Ejerudgift/md.: kr. 2.016

Dato: 21.05.2026

Tinglysningsafgiftsreduktion:

I forbindelse med handlens berigtigelse, vil sælgers pant (på nær pant i form af skadesløsbreve og udlæg) blive omdannet til afgiftspantebreve ud fra hovedstolsprincippet. Køber kan herefter anvende afgiftspantebrevene til opnåelse af tinglysningsafgiftsreduktion. Der henvises til ejendommens blad i tingbogen (hæftelsesrubrikken) for nærmere information vedr. størrelsen på købers forventede tinglysningsafgiftsreduktion. Ovenstående gælder dog ikke for pant hvilende på flere ejendomme, hvis den solgte ejendom relaxeres fra pantet, eller såfremt det er fraveget særskilt i handlen.

Sælgers pant til brug for tinglysningsafgiftsreduktion:

Der er ikke tinglyst pant i ejendommen til brug for tinglysningsafgiftsreduktion.

Gæld udenfor købesummen

Ingen

REAL

Guldkøber[®]

Kom først i køen på boligmarkedet. Skriv dig op i køberkartoteket og få en mail, når nye boliger matcher dine søgekriterier. Vi holder øje med hele boligmarkedet, så du altid får besked - uanset hvor drømmeboligen er sat til salg.

Vælg din finansieringspartner med omhu

Når du skal købe ny bolig, står du ofte overfor et valg af finansieringspartner. Dette valg bør ske på et oplyst grundlag. Start med at tage en uforpligtende snak med specialisterne i Jyske Bank. Så taler du med finansieringspartnere, der tåler sammenligning på priser, service og personlig rådgivning. Tjek selv – det koster ikke noget.

Annonce

“DANMARKS BEDSTE EJENDOMSMÆGLER PÅ DE SOCIALE MEDIER 2024 & 2025”

Kåret af mæglerakademiet



Mød holdet bag dit boligsalg

Velkommen til RealMæglerne Haderslev, Vojens & Christiansfeld - byens innovative mægler. Vi tror på, at bag alle gode boligsalg ligger der et præcist arbejde, som er vidt forskelligt fra bolighandel til bolighandel. Der er ingen huse, der er ens og derfor mener vi heller ikke, at et standardforløb klæder salget af et kommende og et forhenværende hjem. For os er alle opgaver lige vigtige, om det er en prisvenlig ejendom på landet eller liebhaveri ved vandet. Når du ønsker at sælge din bolig, er dit valg af ejendomsmægler helt afgørende for, at salgsprocessen bliver en god oplevelse for dig - og vi tror på at et stort lokalkendskab har en enorm betydning for en god og glidningsfri proces. Et godt og fejlfrit salg - til den rigtige pris - så hurtigt som muligt.