

Dit produkt er klar

REAL

Realsyn+ for

Vibehaven 16,
4800 Nykøbing F



Klik på billedet for at se Realsyn+



Scan QR koden og
se rapporten



Produktet er udviklet af TÜV SÜD



Bygningsoversigt

Dato for besigtigelse: 19-05-2026

Bygning	Anvendelse	Opført
Litra A	Beboelse/overdækning	2006
Litra B	Carport	1000



3



0



6



0

Introduktion til VTR rapporten

Den visuelle tillægsrapport er et digitalt tillæg, der præsenterer ejendommens skader og mangler fra tilstandsrapporten på en mere forståelig måde. Det gøres ved at visualisere med konkrete billeder fra ejendommen, hvor en skade helt præcis er. Med den visuelle tillægsrapport bliver tilstandsrapporten dermed mere overskuelig og kan give mere tryghed for alle parter i hushandlen.

Hvad betyder farverne



Kritiske skader

Skader ved bygningsdelen, som allerede har medført eller vil medføre, at bygningsdelens funktion svigter på kort sigt. Dette svigt kan medføre eller allerede have medført skader på andre bygningsdele.



Alvorlige skader

Skader ved bygningsdelen, som vil medføre, at bygningsdelens funktion svigter på længere sigt. Dette svigt kan medføre skader på andre bygningsdele.



Mindre alvorlige skader

Skader, som ikke har nogen indflydelse på bygningsdelens eller bygningens funktion.



Mulige skader

Forhold ved bygningsdelen, som bør undersøges for at afklare, om det er en skade. Det kan være en kritisk eller en alvorlig skade. Derfor bør du afklare den mulige skades omfang og konsekvenser. Hvis du vælger at købe ejendommen, uden at forholdet er undersøgt nærmere, bærer du selv risikoen.

Forbehold & ansvarsfraskrivelse

Den visuelle tilstandsrapport kan alene betragtes som et hjælpværktøj til illustration af skader. Det er den indberettede tilstandsrapport, der er det juridiske dokument som danner udgangspunkt for ejendomshandlen. Den visuelle tilstandsrapport er ikke omfattet af huseftersynsordningens regler og kan således ikke erstatte tilstandsrapporten.

LITRA A - Beboelse/overdækning

**Beboelse/overdækning bygget 2006**

Skader på Lita A

Anvendelse: Beboelse/overdækning

Bolig: 126 m²

Etager: 1

Bebyggelse: 141 m²Kælder: 0 m²

3



0



5



0

**Tag****SKADE:**

Rygningsbånd har et enkelt sted begyndende slip fra tagsten.
Det ses f.eks. mod nord



LITRA A - Beboelse/overdækning



Ydervægge

SKADE:

Der er mindre revnedannelser i murværk ved rygning mod nord



Fundament/sokkel

SKADE:

Der er stedvist mindre revner i soklen, f.eks. ved hoveddør og terrassedøre mod syd



LITRA A - Beboelse/overdækning



Stueplan

SKADE:

Der er gulvklinter med mangelfuld vedhæftning til underlaget

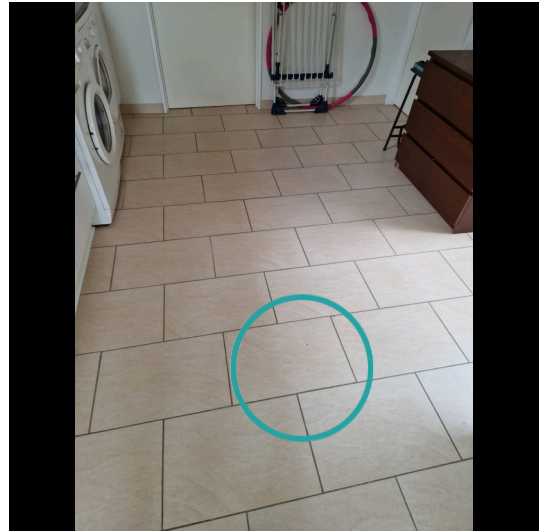

LITRA A - Beboelse/overdækning



Stueplan

SKADE:

Der er ikke tilstrækkelig niveauforskel mellem overside af gulv afløbet og gulvoverfladen ved døren/døråbningen

RISIKO:

Det kan medføre, at vand trænger ud fra rummet ved tilstopning/overløb og giver skader her.

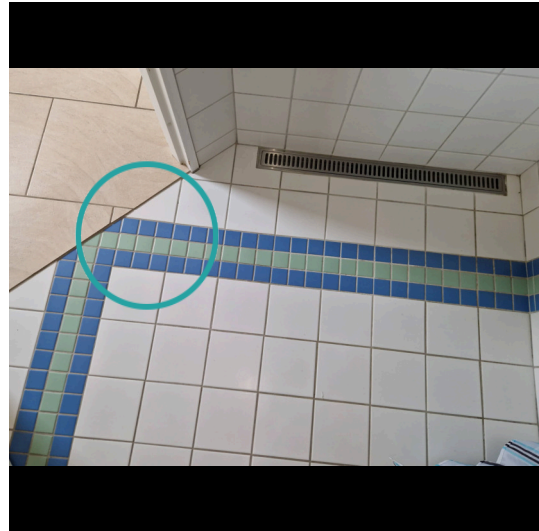
**Murer**

**6:00 / Pr styk
tidsforbrug**



Kr 5.424,00 / Pr styk

8.664,00 Pr styk

Udskiftning af gulv afløb

Udbedringseksempel: Udskiftning af gulv afløb i betongulv med fliser/klinker. Afløbsskål ophugges og udskiftes med ny afløbsskål af rustfrit stål med ramme og 140 x 140 mm rist. Inkl. membranklemflange, vandlås og studse for sideindløb. Afløbsskålen tilsluttes afløbssystemet. Beton udstøbes omkring gulv afløbet til plan med eksisterende betonlag.

Beregningsgrundlag

Prisen er beregnet ud fra flg. nøgletal

Timeløn inkl. moms	Kr. 510,00
Arbejds løn inkl. moms pr styk	Kr. 3.240,00
Materialer inkl. moms pr styk	Kr. 5.424,00
Opstarts løn (1,00 timer) for første styk	Kr. 510,00

Prisen er beregnet gennemsnit mellem 1 styk og 2 styks Alle priser er inkl. Moms

LITRA A - Beboelse/overdækning



Stueplan

SKADE:

Der er gulvklinter med mangelfuld vedhæftning til underlaget ved unidrain

RISIKO:

Der er tale om gulv og væg med direkte vandbelastning, hvorfor der er risiko for skader på de omkringliggende konstruktioner og installationer.

**Murer**

2:45 / Pr m2
tidsforbrug



Kr 885,00 / Pr m2

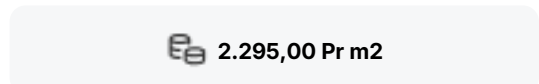

2.295,00 Pr m2

Udskiftning af klinker/fliser

Udbedringseksempel: Udskiftning af fliser/klinker Aftagning af fliser/klinker. Underlaget rengøres omhyggeligt. Svummelag af cement og fint sand 1:1 arbejdes ind i underlaget. Afretningslag af slidlagsbeton 0-4 mm udlægges, komprimeres og afrettes, lagtykkelse 20 mm. Fleksibel fliseklæb, 3,5 kg/m², påføres. Fliser/klinker udlægges, fuges med cementbaseret fugemasse og afrenses. I overgang væg og gulv fuges med silicone fugemasse.

Beregningsgrundlag

Prisen er beregnet ud fra flg. nøgletal

Timeløn inkl. moms	Kr. 510,00
Arbejds løn inkl. moms pr m2	Kr. 1.410,00
Materialer inkl. moms pr m2	Kr. 885,00
Opstarts løn (1,00 timer) for første m2	Kr. 510,00

Prisen er beregnet gennemsnit mellem 1 m2 og 10 m2 Alle priser er inkl. Moms

LITRA A - Beboelse/overdækning



Stueplan

SKADE:

Der er en enkelt revnet gulvclinke ved unidrain

RISIKO:

Der er tale om gulv med direkte vandbelastning, hvorfor der er risiko for skader på de omkringliggende konstruktioner og installationer.



Murer



2:45 / Pr m2
tidsforbrug



Kr 885,00 / Pr m2

2.295,00 Pr m2

Udskiftning af klinker/fliser

Udbedringseksempel: Udskiftning af fliser/klinker Aftagning af fliser/klinker. Underlaget rengøres omhyggeligt. Svummelag af cement og fint sand 1:1 arbejdes ind i underlaget. Afretningslag af slidlagsbeton 0-4 mm udlægges, komprimeres og afrettes, lagtykkelse 20 mm. Flexibel fliseklæb, 3,5 kg/m², påføres. Fliser/klinker udlægges, fuges med cementbaseret fugemasse og afrenses. I overgang væg og gulv fuges med silicone fugemasse.

Beregningsgrundlag

Prisen er beregnet ud fra flg. nøgletal

Timeløn inkl. moms	Kr. 510,00
Arbejds løn inkl. moms pr m2	Kr. 1.410,00
Materialer inkl. moms pr m2	Kr. 885,00
Opstarts løn (1,00 timer) for første m2	Kr. 510,00

Prisen er beregnet gennemsnit mellem 1 m2 og 10 m2 Alle priser er inkl. Moms

LITRA A - Beboelse/overdækning



Stueplan

SKADE:

Der er gulvklinter med mangelfuld vedhæftning til underlaget

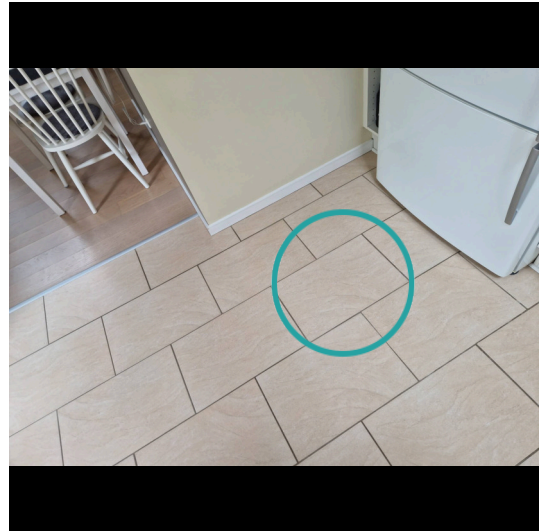

LITRA B - Carport

**Carport bygget 1000**

Skader på Lita B

Anvendelse: Carport
Bolig: 0 m²
Etager: 1
Bebyggelse: 34 m²
Kælder: 0 m²



0



0



1



0

**Tag****SKADE:**

Tagpappen er med begyndende nedslidning og ælde. Det ses enkelte steder på den nordlige tagflade

