

Dit produkt er klar

REAL

Realsyn+ for

Altairvej 3,
5500 Middelfart



Klik på billedet for at se Realsyn+



Scan QR koden og
se rapporten



Produktet er udviklet af TÜV SÜD



Bygningsoversigt

Dato for besigtigelse: 22-04-2026

Bygning	Anvendelse	Opført
Litra A	Beboelse	1969
Litra C	Udhus	2021



2



7



3



0

Introduktion til VTR rapporten

Den visuelle tillægsrapport er et digitalt tillæg, der præsenterer ejendommens skader og mangler fra tilstandsrapporten på en mere forståelig måde. Det gøres ved at visualisere med konkrete billeder fra ejendommen, hvor en skade helt præcis er. Med den visuelle tillægsrapport bliver tilstandsrapporten dermed mere overskuelig og kan give mere tryghed for alle parter i hushandlen.

Hvad betyder farverne



Kritiske skader

Skader ved bygningsdelen, som allerede har medført eller vil medføre, at bygningsdelens funktion svigter på kort sigt. Dette svigt kan medføre eller allerede have medført skader på andre bygningsdele.



Alvorlige skader

Skader ved bygningsdelen, som vil medføre, at bygningsdelens funktion svigter på længere sigt. Dette svigt kan medføre skader på andre bygningsdele.



Mindre alvorlige skader

Skader, som ikke har nogen indflydelse på bygningsdelens eller bygningens funktion.



Mulige skader

Forhold ved bygningsdelen, som bør undersøges for at afklare, om det er en skade. Det kan være en kritisk eller en alvorlig skade. Derfor bør du afklare den mulige skades omfang og konsekvenser. Hvis du vælger at købe ejendommen, uden at forholdet er undersøgt nærmere, bærer du selv risikoen.

Forbehold & ansvarsfraskrivelse

Den visuelle tilstandsrapport kan alene betragtes som et hjælpemærktøj til illustration af skader. Det er den indberettede tilstandsrapport, der er det juridiske dokument som danner udgangspunkt for ejendomshandlen. Den visuelle tilstandsrapport er ikke omfattet af huseftersynsordningens regler og kan således ikke erstatte tilstandsrapporten.

LITRA A - Beboelse

**Beboelse bygget 1969**

Skader på Lita A

Anvendelse: Beboelse
Bolig: 94 m²
Etager: 1
Bebyggelse: 101 m²
Kælder: 0 m²

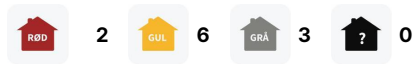
**Tag****SKADE:**

Taghældningen er mindre end foreskrevet af tagproducenten

NOTE:

Konstruktionen har henstået sådan i en længere årrække uden følgeskader, der vurderes derfor ikke at være nærliggende risiko for skade.



LITRA A - Beboelse



Tag

SKADE:

Tagpladerne har revner nogle steder, det ses f.eks. mod vej

RISIKO:

Der er risiko for at dette vil kunne medføre vandindtrængning, som kan give skader på de underliggende bygningsdele på længere sigt.

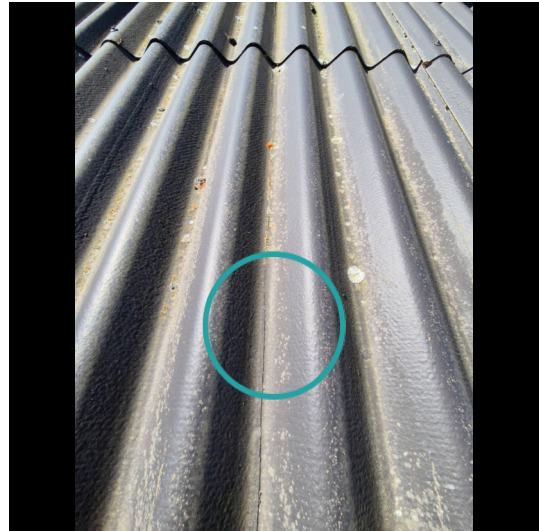

Tømrer



0:45 / Pr m2
tidsforbrug



Kr 409,00 / Pr m2

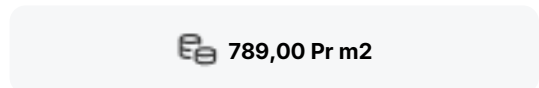

789,00 Pr m2

Udskiftning af tagplader

Udbedringseksempel: Udskiftning af tagplader eks. som Cembrit oplægges på det eksisterende lægteunderlag, med tætningsbånd i bølgepladernes vandrette overlæg og fastgøres med indfarvede tagskruer, spændskiver og tætningskiver. Udhængsklodser af plast med ventilation monteres over nederste taglægte ved tagfod.

Beregningsgrundlag

Prisen er beregnet ud fra flg. nøgletal

Timeløn inkl. moms	Kr. 530,00
Arbejds løn inkl. moms pr m2	Kr. 380,00
Materialer inkl. moms pr m2	Kr. 409,00
Opstarts løn (1,50 timer) for første m2	Kr. 790,00

Prisen er beregnet gennemsnit mellem 1 m2 og 25 m2 Alle priser er inkl. Moms

LITRA A - Beboelse



Tag

SKADE:

Taghætte på tagflade mod nord sidder løst

RISIKO:

Det vurderes, at skaden kan udvikle sig på længere sigt.



Tømrer



0:45 / Pr styk
tidsforbrug



-

450,00 Pr styk

Eftergang af taghætte

Udbedringseksempel: Eftergang af taghætte Fastgøres og placeres korrekt i tagfladen.

Beregningsgrundlag

Prisen er beregnet ud fra flg. nøgletal	
Timeløn inkl. moms	Kr. 530,00
Arbejds løn inkl. moms pr styk	Kr. 450,00
Materialer inkl. moms pr styk	Kr. 0,00
Opstarts løn (1,00 timer) for første styk	Kr. 530,00

Prisen er beregnet gennemsnit mellem 1 styk og 4 styks Alle priser er inkl. Moms

LITRA A - Beboelse



Tag

SKADE:

Underbeklædning mangler enkelte steder for eksempel ved terrasse

NOTE:

Forholdet skønnes ikke at medføre nogen risiko.



LITRA A - Beboelse



Ydervægge

SKADE:

Træbeklædningen er nedbrudt enkelte steder, bl.a. ved terræn i gavl mod syd

RISIKO:

Skaden kan udvikle sig over en længere årrække.



Tømrer



2:30 / Pr m2
tidsforbrug



Kr 515,00 / Pr m2

1.875,00 Pr m2

Udskiftning af beklædning

Udbedringseksempel: Udskiftning med bræddebeklædning af fyrretræ med lister. Bræddebeklædning med lister opsættes på ydervæg og behandles med plastalkydræbeskyttelse. Nedrivning af eksisterende bræddebeklædning. Ny bræddebeklædning monteres. Beklædningen malerbehandles med træbeskyttelse.

Beregningsgrundlag

Prisen er beregnet ud fra flg. nøgletal

Timeløn inkl. moms	Kr. 530,00
Arbejds løn inkl. moms pr m2	Kr. 1.360,00
Materialer inkl. moms pr m2	Kr. 515,00
Opstarts løn (1,50 timer) for første m2	Kr. 790,00

Prisen er beregnet gennemsnit mellem 1 m2 og 10 m2 Alle priser er inkl. Moms

LITRA A - Beboelse



Døre/vinduer/porte

SKADE:

Der er nedbrydning af vinduernes overfladebehandling enkelte steder bl.a. mod syd

RISIKO:

Det vurderes, at skaden kan udvikle sig på længere sigt.



Maler



0:45 / Pr m2
tidsforbrug



Kr 115,00 / Pr m2

515,00 Pr m2

Overfladebehandling af vinduer

Overfladebehandling med 2 lag træbeskyttelse på vindue af træ. Vinduet overfladebehandles på den udvendige side, fals og kant. Vinduet afvaskes og slibes. Pletning med plastalkydtræbeskyttelse, dækkende. Kitning/fugning af huller, revner og langs glas med akrylplast-/termokit. Der stryges 2 gange med plastalkydtræbeskyttelse, dækkende. Mellemslibning og afstøvning er indeholdt. Behandlingen anvendes ved almindeligt rettidigt vedligehold med samme kulør. Overfladebehandling indvendig under anden position.

Beregningsgrundlag

Prisen er beregnet ud fra flg. nøgletal	
Timeløn inkl. moms	Kr. 470,00
Arbejds løn inkl. moms pr m2	Kr. 400,00
Materialer inkl. moms pr m2	Kr. 115,00
Opstarts løn (1,00 timer) for første m2	Kr. 470,00

Prisen er beregnet gennemsnit mellem 1 m2 og 10 m2 Alle priser er inkl. Moms

LITRA A - Beboelse



Døre/vinduer/porte

SKADE:

Der er nedbrydninger i beklædning på dør syd

RISIKO:

Nedbrydningen vurderes at fortsætte på længere sigt.



Snedker



4:15 / Pr styk
tidsforbrug



Kr 396,00 / Pr styk

2.866,00 Pr styk

Udskiftning af nedbrudt træ

Udbedringseksempel: Udskiftning af træ. Det nedbrudte træ skæres væk og et stykke træ af samme sort og densitet tildannes nøjagtigt og indsættes i stedet for det beskadigede. Det reparerede område grundes og malebehandles på begge sider. Døren afvaskes, slibes og males en gang.

Beregningsgrundlag

Prisen er beregnet ud fra flg. nøgletal	
Timeløn inkl. moms	Kr. 530,00
Arbejds løn inkl. moms pr styk	Kr. 2.470,00
Materialer inkl. moms pr styk	Kr. 396,00
Opstarts løn (1,00 timer) for første styk	Kr. 530,00

Prisen er beregnet gennemsnit mellem 1 styk og 2 styks Alle priser er inkl. Moms

LITRA A - Beboelse



Døre/vinduer/porte

SKADE:

Udvendige lister/indfatninger omkring vinduer på facade (udvendigt) er med begyndende nedbrydning, ses f.eks. mod vest

RISIKO:

Det vurderes, at skaden kan udvikle sig på længere sigt.



Snedker



4:15 / Pr styk
tidsforbrug



Kr 396,00 / Pr styk

2.866,00 Pr styk

Udskiftning af nedbrudt træ

Udbedringseksempel: Udskiftning af nedbrudt træ. Det nedbrudte træ skæres væk og et stykke træ af samme sort og densitet tildannes nøjagtigt og indsættes i stedet for det beskadigede. Det reparerede område grundes og malebehandles på begge sider. Det udskiftede træværk afvaskes, slibes og males en gang.

Beregningsgrundlag

Prisen er beregnet ud fra flg. nøgletal	
Timeløn inkl. moms	Kr. 530,00
Arbejds løn inkl. moms pr styk	Kr. 2.470,00
Materialer inkl. moms pr styk	Kr. 396,00
Opstarts løn (1,00 timer) for første styk	Kr. 530,00

Prisen er beregnet gennemsnit mellem 1 styk og 2 styks Alle priser er inkl. Moms

LITRA A - Beboelse



Stueplan

SKADE:

Trægulvet knirker/fjedrer/er eftergivende ved belastning, f.eks. ved dør

NOTE:

Der er ikke tegn på skade ved besigtigelsen



LITRA A - Beboelse



Stueplan

SKADE:

Der er gulvklinter med mangelfuld vedhæftning til underlaget i bruseniche

RISIKO:

Der er tale om gulv med direkte vandbelastning, hvorfor der er risiko for skader på de omkringliggende konstruktioner og installationer.



Murer



3:45 / Pr m2
tidsforbrug



Kr 1.608,00 / Pr m2

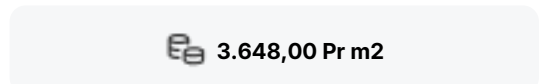

3.648,00 Pr m2

Udskiftning af klinker/fliser

Udbedringseksempel: Udskiftning af klinker/fliser og vådrumsbehandling. klinker/fliser aftages. Underlaget rengøres omhyggeligt. Gulvet vådrumsbehandles. Der skal anvendes et komplet system til vandtætning med produkter fra samme godkendelse. Overflader primes og forsegles i hjørner, omkring rørgennemføringer og ved overgang væg/gulv. Heldækkende tætningsmasse påføres. Gulvklinter udlægges, fuges og afrenses. I hjørner, og i overgang væg og gulv samt omkring sanitære installationer fuges med elastisk, vådrums siliconefugemasse.

Beregningsgrundlag

Prisen er beregnet ud fra flg. nøgletal	
Timeløn inkl. moms	Kr. 540,00
Arbejds løn inkl. moms pr m2	Kr. 2.040,00
Materialer inkl. moms pr m2	Kr. 1.608,00
Opstarts løn (1,00 timer) for første m2	Kr. 540,00

Prisen er beregnet gennemsnit mellem 1 m2 og 10 m2 Alle priser er inkl. Moms

LITRA A - Beboelse



Stueplan

SKADE:

Vandvarmerens afløb fra sikkerhedsventil er ikke ført til afløb

RISIKO:

Forholdet kan give anledning til vandskader, hvis sikkerhedsventilen åbner.

**Vvs**

-



-

**590,00 Timepris**

Udbedring af skade/fejl/mangler

Opgaven vurderes at kunne udbedres af en VVS'er. Vi anslår at arbejdslønnen er den største del af udbedringsomkostningen og materialer udgør en mindre del. Det anbefales derfor at lade en VVS'er udbedre opgaven på regning.

LITRA C - Udhus

**Udhus bygget 2021**

Skader på Lita C

Anvendelse:	Udhus
Bolig:	0 m ²
Etager:	0
Bebyggelse:	17 m ²
Kælder:	0 m ²

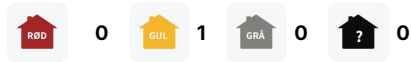
**Ydervægge****SKADE:**

Træbeklædningen fremstår udtørret, vindridset og med nedslidt overfladebehandling

RISIKO:

Der skønnes risiko for fortsat skadeudvikling på længere sigt.

