

## ENERGIMÆRKNINGSRAPPORT

ENERGIMÆRKE OG FORSLAG TIL ENERGIFORBEDRINGER

Chr Winthers Vej 11  
6700 Esbjerg

DIN BOLIG HAR  
ENERGIMÆRKE



Du betaler hvert år **16.600 kr.**  
mere, end du behøver i energjudgifter\*

### ENERGIKONSULENTENS BEDSTE ANBEFALINGER

- 1 Isolering af uisolere  
etageadskillelse mod det fri**  
 Årlig besparelse: 1.500 kr.  
 Investering: 1.900 kr.
- 2 Montage af termostatventiler,  
radiatorer**  
 Årlig besparelse: 2.100 kr.  
 Investering: 5.000 kr.
- 3 Isolering af varmerør og  
tilslutningsrør til  
varmtvandsbeholder**  
 Årlig besparelse: 3.700 kr.  
 Investering: 5.100 kr.

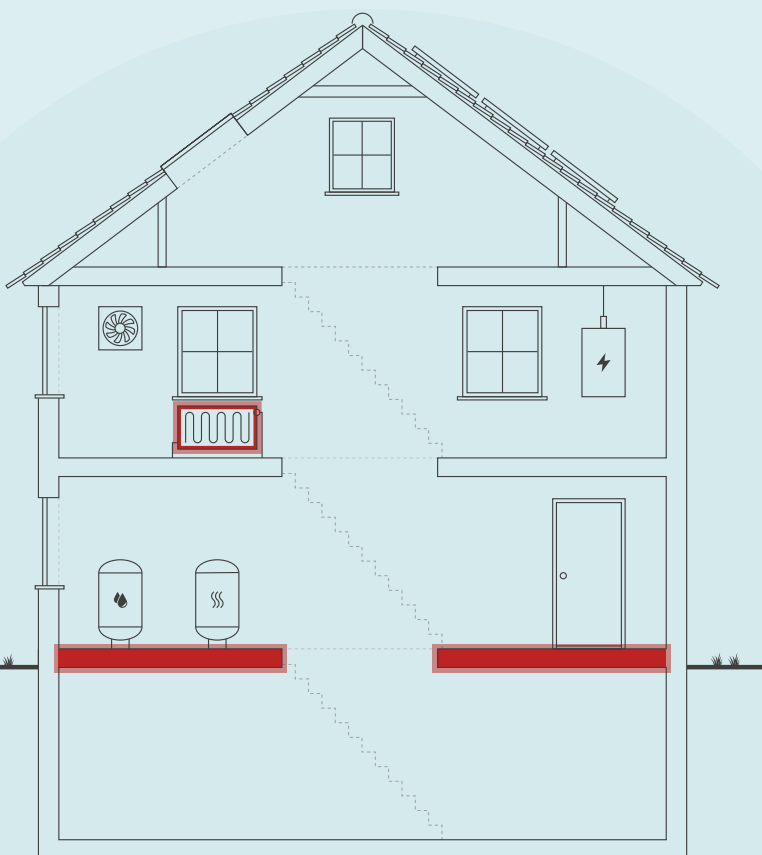

Skitsen illustrerer en generisk bygning, baseret på bygningens karaktertræk. Ikonforklaring kan ses under afsnittet IKONFORKLARING.

### DIT ÅRLIGE BESPARELSESPOTENTIALE\*

	I DAG	EFTER RENTABLE TILTAG	DU SPARER ÅRLIGT
Fjernvarme	40.400 kr.	27.100 kr.	13.300 kr.
El til andet	8.900 kr.	6.300 kr.	2.600 kr.
Overskud fra solceller	0 kr.	-700 kr.	700 kr.
Samlet energjudgift	49.300 kr.	32.700 kr.	16.600 kr.
Samlet CO2-udledning	3,57 ton	1,99 ton	1,57 ton

\* Tallene er baseret på en standardiseret brug af bygningen. Se siden: FORMÅLET MED ENERGIMÆRKNINGEN.

### FORBEDRING AF ENERGIMÆRKET VED GENNEMFØRSEL AF ALLE RENTABLE FORSLAG:



På denne side får du hjælp til at igangsætte de energiforbedringer, som energikonsulenten har fremhævet. Du kan sammenligne tiltagene på tværs af økonomi, klima og praktiske forhold, ligesom der til hvert forslag er en trinvis guide til at komme i gang med energiforbedringerne.

På de følgende sider i rapporten finder du detaljeret information om energikonsulentens forbedringsforslag.

### ISOLERING AF UISOLERET ETAGEADSKILLELSE MOD DET FRI

- 1 Find en håndværker eller anden relevant fagperson som kan hjælpe dig med planlægning og udførelse af din energiforbedring.
- 2 Undersøg nærmere om Isolering af uisoleret etageadskillelse mod det fri
- 3 Læs mere om energiforbedringer på [spareenergi.dk](http://spareenergi.dk)
- 4 Indhent et eller flere tilbud på energiforbedringen, udvælg den løsning, der passer dig bedst, og begynd din energiforbedring.



**Besparelse**  
1.500 kr./årligt



**CO2-reduktion**  
108 kg./årligt



**Investering**  
1.900 kr.



**Renoveringstid**  
Fra 2 dage til 1 uge

### MONTAGE AF TERMOSTATVENTILER, RADIATORER

- 1 Find en håndværker eller anden relevant fagperson som kan hjælpe dig med planlægning og udførelse af din energiforbedring.
- 2 På [Spareenergi.dk](http://Spareenergi.dk) kan du få inspiration til energiforbedringen om "Automatik til varmeanlæg"
- 3 Læs mere om den konkrete energiforbedring på [www.spareenergi.dk/automatik-til-varmeanlaeg](http://www.spareenergi.dk/automatik-til-varmeanlaeg)
- 4 Indhent et eller flere tilbud på energiforbedringen, udvælg den løsning, der passer dig bedst, og begynd din energiforbedring.



**Besparelse**  
2.100 kr./årligt



**CO2-reduktion**  
155 kg./årligt



**Investering**  
5.000 kr.



**Renoveringstid**  
Fra 2 dage til 1 uge

### ISOLERING AF VARMERØR OG TILSLUTNINGSRØR TIL VARMTVANDSBEHOLDER

- 1 Find en håndværker eller anden relevant fagperson som kan hjælpe dig med planlægning og udførelse af din energiforbedring.
- 2 På [Spareenergi.dk](http://Spareenergi.dk) kan du få inspiration til energiforbedringen om "Isolering af varmerør"
- 3 Læs mere om den konkrete energiforbedring på [www.spareenergi.dk/isolering-af-varmeroer](http://www.spareenergi.dk/isolering-af-varmeroer)
- 4 Indhent et eller flere tilbud på energiforbedringen, udvælg den løsning, der passer dig bedst, og begynd din energiforbedring.



**Besparelse**  
3.700 kr./årligt



**CO2-reduktion**  
278 kg./årligt



**Investering**  
5.100 kr.



**Renoveringstid**  
Op til 2 dage

#### RÅD OM FINANSIERING

Nogle energiforbedringer er godkendt til håndværkerfradrag. Desuden eksisterer der flere offentlige tilskudspuljer, hvorfra det er muligt, at ansøge om tilskud til energirenoveringer. Du kan ikke både få tilskud og håndværkerfradrag.

Kontakt din bank: Flere banker tilbyder klima- og energieffektiviseringslån med lav rente. Ring til din bank og hør hvad de kan tilbyde.

#### HJÆLP TIL GENNEMFØRELSE AF ENERGIBESPARELSER

Energikonsulenten kan fortælle dig, hvilke forudsætninger der ligger til grund for de enkelte forbedringsforslag.

På [spareenergi.dk](http://spareenergi.dk) kan du læse mere om energirenoveringer og finde inspiration og hjælp til at igangsætte en energirenovering. Find f.eks. Bygningsguiden, hvor vi har samlet viden om de mest almindelige hustyper i Danmark – så du kan få overblik over, hvordan man opnår en bedre bolig, der både er energieffektiv, har et godt indeklima og er tidssvarende.

#### Adresse

Chr Winthers Vej 11  
6700 Esbjerg

#### Energimærkningsnummer

311861175

#### Gyldighedsperiode

10. oktober 2025 - 10. oktober 2035

#### Udarbejdet af

Botjek A/S  
CVR-nr.: 30711602

På denne side kan du sammenligne økonomi og klimaeffekt for alle rapportens forbedringsforslag.

SIDE 3 - BILAG

RENTABLE RECOVERINGSFORSLAG			
RECOVERINGSFORSLAG	ÅRLIG BESPARELSE*	INVESTERING	REDUKTION I ÅRLIGT UDLEDT CO <sub>2</sub>
LOFTRUM Efterisolering af loftsrum ved kvist	100 kr.	1.400 kr.	5 kg CO <sub>2</sub>
LOFTRUM Udskiftning af eksisterende loftsløm til ny præfabrikeret loftsløm	200 kr.	3.200 kr.	8 kg CO <sub>2</sub>
UDNYTTET TAGRUM Efterisolering af gulve og vægge i skunke	900 kr.	17.900 kr.	64 kg CO <sub>2</sub>
UDNYTTET TAGRUM Efterisolering af hanebåndsloft	400 kr.	12.300 kr.	30 kg CO <sub>2</sub>
MASSIVE YDERVÆGGE Isolering af væg mod indvendig kældertrappe	400 kr.	4.100 kr.	25 kg CO <sub>2</sub>
MASSIVE YDERVÆGGE Isolering af kældervægge mod uopvarmet rum	3.000 kr.	44.200 kr.	226 kg CO <sub>2</sub>
ETAGEADSKILLELSE Isolering af uisoleret etageadskillelse mod det fri	1.500 kr.	1.900 kr.	108 kg CO <sub>2</sub>
ETAGEADSKILLELSE Isolering af gulv mod uopvarmet kælder	1.900 kr.	13.100 kr.	142 kg CO <sub>2</sub>
VARMERØR Isolering af varmerør og tilslutningsrør til varmtvandsbeholder	3.700 kr.	5.100 kr.	278 kg CO <sub>2</sub>
AUTOMATIK Montage af termostatventiler, radiatorer	2.100 kr.	5.000 kr.	155 kg CO <sub>2</sub>
SOLCELLER Montage af nye solceller	3.300 kr.	40.800 kr.	566 kg CO <sub>2</sub>
ANDRE FORSLAG DER KAN VÆRE RENTABLE, HVIS DE UDFØRES SAMMEN MED ANDRE RECOVERINGER			
UDNYTTET TAGRUM Indvendig efterisolering af skråvægge	700 kr.		49 kg CO <sub>2</sub>
LETTE YDERVÆGGE Udvendig efterisolering af kvistflunke	100 kr.		7 kg CO <sub>2</sub>
KÆLDER YDERVÆGGE Udvendig efterisolering af kælderydervægge mod jord	3.600 kr.		268 kg CO <sub>2</sub>
YDERDØRE Udskiftning af døre mellem opvarmet og uopvarmet kælderrum	600 kr.		41 kg CO <sub>2</sub>
KÆLDERGULV Nyt kældergulv i opvarmet rum	600 kr.		39 kg CO <sub>2</sub>

\* Tallene er baseret på en standardiseret brug af bygningen. Se siden: FORMÅLET MED ENERGIMÆRKNINGEN.

**Adresse**

Chr Winthers Vej 11  
6700 Esbjerg

**Energimærkningsnummer**

311861175

**Gyldighedsperiode**

10. oktober 2025 - 10. oktober 2035

**Udarbejdet af**

Botjek A/S  
CVR-nr.: 30711602

# FORMÅLET MED ENERGIMÆRKNINGEN

Energimærkning af bygninger har to formål: Mærkningen synliggør bygningens beregnede energibehov og er derfor en form for varedeklaration, når en bygning sælges eller udlejes. På baggrund af det beregnede energibehov tildeles boligen en karakter på energimærkningskalaen fra A2020 til G.

Rapporten giver et overblik over de energimæssige forbedringer af boligen, som er rentable at gennemføre eller kan være rentable, hvis de udføres sammen med andre renoveringer. Rapporten beskriver hvad forbedringerne går ud på, hvad de koster at gennemføre, hvor meget energi og CO<sub>2</sub> man sparer, og hvor stor besparelse der kan opnås på el- og varmeregninger ud fra det beregnede energibehov.

## DERFOR SKAL DU GENNEMFØRE ENERGIFORBEDRINGER:



### BEDRE INDEKLIMA

Når du energiforbedrer kan det have en positiv betydning for indeklimaet.



### VARMERE OVERFLADER

Dit hus bliver bedre til at holde på varmen, så du får mere gavn af de dele af huset, der før var for kolde til at bruge i hverdagen.



### ØGET KOMFORT

Du får nemmere ved at holde den rette temperatur i boligen, så den bliver rarere at være i.



### MINDRE TRÆK

Din bolig bliver tættere, så det ikke længere trækker fra de steder, hvor du før var generet af kulde og træk.

Det beregnede energibehov er en ret præcis indikator for bygningens energimæssige kvalitet – i modsætning til det faktiske forbrug, som naturligvis er stærkt afhængigt både af vejret og af de vaner, som bygningens brugere har. Nogle sparer på varmen, mens andre fyrer for åbne vinduer eller bruger store mængder varmt vand.

For at kunne sammenligne bygningers energimæssige kvalitet, beregnes bygningens beregnede energibehov ud fra en række standardantagelser for vejr, familiestørrelse, indendørstemperatur, adfærd m.v. Nedenfor ses de mest centrale antagelser for det beregnede energibehov.

## FIRE ÅRSAGER TIL AT HUSETS FAKTISKE VARMEREGNING KAN AFVIGE FRA DET BEREGNEDNE ENERGIBEHOV I RAPPORTEN:



### FAMILIESTØRRELSE

Der antages en gennemsnitlig familiestørrelse relativt til husets størrelse. Den faktiske varmeregning kan afvige, hvis der bo flere eller færre end antaget.



### INDENDØRSTEMPERATUR

Der antages en konstant opvarmning af huset til 20°C. Den faktiske varmeregning kan afvige, hvis beboerne ønsker en højere eller lavere temperatur.



### VARMTVANDSFORBRUG

Der antages et gennemsnitligt forbrug af varmt vand relativt til husets størrelse. Den faktiske varmeregning kan afvige, hvis beboerne bruger mere eller mindre varmt vand.



### VEJRFORHOLD

Der antages gennemsnitlige vejrforhold. Den faktiske varmeregning kan afvige, hvis vinteren er særlig varm eller kold.

#### Adresse

Chr Winthers Vej 11  
6700 Esbjerg

#### Energimærkningsnummer

311861175

#### Gyldighedsperiode

10. oktober 2025 - 10. oktober 2035

#### Udarbejdet af

Botjek A/S  
CVR-nr.: 30711602



## BYGNINGSBESKRIVELSE / Chr Winthers Vej 11, 6700 Esbjerg

## ADRESSE

Chr Winthers Vej 11, 6700 Esbjerg

## BYGNINGENS ANVENDELSE I FØLGE BBR

Fritliggende enfamilieshus (parcelhus) (120)

KOMMUNE NR. 561	BFE NR. 5741944	BYGNINGS NR. 1	BOLIGAREAL I BBR 133 m <sup>2</sup>	ERHVERVSAREAL I BBR 0 m <sup>2</sup>
OPFØRELSESÅR 1951	OPVARMET BYGNINGSAREAL 134 m <sup>2</sup>	HERAF TAGETAGE OPVARMET 54 m <sup>2</sup>	HERAF KÆLDERETAGE OPVARMET 40 m <sup>2</sup>	UOPVARMET KÆLDERETAGE 35 m <sup>2</sup>
ÅR FOR VÆSENTLIG RENOVERING Ikke angivet	VARMEFORSYNING Fjernvarme	SUPPLERENDE VARME Ingen		

**F**

ENERGIMÆRKE

**D**

ENERGIMÆRKE EFTER RENTABLE BESPARELSFORSLAG

**C**

ENERGIMÆRKE EFTER ALLE BESPARELSFORSLAG

## BYGNINGENS BEREGNEDE ENERGIBEHOV

## Opvarmning

FORSYNINGSFØRM Fjernvarme	VARMEBEHOV I kWh 42.400	OMREGNET TIL ENERGIENHED FOR FORSYNINGSFØRM 152,52 GJ fjernvarme
------------------------------	----------------------------	---

## Andre energibehov

EL TIL ANDET* El til bygningsdrift	kWh 0
El til forbrug	4.108

\*El til bygningsdrift er det elforbrug, der i beregningen går til installationer, f.eks. varmfordelingspumper, ventilation mv. El til forbrug dækker over et standardiseret, gennemsnitligt elforbrug til f.eks. hvidevarer, tv mv. El til forbrug påvirker ikke energimærkekaraktæren, men den varme der afgives fra elforbrugende udstyr reducerer bygningens beregnede varmebehov.

## Adresse

Chr Winthers Vej 11  
6700 Esbjerg

## Energimærkningsnummer

311861175

## Gyldighedsperiode

10. oktober 2025 - 10. oktober 2035

## Udarbejdet af

Botjek A/S  
CVR-nr.: 30711602

## ANVENDTE ENERGIPRISER INKL. AFGIFTER VED BEREGNING AF BESPARELSER

Anvendte energipriser ved beregning af energibesparelserne i denne rapport:

Fjernvarme  
238 kr. pr. GJ  
Fast afgift: 4.079 kr. pr. år

---

Elektricitet til andet end opvarmning  
2,16 kr. pr. kWh

Rapportens elpris er anvendt ud fra en gennemsnitsvurdering, da energipriserne varierer dagligt og i forhold til valg af leverandør.

Til beregning af rapportens forbedringsforslag er der anvendt estimerede priser, der kan variere en del fra aktuelle tilbudspriser, afhængig af både regionale forhold og valg af leverandør.

I forbindelse med rapportens forslag om energiforbedringer, bør man altid søge sparring med en professionel rådgiver eller leverandør. I forhold til energimærkets gyldighedsperiode, vil både prisgrundlag og produktudviklingen kunne ændre sig en del, år for år.

Fjernvarmeprisen er i denne rapport fastsat ud fra de tariffer, der var gældende ved energimærkningsrapportens officielle indberetningsdato. Fjernvarmeprisen stammer fra det konkrete fjernvarmeværk: Din forsyning Esbjerg.

## OPLYST FORBRUG INKL. MOMS OG AFGIFTER

Denne rapport indeholder oplysninger omkring det faktiske forbrug, som energikonsulenten har indhentet ved udførelsen af energimærket. Oplysningerne om det faktiske forbrug kan ses under afsnittet OPLYST ENERGIFORBRUG.

## FORBEHOLD FOR PRISER PÅ INVESTERING I ENERGIBESPARELSE

Energimærkets besparelsesforslag er baseret på energikonsulentens erfaring og vurdering. Før energibesparelsesforslagene iværksættes, bør der altid indhentes tilbud fra flere leverandører, da de angivne priser alene skal betragtes som vejledende. Desuden bør det undersøges om energiforbedringen kræver myndighedsgodkendelse.

Årligt abonnement for salg af el bør undersøges nærmere, da dette varierer meget på det frie el marked.

For en konkret vurdering af ejendommens isoleringsmæssige tilstand, skal der udføres destruktive indgreb i klimaskærmen.

## FIRMA

Firmanummer: 600078  
CVR-nummer: 30711602

Botjek A/S  
Botjek Center Sydvestjylland, Mukkerten 21  
6715 Esbjerg N

[www.botjek.dk](http://www.botjek.dk)  
6700@botjek.dk  
tlf. 75 12 43 11

Ved energikonsulent  
Mona Alslev

## RAPPORTENS GYLDIGHED

Gyldig fra 10. oktober 2025 til den 10. oktober 2035

## KLAGEMULIGHEDER

Tror du, der er fejl i rapporten, eller ønsker du at klage over energimærkningen, skal du rette henvendelse til det certificerede energimærkningsfirma, der har udarbejdet mærkningen.

Ejeren af bygningen eller enheden kan klage. Klagen skal være modtaget hos det certificerede energimærkningsfirma, senest:

- 1 år efter energimærkningsrapportens dato, eller
- 1 år efter bygningens overtagelsesdag, som er aftalt mellem sælger og køber, hvis bygningen efter indberetningen af energimærkningsrapporten har fået ny ejer - dog senest 6 år efter energimærkningsrapportens datering.

Reglerne om klageadgang står i gældende bekendtgørelse om energimærkning af bygninger. Klik ind på linket og læs mere om, hvordan du indgiver en klage.

<https://ens.dk/analyser-og-statistik/klagevejledning>

Det certificerede energimærkningsfirma behandler klagen og bør meddele sin skriftlige afgørelse af klagen inden for 4 uger.

### Adresse

Chr Winthers Vej 11  
6700 Esbjerg

### Energimærkningsnummer

311861175

### Gyldighedsperiode

10. oktober 2025 - 10. oktober 2035

### Udarbejdet af

Botjek A/S  
CVR-nr.: 30711602

### **DESTRUKTIVE UNDERSØGELSER**

Der er i forbindelse med bygningsgennemgang ikke givet tilladelse til at foretage destruktive undersøgelser. Oplysning om isolering beror derfor på energikonsulentens skøn, tegningsmateriale og byggeskik.

### **BEHANDLING AF OPLYSNINGER**

Energistyrelsen er ansvarlig for behandlingen af oplysninger om bygningen, herunder offentliggørelse af energimærkningsrapporten. Du kan læse mere om reglerne, samt hvordan vi behandler oplysninger på vores hjemmeside.

<https://ens.dk/analyser-og-statistik/lovgivning-om-energimaerkning>

**Adresse**

Chr Winthers Vej 11  
6700 Esbjerg

**Energimærkningsnummer**

311861175

**Gyldighedsperiode**

10. oktober 2025 - 10. oktober 2035

**Udarbejdet af**

Botjek A/S  
CVR-nr.: 30711602

Bygningsdelenes isoleringsevne er baseret på skøn ud fra registrerede isoleringstykkelser, og er heraf fastlagt ud fra tabeller i gældende håndbog for energikonsulenter, som sammen med gældende DS 418 og f.eks. Rockwool Energy Design danner grundlag for beregninger af yderligere konstruktioner.

Der gøres opmærksom på, at forslag vedr. efterisolering af bygningskonstruktioner som f.eks. gulve, lofter og vægge alene er beregnet ud fra et energimæssigt hensyn. Der er i forslagene ikke taget højde for byggetekniske konsekvenser af forslagene.

Det anbefales generelt at kontakte en rådgiver/fagmand, for at få udarbejdet en detaljeret projektbeskrivelse før isolerings- og/eller ombygningsarbejder igangsættes. I forbindelse med rapportens forslag om energiforbedring af tekniske installationer, bør man altid søge teknisk sparring med en professionel rådgiver eller leverandør. I forhold til energimærkets gyldighedsperiode, vil både prisgrundlag og produktudviklingen kunne ændre sig en del, år for år.

Ved bygningsgennemgangen forelå udfyldt ejeroplysningskema.

Følgende materiale var til rådighed for udarbejdelsen af energimærket:  
Bygningstegninger fra 1951 og plantegninger af ombygning i tagetage og stueplan.

Renoveringstider, som fremgår ved "Rentable forslag", er estimerede tider.

Det er vigtigt at være opmærksom på, at energimæssige forbedringer ikke kun har betydning for bygningens energiforbrug, men også for den daglige komfort, samt for en eventuel gensalgsværdi for ejendommen.

Svingende energipriser har ikke betydning for bygningers energimærke, men har indflydelse på energiøkonomien.

Ved høje energipriser kan værdien af besparelsesforslag blive større, hvilket betyder, at det kan give økonomisk mening at gennemføre flere forslag inklusiv forslag der kan være rentable, hvis de udføres sammen med andre renoveringer.

Ved lave energipriser kan værdien af besparelsesforslag blive mindre og/eller umiddelbart ikke økonomisk rentable. I forbindelse hermed, er det vigtigt at være opmærksom på, at energimæssige forbedringer ikke kun har betydning for bygningens energiforbrug, men også for den daglige komfort, samt for en eventuel gensalgsværdi for ejendommen.

### KOMMENTARER TIL BYGNINGSBESKRIVELSEN

De opmålte opvarmede arealer og BBR-arealer, samt opførelsestidspunkt og evt. renoveringstidspunkt, kan ses under baggrundsinformation.

Bygningen er et fritliggende enfamilieshus med udnyttet tagetage samt kælder, opført i 1951 med et opvarmet areal på 134 m<sup>2</sup>. I henhold til BBR-oversigt er der ikke foretaget væsentlig ombygning/tilbygning. Ejendommen har gennemgået en del ombygning og efterisoleringsarbejde.

Ejendommen er kontrolopmålt af energikonsulenten ud fra stikprøver og bygningstegninger.

Det opmålte opvarmede areal stemmer ikke overens med BBR-meddelelsen. Afvigelsen består i der er to disponible rum og et ældre badeværelse i kælderen, som er opvarmet.

#### Adresse

Chr Winthers Vej 11  
6700 Esbjerg

#### Energimærkningsnummer

311861175

#### Gyldighedsperiode

10. oktober 2025 - 10. oktober 2035

#### Udarbejdet af

Botjek A/S  
CVR-nr.: 30711602



Det lille kammer (tidligere bad) i stueetagen ved entreen forudsættes jf. gældende Håndbog for energikonsulenter opvarmet med samme opvarmningsform som resten af bygningen, uanset at der ingen varmekilde er, da det vurderes at eksisterende varmeanlæg er tilstrækkelig til at kunne opvarme hele boligen

Hvis ikke andet er angivet, så er de faktuelle oplysninger i energimærket baseret på skøn ud fra hvad der visuelt kan konstateres. Oplysningerne er ikke en garanti og kan ikke betragtes som dette, men er angivet for at informere om hvad der er anvendt som grundlag for beregningen.

**Adresse**

Chr Winthers Vej 11  
6700 Esbjerg

**Energimærkningsnummer**

311861175

**Gyldighedsperiode**

10. oktober 2025 - 10. oktober 2035

**Udarbejdet af**

Botjek A/S  
CVR-nr.: 30711602

På de følgende sider kan du se en detaljeret beskrivelse af energitilstanden af din bolig, energikonsulentens forslag til energiforbedringer og tilhørende energiløsninger.

Nogle forbedringsforslag er rentable. Det betyder, at du sparer mere på dit energiforbrug inden for energiforbedringens levetid, end energiforbedringen koster at gennemføre.

De rentable forslag fremgår med en investeringspris.

Nogle forbedringsforslag kan med fordel overvejes ved renoveringer, eller hvis der er bygningsdele, der alligevel skal udskiftes. Investeringsprisen til forbedringsforslag ved renovering, er ikke angivet da investeringen vil afhænge af den konkrete renovering, som skal ske i forbindelse med besparelsesforslaget.

## TAG OG LOFT

### LOFTRUM

#### STATUS

Loftslem er placeret i gang i tagetagen og er uisoleret. Isoleringsforholdet i konstruktionen er målt i forbindelse med besigtigelsen.

Loftsrum ved kvist er isoleret med ca. 100 mm mineraluld. Utilgængelige arealer ved kvisttag er skønet udført efter samme forhold som for den øvrige del af tagkonstruktionen.

#### RENOVERINGSFORSLAG

Efterisolering af loftsrum ved kvist med 250 mm isolering. Eksisterende isolering bevares, så der efter fremtidige forhold er isoleret med 350 mm. Inden isolering af loftsrum igangsættes, skal det undersøges nærmere, om de eksisterende konstruktioner er tilstrækkeligt tætte, så korrekt udførelse sikres. Der etableres ny gangbro i tagrummet, eller hvis der findes en eksisterende, skal denne hæves til de nye isoleringsforhold.

#### ÅRLIG BESPARELSE

100 kr.

#### INVESTERING

1.400 kr.

#### RENOVERINGSFORSLAG

Der monteres en ny præfabrikeret loftslem, med fastmonteret 3-delt stige og helstøbt tætningsliste mellem lem og bundkarm. Det eksisterende hul mod loftsrummet tilpasses eventuelt efter behov.

#### ÅRLIG BESPARELSE

200 kr.

#### INVESTERING

3.200 kr.

### UDNYTTET TAGRUM

#### STATUS

Hanebåndsloft er isoleret med ca. 150 mm mineraluld. Isoleringsforholdet i konstruktionen er målt i forbindelse med besigtigelsen.

Skråvægge er isoleret med ca. 100 mm mineraluld. Isoleringsforholdet i konstruktionen er målt i ved spær i tagrum og i skunkrum forbindelse med besigtigelsen. Konstruktions- og isoleringsforhold er baseret på ejers oplysninger.

Vægge mod skunkrum er isoleret med ca. 100 mm mineraluld. Isoleringsforholdet i konstruktionen er målt i ved skunklemme forbindelse med besigtigelsen. Konstruktions- og isoleringsforhold er baseret på ejers oplysninger.

#### Adresse

Chr Winthers Vej 11  
6700 Esbjerg

#### Energimærkningsnummer

311861175

#### Gyldighedsperiode

10. oktober 2025 - 10. oktober 2035

#### Udarbejdet af

Botjek A/S  
CVR-nr.: 30711602

Skunklemme er isoleret med ca. 100 mm mineraluld.  
Isoleringsforholdet i konstruktionen er målt i forbindelse med besigtigelsen.

Gulv i skunkrum er isoleret med ca. 100 mm mineraluld.  
Isoleringsforholdet i konstruktionen er målt ved skunklemme i forbindelse med besigtigelsen.  
Konstruktions- og isoleringsforhold er baseret på ejers oplysninger.

RENOVERINGSFORSLAG	ÅRLIG BESPARELSE	INVESTERING
<p>Efterisolering af vægge mod skunkrum med 250 mm isolering. Eksisterende isolering bevares, så der efter fremtidige forhold er isoleret med 350 mm. Det påregnes at skunke er tilgængelige, hvorved overslagsprisen alene omfatter montering af den nye isolering.</p> <p>Efterisolering af gulve i skunkrum med 250 mm isolering. Eksisterende isolering bevares, så der efter fremtidige forhold er isoleret med 350 mm. Det påregnes at skunke er tilgængelige, hvorved overslagsprisen alene omfatter udlægning af den nye isolering.</p>	900 kr.	17.900 kr.
<p><b>RENOVERINGSFORSLAG</b></p> <p>Efterisolering af hanebåndslofter med 200 mm isolering. Eksisterende isolering bevares, så der efter fremtidige forhold er isoleret med 350 mm. Der etableres ny gangbro i tagrummet, eller hvis der findes en eksisterende, skal denne hæves til de nye isoleringsforhold.</p>	400 kr.	12.300 kr.
<p><b>RENOVERINGSFORSLAG</b></p> <p>Indvendig efterisolering af skråvægge med 250 mm isolering, så den samlede isoleringstykkelse opnår 350 mm. Det foreslås at isolere skråvægge indefra, i forbindelse med større indvendig renovering. Eksisterende beklædning fjernes og bortskaffes, og der udføres den nødvendige forskalling for den nye isolering og vægbeklædning. Tætheden skal sikres iht. gældende regler.</p>	700 kr.	INVESTERING

## YDERVÆGGE

### HULE YDERVÆGGE

#### STATUS

Ydervægge i galve i tagetagen, i hele stueetagen og over terræn i kælderen er udført som ca. 30 cm hulmur. Vægge består udvendigt og indvendigt af tegl. Hulrummet er efterisoleret med polystyrenperler. Konstruktionstykkelse er målt ved vinduer og døre. Konstruktionstykkelse, sammenholdt med opførelsesår, ligger til grund for skønnet af isoleringsforholdet og isoleringsforhold er baseret på ejers oplysninger. Der er ikke stillet forslag til efterisolering, da den årlige besparelse vil være minimal i forhold til investeringen.

### MASSIVE YDERVÆGGE

#### Adresse

Chr Winthers Vej 11  
6700 Esbjerg

#### Energimærkningsnummer

311861175

#### Gyldighedsperiode

10. oktober 2025 - 10. oktober 2035

#### Udarbejdet af

Botjek A/S  
CVR-nr.: 30711602

<p><b>STATUS</b></p> <p>Kældervægge mod uopvarmet rum består af ca. 12 cm massiv og uisoleret teglvæg. Konstruktionstykkelser er målt ved dør. Konstruktionstykkelser, sammenholdt med opførelsesår, ligger til grund for skønnet af isoleringsforholdet.</p> <p>Væg mellem indvendig kældertrappe og det lille kammer består af ca. 12 cm massiv og uisoleret teglvæg. Konstruktions- og isoleringsforhold er skønnet ud fra opførelsestidspunktet.</p> <p>Væg mod indvendig kældertrappe i værelse før køkken består af ca. 12 cm massiv teglvæg med indvendig pladebeklædning og ca. 50 mm isolering. Konstruktionstykkelser er målt ved dør. Konstruktionstykkelser og isolering er målt i forbindelse med besigtigelsen.</p>		
<p><b>RENOVERINGSFORSLAG</b></p> <p>Indvendig efterisolering af væg i kammer mod indvendig kældertrappe med 50 mm isolering. Arbejdet udføres iht. gældende regler på området, hvad angår materialekrav samt placering og udførelse af dampspærre. Efterisoleringen afsluttes med pladebeklædning. Det bør i øvrigt undersøges om isoleringsarbejdet kan medføre dannelse af skimmelsvampe bag isoleringen.</p>	<p><b>ÅRLIG BESPARELSE</b></p> <p>400 kr.</p>	<p><b>INVESTERING</b></p> <p>4.100 kr.</p>
<p><b>RENOVERINGSFORSLAG</b></p> <p>Indvendig efterisolering af kældervægge mellem opvarmet rum og uopvarmet rum med 100 mm isolering. Arbejdet udføres iht. gældende regler på området, hvad angår materialekrav samt placering og udførelse af dampspærre. Efterisoleringen afsluttes med pladebeklædning. Det bør i øvrigt undersøges om isoleringsarbejdet kan medføre dannelse af skimmelsvampe bag isoleringen.</p>	<p><b>ÅRLIG BESPARELSE</b></p> <p>3.000 kr.</p>	<p><b>INVESTERING</b></p> <p>44.200 kr.</p>

<p><b>LETTE YDERVÆGGE</b></p>		
<p><b>STATUS</b></p> <p>Kvistflunke er udført som let konstruktion med beklædning ud- og indvendig. Hulrum mellem beklædninger er isoleret med ca. 100 mm mineraluld. Konstruktionstykkelser er målt ved vindue. Konstruktionstykkelser, sammenholdt med renoveringstidspunkt (2005), ligger til grund for skønnet af isoleringsforholdet. Konstruktions- og isoleringsforhold er baseret på ejers oplysninger.</p>		
<p><b>RENOVERINGSFORSLAG</b></p> <p>Udvendig efterisolering med 100 mm isolering i kvistflunke, så den samlede mængde udgør 200 mm isolering. Den udvendige vægbeklædning nedtages og bortskaffes. Der udføres den nødvendige ombygning af både kvistvægge og skotrender. Efterisoleringen afsluttes med ny og godkendt pladebeklædning. Vinduerne skal muligvis flyttes med ud i facaderne eller alternativt udskiftes helt i forbindelse hermed. En udvendig isoleringsløsning sikrer optimal kuldebroafbrydelse. Facadernes udseende ændres dog markant, og det skal forinden arbejdet igangsættes undersøges, om lokale bestemmelser evt. hindrer en sådan ændring i bygningens udseende.</p>	<p><b>ÅRLIG BESPARELSE</b></p> <p>100 kr.</p>	<p><b>INVESTERING</b></p>

## KÆLDER YDERVÆGGE

### STATUS

Kælderydervægge mod jord består af ca. 30 cm massiv betonvæg.  
Konstruktions- og isoleringsforhold er skønnet ud fra opførelsestidspunktet.

### RENOVERINGSFORSLAG

Udvendig efterisolering med 200 mm isoleringsplader på kælderydervægge. Der skal anvendes et godkendt efterisoleringsprodukt til kælderydervægge. Arbejdet bør udføres i sammenhæng med isolering af samtlige kælderydervægsarealer, placeret både under og over terræn. De samlede isoleringsarbejder skal derfor udføres til så stor dybde som muligt, dog ikke dybere end kældervægsfundamentet. Normalt mindst svarende til samme niveau som underside af indvendigt kældergulv for at bryde kuldebroen. Efter opsætning af den udvendige isolering, udføres der en regntæt inddækning øverst på efterisoleringen. Den skal udformes, så vand der løber ned ad facaden, bliver bortledt fra væggene effektivt. Hvis der ikke forefindes et omfangsdræn, bør dette etableres i forbindelse med efterisoleringsarbejdet.

### ÅRLIG BESPARELSE

3.600 kr.

### INVESTERING

## VINDUER, OVENLYS OG DØRE

### FACADEVINDUER

#### STATUS

Vinduer er med tolags energiruder med varm kant.  
Beskrivelse og glasforhold vedrørende vinduer er baseret på visuel kontrol ved konsulent.  
Der er ikke stillet forslag til udskiftning af vinduer med energiruder, da den årlige besparelse vil være minimal i forhold til investeringen.

### YDERDØRE

#### STATUS

Fordøren er massiv og isoleret med et vindue over døren med tolags energiruder med varm kant.  
Terrassedøre er med tolags energiruder med varm kant.  
Døre mellem opvarmet rum og uopvarmet kælder er massive og uisolerede.  
Beskrivelse og glasforhold vedrørende døre er baseret på visuel kontrol ved konsulent.

### RENOVERINGSFORSLAG

Døre mellem opvarmet rum og uopvarmet kælder foreslås udskiftet til nye massiv dører med isolerede fyldninger.  
Der er ikke stillet forslag til udskiftning af isoleret fordør og terrassedøre med energiruder, da den årlige besparelse vil være minimal i forhold til investeringen.

### ÅRLIG BESPARELSE

600 kr.

### INVESTERING

#### Adresse

Chr Winthers Vej 11  
6700 Esbjerg

#### Energimærkningsnummer

311861175

#### Gyldighedsperiode

10. oktober 2025 - 10. oktober 2035

#### Udarbejdet af

Botjek A/S  
CVR-nr.: 30711602

## GULVE

### ETAGEADSKILLELSE

#### STATUS

Underside trappe til tagetage mod uopvarmet kælder af træ, er uisoleret. Isoleringsforholdet i konstruktionen er målt i forbindelse med besigtigelsen. Der er ikke stillet forslag til udskiftning isolering af undersiden af trappen på grund af manglende pladsforhold.

Gulv mod uopvarmet kælder, baumadæk er uisoleret og med trægulv i stuen. Konstruktions- og isoleringsforhold er skønnet ud fra opførelsestidspunktet. Konstruktions- og isoleringsforhold er baseret på ejers oplysninger.

Etageadskillelse mod det fri i vindfang af massiv beton, er uisoleret. Konstruktions- og isoleringsforhold er skønnet ud fra opførelsestidspunktet.

#### RENOVERINGSFORSLAG

Isolering af uisoleret etageadskillelse mod det fri med 100 mm isolering. Der etableres nyt nedhængt loft på udvendig underside af etageadskillelsen. Udførelse skal foregå efter godkendte anvisninger, der dels skal sikre korrekt montage og dels for at sikre mod fugt, svamp og råddannelser.

#### ÅRLIG BESPARELSE

1.500 kr.

#### INVESTERING

1.900 kr.

#### RENOVERINGSFORSLAG

Isolering af uisoleret gulv mod uopvarmet kælder med 100 mm isolering. Montering af nedhængt loft i kælder på underside af etageadskillelse udført som baumadæk. Der udføres effektiv dampspærre og afsluttes med godkendt beklædning. Det er vigtigt at have fokus på at rumhøjden ikke gøres lavere end bygningsreglementets krav herfor. Efter isoleringen af etageadskillelsen vil temperaturen i kælderen blive lavere. Herved øges risikoen for fugtproblemer, hvis der ikke ventileres. Det anbefales at etablerer udeluftventiler i alle rum, og husejeren bør instrueres i korrekt udluftning af kælderen så fugt mv. undgås.

#### ÅRLIG BESPARELSE

1.900 kr.

#### INVESTERING

13.100 kr.

### KÆLDERGULV

#### STATUS

Kældergulv er udført af beton med slidlagsgulv. Gulvet er uisoleret med stenlag som kapillarbrydende lag. Konstruktions- og isoleringsforhold er skønnet ud fra opførelsestidspunktet.

#### RENOVERINGSFORSLAG

Fjernelse af eksisterende kældergulv og udgravning til underkant af ny isolering, der afrettes i tyndt sandlag. Der isoleres med 300 mm polystyrenplader, og afsluttes med 10 cm beton og slidlagsgulve. Overside af slidlag afpasses ny gulvbelægning. Eksisterende installationer efterisoleres og fastholdes for senere indstøbning. Hvis der er samlinger på rør må disse ikke indstøbes. Alternativt udføres nye installationer. Nye installationer er ikke indregnet i investeringen.

#### ÅRLIG BESPARELSE

600 kr.

#### INVESTERING

#### Adresse

Chr Winthers Vej 11  
6700 Esbjerg

#### Energimærkningsnummer

311861175

#### Gyldighedsperiode

10. oktober 2025 - 10. oktober 2035

#### Udarbejdet af

Botjek A/S  
CVR-nr.: 30711602

## VENTILATION

### VENTILATION

**STATUS**

Der er naturlig ventilation i hele bygningen. Bygningen er normal tæt, da konstruktionssamlinger og fuger ved vindues- og døråbninger, samt tætningslister i vinduer og udvendige døre fremstår i god stand.

## VARMEANLÆG

### FJERNVARME

**STATUS**

Bygningen opvarmes med fjernvarme. Anlægget er udført som direkte fjernvarmeanlæg, med fjernvarmehand i fordelingsnettet. Fjernvarmestik er i kælderen.

### VARMEPUMPER

**STATUS**

Der er ingen varmepumpe i bygningen, da der er fjernvarme som varmekilde indgår der ikke et forslag herom i det færdige energimærke.

### SOLVARME

**STATUS**

Der er intet solvarmeanlæg på bygningen, da der er fjernvarme som varmekilde indgår der ikke et forslag herom i det færdige energimærke.

## VARMEFORDELING

### VARMEFORDELING

**STATUS**

Den primære opvarmning af ejendommen sker via radiatorer i opvarmede rum. Varmefordelingsrør er udført som to-strengs anlæg.

**Adresse**

Chr Winthers Vej 11  
6700 Esbjerg

**Energimærkningsnummer**

311861175

**Gyldighedsperiode**

10. oktober 2025 - 10. oktober 2035

**Udarbejdet af**

Botjek A/S  
CVR-nr.: 30711602

**VARMERØR****STATUS**

Varmerør er udført som 1/2" ti 3/4" stålrør. Varmerørene er uisoleret og kun på et lille stykke isoleret med ca. 10 mm. Tilslutningsrør til varmtvandsbeholder er udført som 3/4" stålrør. Rørene er uisoleret.

**RENOVERINGSFORSLAG**

Isolering af varmerør op til 50 mm isolering, udført enten med rørskåle eller lamelmåtter.

Isolering af tilslutningsrør til varmtvandsbeholder op til 50 mm isolering, udført enten med rørskåle eller lamelmåtter.

**ÅRLIG BESPARELSE**

3.700 kr.

**INVESTERING**

5.100 kr.

**AUTOMATIK****STATUS**

Der er ikke monteret udetemperaturkompensering til regulering af fremløbstemperaturen i varmeanlægget.

Udenfor fyringssæsonen forudsættes det i beregningen, at varmeanlægget ikke kan afbrydes.

Der er monteret returventiler på returløb ved alle radiatorer i bygningen. Denne regulering sikrer kun en tilpas afkøling, men sikrer ikke en konstant regulering for en stabil varmetilførsel og rumtemperatur.

**RENOVERINGSFORSLAG**

Der foreslås montage af nye godkendte termostatiske reguleringsventiler på radiatorer, til regulering af korrekt rumtemperatur.

**ÅRLIG BESPARELSE**

2.100 kr.

**INVESTERING**

5.000 kr.

**VARMT BRUGSVAND****VARMTVANDSBEHOLDER****STATUS**

Varmt brugsvand produceres via isoleret brugsvandsveksler, fabrikat Termix Novi fra 2023. Veksleren er placeret i kælder.

**EL****SOLCELLER****STATUS**

Der er ingen solceller på bygningen.

**Adresse**

Chr Winthers Vej 11  
6700 Esbjerg

**Energimærkningsnummer**

311861175

**Gyldighedsperiode**

10. oktober 2025 - 10. oktober 2035

**Udarbejdet af**

Botjek A/S  
CVR-nr.: 30711602



RENOVERINGSFORSLAG	ÅRLIG BESPARELSE	INVESTERING
<p>Montering af solceller på tagflade mod øst. Det anbefales at der monteres solceller af typen Monokrystallinske silicium med et areal på ca. 20 m<sup>2</sup>. Det foreslåede anlæg har en effekt på 4,2 kW. For at opnå optimal virkningsgrad kan det være nødvendigt at beskære eventuelle trækroner, så der ikke opstår skyggevirkning på solcellerne. Det bør undersøges, om den eksisterende tagkonstruktion er egnet til den ekstra vægt fra solcellerne. En eventuel udgift til dette er ikke medtaget i forslaget økonomi. I det foreslåede anlæg er der ikke taget højde for eventuelle restriktioner i forhold til Planlovsbestemmelser herunder lokalplan m.v.</p> <p>Modsat solvarme og varmepumpe, supplerer solceller strømforsyningen og ikke varmeforsyningen, hvis der ikke anvendes el til opvarmning af bygningen.</p>	3.300 kr.	40.800 kr.

**Adresse**

Chr Winthers Vej 11  
6700 Esbjerg

**Energimærkningsnummer**

311861175

**Gyldighedsperiode**

10. oktober 2025 - 10. oktober 2035

**Udarbejdet af**

Botjek A/S  
CVR-nr.: 30711602

## ADRESSE

Chr Winthers Vej 11, 6700 Esbjerg

## KOM-, EJD- OG BYGNINGSNR

561-19053-1

## BFE NR

5741944

## OPLYST FORBRUG INKL. MOMS OG AFGIFTER

Herunder vises det oplyste forbrug for afregningsperioderne.

## Fjernvarme

Varmeudgifter 25.878 kr. i afregningsperioden

Fast afgift 2.292 kr. pr. år

Varmeforbrug 106,92 GJ fjernvarme

Aflæst periode 31. december 2023 - 31. december 2024

## OPLYST FORBRUG OMREGNET TIL NORMALÅRS FORBRUG

Herunder vises det oplyste forbrug omregnet til et normalt gennemsnitsår. Det er normalårets forbrug, der kan sammenlignes med det beregnede forbrug.

Varmeudgifter 27.617 pr. år

Fast afgift 2.292 pr. år

Varmeudgift i alt 29.909 pr. år

Varmeforbrug 114,10 GJ fjernvarme

CO2 udledning 2,06 ton CO2 pr. år

## Adresse

Chr Winthers Vej 11  
6700 Esbjerg

## Energimærkningsnummer

311861175

## Gyldighedsperiode

10. oktober 2025 - 10. oktober 2035

## Udarbejdet af

Botjek A/S  
CVR-nr.: 30711602

En bygning består af mange dele, der har betydning for bygningens energibehov. Figuren herunder giver en forklaring af de væsentligste dele på tværs af konstruktioner og installationer.

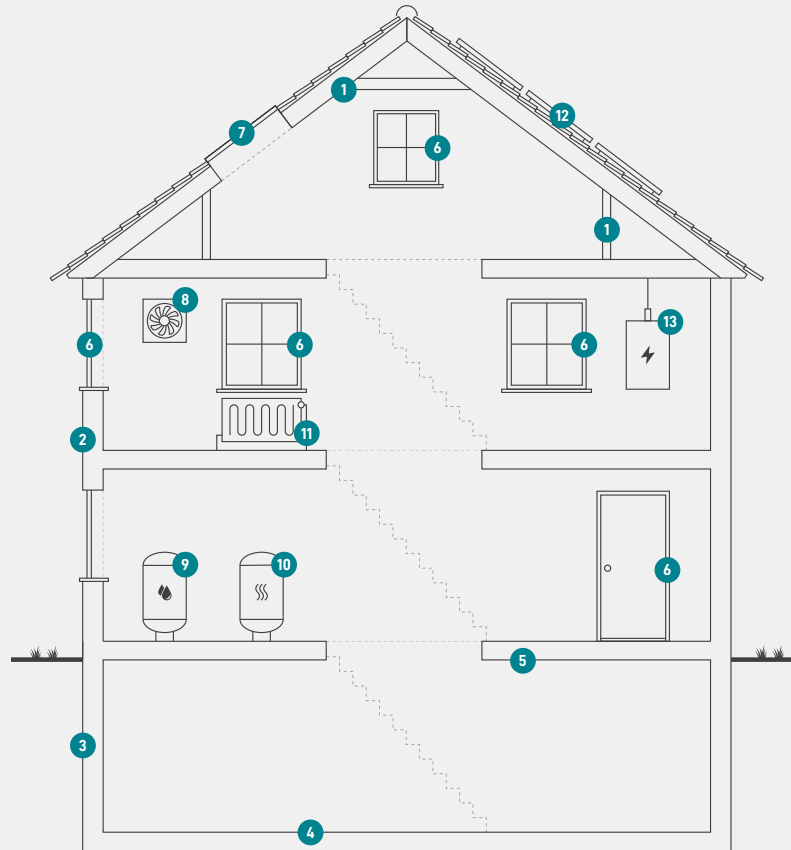

1

### Tag og loft

Bygningens øverste del af klimaskærmen, f.eks. et loftrum, et fladt tag eller et udnyttet tagrum.

2

### Ydervægge

Bygningens vægge ud mod det fri eller mod uopvarmede områder. Væggen kan være hule, massive eller lette ydervægge.

3

### Kælderydervægge

Bygningens kælderydervægge, som vender mod jorden.

4

### Kældergulv

Bygningens nederste del af klimaskærmen i bygninger med opvarmet kælder.

5

### Etageadskillelse og gulv

Bygningens nederste del af klimaskærmen, f.eks. terrændæk, gulv mod krybekælder eller etageadskillelse mod opvarmet kælder.

6

### Vinduer/døre

Bygningens facadevinduer og yderdøre.

7

### Ovenlys

Bygningens ovenlysvinduer.

8

### Ventilation

Bygningens ventilationsanlæg og ventilationskanaler.

9

### Varmt brugsvand

Bygningens komponenter til varmt brugsvand, bl.a. varmtvandsrør og varmtvandsbeholder.

10

### Varmeanlæg

Bygningens varmeanlæg, f.eks. kedler, fjernvarme, ovne og varmepumper.

11

### Varmefordeling

Bygningens varmfordelingsanlæg, bl.a. varmeanlægget, varmerør og automatik.

12

### Solenergi

Bygningens solenergi, f.eks. solvarme og solceller.

13

### El og teknik

Bygningens driftsrelaterede el og teknik, f.eks. varmfordelingspumper, varmtvandspumper og vindmøller.

#### Adresse

Chr Winthers Vej 11  
6700 Esbjerg

#### Energimærkningsnummer

311861175

#### Gyldighedsperiode

10. oktober 2025 - 10. oktober 2035

#### Udarbejdet af

Botjek A/S  
CVR-nr.: 30711602

# ENERGIMÆRKE

FOR BOLIGEN

Chr Winthers Vej 11  
6700 Esbjerg

Energimærkningen er baseret på beregnet forbrug



Energistyrelsen

Gyldig fra den 10. oktober 2025 til den 10. oktober 2035  
Energimærkningsnummer: 311861175