



REAL

Stjærten 29

Ejd. type	Rækkehus	Bolig m ²	115
Kontant	1.695.000	Værelser	4
Ejerudgift	1.756	Grund m ²	355
Byggeår	1982	Energimærke	C

Sagsnr. **492260029**

RealMæglerne Viborg - Helm & Binder ApS

Nytorv 2B / 8800 Viborg / Tlf. +45 70608887 / www.realmæglerne.dk/viborg-helmbinder

Salgsopstilling

Formularens standardtekst er udarbejdet af DE i samarbejde med **Forbrugerrådet Tænk**. Organisationerne har ikke været inde over den konkrete sagsopstillings indhold. Disse er alene angivet af ejendomsmægleren i samråd med sælger.

Adresse: Stjærten 29, 8800 Viborg
Kontantpris: kr. 1.695.000

Sagsnr.: 492260029
Ejerudgift/md.: kr. 1.756

Dato: 09.04.2026



Velholdt rækkehus i ét plan med lav vedligeholdelse og en attraktiv beliggenhed tæt på hverdagens faciliteter. En funktionel bolig, der passer til flere livsfaser.

Rækkehuset er opført i 1982 og rummer 115 veldisponerede kvadratmeter, hvor pladsen er udnyttet optimalt. Planløsningen byder på tre værelser, to stuer og et rummeligt køkken samt entré, badeværelse og bryggers. Det største værelse er oplagt som soveværelse, mens de øvrige kan indrettes efter behov – til børn, gæster eller hjemmearbejde. Køkkenet har plads til spisebord og fungerer som et naturligt samlingspunkt, mens stuerne giver gode rammer for både afslapning og samvær. I den største stue bidrager brændeovnen med ekstra hygge.

Boligen fremstår pæn og velholdt, og der er foretaget flere opdateringer gennem de seneste år. I 2020 blev der lagt lyse egetræsgulve i stuer og værelser. Fra 2023 er køkkenets hvidevarer løbende udskiftet, og i 2024 blev både bryggers og badeværelse renoveret. Det gode lysindfald understøttes af flere terrassedøre, som skaber en naturlig forbindelse mellem inde og ude.

Den sydvendte terrasse er indrettet med udekøkken og flere solrige opholdsarealer, som indbyder til udlev det meste af dagen. Derudover medfølger carport, udhus og en velanlagt forhave. Ejendommen ligger for enden af en blind vej med direkte adgang til grønne fællesarealer, stisystemer og legeplads, hvilket bidrager til en rolig og tryk hverdag.

Indkøb, skole, daginstitution, idrætsfaciliteter og øvrige hverdagstilbud findes inden for kort gåafstand. Viborg Midtby nås nemt med både bus, bil og cykel.

Vigtig information:

Der gøres opmærksom på, at en købsaftale, hvis denne alene er underskrevet af køber, er et tilbud til sælger, og at sælger ikke er forpligtet til at acceptere tilbuddet, heller ikke selv om det måtte være i overensstemmelse med udbudsvilkårene.

Medvirkende ejendomsmægler repræsenterer sælger, og kan ikke være rådgiver for begge parter i samme handel. Køber opfordres derfor til at søge egen juridisk, finansiel samt byggeteknisk rådgivning m.v.

Ansvarlig ejendomsmægler: Heine Binder



Adresse: Stjærten 29, 8800 Viborg
Kontantpris: kr. 1.695.000

Sagsnr.: 492260029
Ejerudgift/md.: kr. 1.756

Dato: 09.04.2026



Adresse: Stjærten 29, 8800 Viborg
Kontantpris: kr. 1.695.000

Sagsnr.: 492260029
Ejerudgift/md.: kr. 1.756

Dato: 09.04.2026

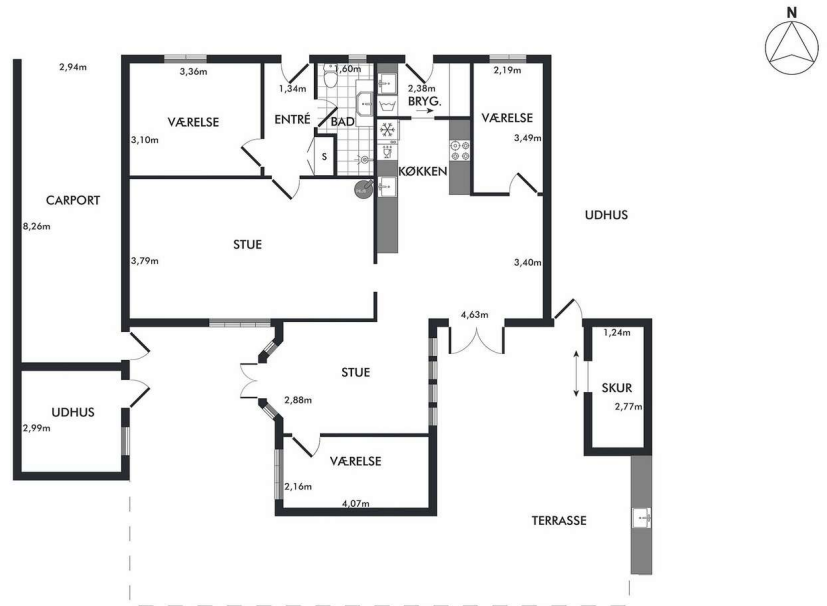

Vejledende plantegning uden ansvar

Plantegning

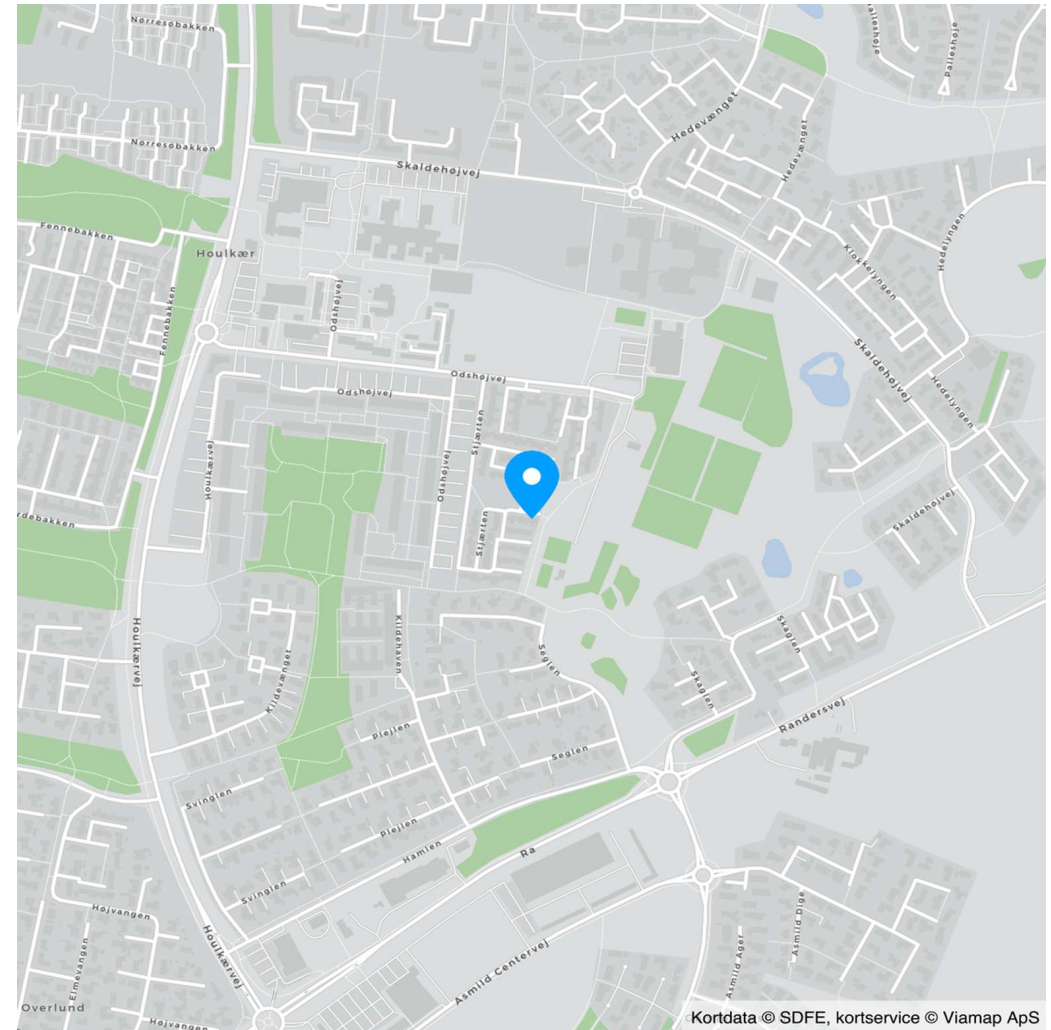

Kortdata © SDFE, kortservice © Viamap ApS



Adresse: Stjærten 29, 8800 Viborg
Kontantpris: kr. 1.695.000

Sagsnr.: 492260029
Ejerudgift/md.: kr. 1.756

Dato: 09.04.2026

Ejendomsdata*:

Ejendommen

Ejendomstype:	Rækkehus
Må benyttes til:	Beboelse
Kommune:	Viborg
Matr.nr.:	1an Gl. Asmild By, Asmild
BFE-nr.:	3448104
Zonestatus:	Byzone
Vand:	Alment vandforsyningsanlæg
Vej:	Privat fællesvej
Kloak:	Afløb til offentligt kloaksystem
Varmeinstallation:	Fjernvarme
Opført/ombygget år:	1982

Offentlig vurdering og beskatningsgrundlag

Offentlig vurdering pr.	2024
Ejendomsværdi:	155.200
Grundværdi:	526.000
Grundlag for ejd. værdiskat:	124.160
Grundlag for grundskyld:	420.800

Arealer**

Grundareal:	355 m ²
Boligareal i alt:	115 m ²
Øvrige arealer:	
Carport:	34 m ²
Fritliggende overdækning:	5 m ²

** Læs nærmere om, hvordan arealer opgøres på www.boligejer.dk. Bygningsarealer oplyses ifølge BBR-meddelelsen.

* Flere af oplysningerne vedr. ejendommen, arealer, offentlig vurdering mv. er indhentet fra diverse offentlige registre og kan derfor ikke betragtes som en garanti.

Servitutter, byrder, planer og andre anvendelsesbegrænsninger:

Servitutter

- Nr. 1: 04.03.1983 - anm hæftelser Dok om varmforsyning/kollektiv varmforsyning mv, Resp lån i off midler
- Nr. 2: 27.06.2012 - VEDTÆGTERFOR"Grundejerforeningen Stjærten"Navn, hjemsted og formål1.

Planer

Kommuneplan VIBØ.B2.06 - Viborg Øst Tæt-lav boliger
Lokalplan LP46 - Boligområde ved Odshøjvej, Viborg

Tilbehør:

Det er aftalt, at følgende tilstedeværende hårde hvidevarer og løsøre medfølger (fabrikat):

Emhætte - Silverline Kogeplade Indbygningsovn - BlombergKøleskab - BlombergOpvaskemaskine - Siemens Vaskemaskine - SamsungTørretumbler - Samsung

Øvrige tilstedeværende hårde hvidevarer og løsøre medfølger ikke.

Der henvises i øvrigt til ejendommens blad i tingbogen.



Adresse: Stjærten 29, 8800 Viborg
Kontantpris: kr. 1.695.000

Sagsnr.: 492260029
Ejerudgift/md.: kr. 1.756

Dato: 09.04.2026

Forsikringsforhold:

Forsikringspræmien, der indgår i ejerudgiften er baseret på: sælgers aktuelle forsikring hos Forsikringssselskabet Privatsikring A/S
Præmien dækker brand- og husejerforsikring, herudover dækkes:
Svamp: Ja Insekt: Ja Rørskade: Ja
Forbehold:

Andre forhold af væsentlig betydning:

Der henvises til side 5

Forbrugsafhængige udgifter:

Årligt varmeforbrug:

Udgift kr.: 15.359 Forbrug: 0
Udgiften er beregnet i år: 2024

Ejendommens primære varmekilde: Fjernvarme
Ejendommens supplerende varmekilde: Brændeovn
Oplysningerne stammer fra: Sælgers seneste årsforbrug

Vi gør opmærksom på, at sælgers seneste årsforbrug kan variere i forhold til det beregnede forbrug i energimærket.

Øvrige udgifter vedrørende ejendommens drift og vedligeholdelse:

Køber gøres opmærksom på, at der vil være udgifter til energi, vand, evt. lovpligtige eftersyn af forsyningsanlæg, evt. andre forbrugsafhængige forhold samt løbende vedligeholdelse, og at disse udgifter ikke fremgår af hverken salgsoptillingens forbrugsafhængige udgifter eller ejerudgifter.

Tilstandsrapport/byggeteknisk gennemgang, elinstallationsrapport og energimærkning:

Tilstandsrapport og andre byggetekniske rapporter: Der foreligger tilstandsrapport med forhold karakteriseret rødt hus og gult hus

Elinstallationsrapport: Der foreligger elinstallationsrapport med forhold karakteriseret "risiko for stød", "risiko for brand" og "undersøges nærmere"

Energimærkning: Energimærke C



Adresse: Stjærten 29, 8800 Viborg
Kontantpris: kr. 1.695.000

Sagsnr.: 492260029
Ejerudgift/md.: kr. 1.756

Dato: 09.04.2026

Ejerudgift 1. år:		Pr. år	Kontantbehov ved køb		
Ejendomsværdiskat	kr.	633	Kontantpris	kr.	1.695.000
Grundskyld	kr.	4.839	Tinglysningsafgift af skødet	kr.	12.050
Renovation	kr.	2.192	Halv ejerskifteforsikringspræmie	kr.	7.646
Skorstensfejning	kr.	684	I alt	kr.	1.714.696
Grundejerforening	kr.	3.100	Køber gøres opmærksom på, at der i ovennævnte kontantbehov ved køb ikke er indeholdt udgifter til: Finansiering, herunder kurssikring og bankgarantistillelse mv., købers egne rådgivere, herunder juridiske, finansielle og byggetekniske.		
Genbrugsgebyr	kr.	1.350			
Skadedyrsbekæmpelse	kr.	148			
Fjernvarme - Leasing	kr.	2.136			
Husforsikring	kr.	5.990			
Ejerudgift i alt 1. år	kr.	21.072			

Beregning af brutto/netto på baggrund af standardfinansiering samt særlige oplysninger om finansiering:

Der gøres opmærksom på, at ejendomsmægleren iht. loven ikke må sammenlægge ejendommens ejerudgifter og finansieringsomkostninger. Den angivne brutto/nettoydelse nedenfor omfatter således alene finansieringsomkostninger i henhold til en fiktiv standardfinansiering. Ejerudgiften skal derfor lægges til denne ydelse for at beregne den samlede månedlige boligudgift. Herudover vil der være forbrugsafhængige udgifter. Bemærk at udbetalingens størrelse kan afvige ved indgåelsen af købsaftalen.

Finansieringsomkostninger i henhold til en standardfinansiering:

Udbetaling: 85.000 Brutto **ekskl.** ejerudgift 9.322 md. / 111.868 år. Netto **ekskl.** ejerudgift 7.467 md. / 89.602 år v/26,43 %

Bruttoudgiften er lig med den samlede ydelse forbundet med en standardfinansiering uden fradrag og eksklusiv ejerudgifter, forbrugsafhængige udgifter samt løbende vedligeholdelse.

Nettoudgiften er lig med bruttoudgiften efter fradrag af skattemæssigt fradrag. Bemærk at da der er tale om en standardfinansiering, vil den i visse tilfælde ikke kunne opnås.

Forudsætninger for standardfinansieringen

Standardfinansieringen er udarbejdet ud fra følgende forudsætninger:

Kontant udbetaling på 5 % af den kontante købesum oprundet til nærmeste kr. 5.000 dog minimum kr. 25.000.

Der optages et realkreditlån op til den maksimale lånegrænse for den pågældende ejendomskategori efter lov om realkreditlån og realkreditobligationer m.v. Løbetiden er 30 år. Lånet er et konverterbart obligationslån med fast rente på 4,0 %, der afdrages over hele løbetiden efter annuitetsprincippet. Lånet er baseret på dertil hørende obligationer, hvis kurs er 100 eller nærmeste herunder. Beregningsdato for realkreditlån: 25.03.2026

For restkøbesummen beregnes et boliglån. Lånet har en løbetid på 30 år. Lånet afdrages over hele løbetiden efter annuitetsprincippet. Lånet fastsættes til kurs pari, og renten fastlægges hvert kvartal den 1/2, 1/5, 1/8 og 1/11 som den gennemsnitlige rente af de 6 seneste offentliggjorte måneder i Nationalbankens statistik for nye udlån til boligformål til lønmodtagere m.v. Gennemsnitsrenten oprundes til nærmeste kvarte procent og tillægges 3 procentpoint. Nærværende rente på boliglån er baseret på den gennemsnitlige rente i perioden: 01.07.2025 - 31.12.2025

Særlige oplysninger om finansiering: I henhold til lov om formidling af fast ejendom m.v. må ejendomsmægleren ikke udarbejde eller lade udarbejde finansieringsforslag, ligesom ejendomsmægleren ikke må formidle finansiering.



Adresse: Stjærten 29, 8800 Viborg
Kontantpris: kr. 1.695.000

Sagsnr.: 492260029
Ejerudgift/md.: kr. 1.756

Dato: 09.04.2026

Tinglysningsafgiftsreduktion:

I forbindelse med handlens berigtigelse, vil sælgers pant (på nær pant i form af skadesløsbreve og udlæg) blive omdannet til afgiftspantebreve ud fra hovedstolsprincippet. Køber kan herefter anvende afgiftspantebrevene til opnåelse af tinglysningsafgiftsreduktion. Der henvises til ejendommens blad i tingbogen (hæftelsesrubrikken) for nærmere information vedr. størrelsen på købers forventede tinglysningsafgiftsreduktion. Ovenstående gælder dog ikke for pant hvilende på flere ejendomme, hvis den solgte ejendom relaxeres fra pantet, eller såfremt det er fraveget særskilt i handlen.

Gæld udenfor købesummen:

Ingen

Grundejerforening

Navn: Grundejerforeningen Stjærten
Pligt til medlemskab: Ja
Eksisterende sikkerhed: Nej
Ny sikkerhed udstedes: Nej

Andre forhold af væsentlig betydning

Oplysning om foreløbige ejendomsskatter

Ejendomsværdi, grundværdi og tilhørende beskatningsgrundlag oplyst i salgsoptillingen er foreløbige værdier fastsat af Vurderingsstyrelsen til brug for foreløbig boligbeskatning. Ejendomsværdiskat samt grundskyld i salgsoptillingens ejerudgifter er beregnet ud fra de foreløbige beskatningsgrundlag og er dermed ligeledes foreløbigt ansat.

Når de endelige værdier er fastsat, vil beskatningen blive efterreguleret via forskuds-/år-sopgørelsen. Eventuelle afvigelser fra de i salgsoptillingen angivne værdier og ejendomsskatter, hvad enten dette måtte være i op- eller nedadgående retning er sælger og sælgers ejendomsmægler uvedkommende.

Køber henvises til egen rådgiver for vejledning om konsekvenserne af ovenstående vedr. den foreløbige beskatning.

Estimeret 2024-vurdering og beskatningsgrundlag

Denne ejendom har modtaget en endelig ejendomsvurdering for 2022, som af Vurderingsstyrelsen vil blive indekseret og anvendt som vurdering for 2024. Dette er endnu ikke sket, og ejendomsmægleren har derfor indekseret 2022-vurderingen iht. Vurderingsstyrelsens indeks til en estimeret 2024-vurdering. De herfra afledte, estimerede beskatningsgrundlag ligger til grund for ejendomsværdiskat og grundskyld i salgsoptillingens ejerudgifter.

Såfremt den endelige 2024-vurdering, når denne udsendes af Vurderingsstyrelsen, mod forventning afviger fra den i salgsoptillingen estimerede, vil dette have konsekvenser for den estimerede beskatning. I det estimerede beskatningsgrundlag er det ikke muligt at tage højde for eventuelle ændringer efter 2022-vurderingen i ejendommens BBR, grundareal samt ændringer i plandata (kommune- og lokalplan) etc. Sådanne afvigelser fra de i salgsoptillingen angivne

værdier og ejendomsskatter, hvad enten dette måtte være i op- eller nedadgående retning er sælger og sælgers ejendomsmægler uvedkommende. Køber opfordres til at søge egen og specifik rådgivning herom.

Kloakseparering

Der henvises til oversigtskort hos Viborg Kommune i forhold til tidshorisont på kloakseparering.

Brændeovns/pejseindsatsens produktionsår er ukendt:

Der findes en brændeovn(e)/pejseindsats(e) i ejendommen, hvor sælger ikke er bekendt med produktionsåret. Såfremt [brændeovnen/pejseindsatsen] er produceret før 1. januar 2003 skal den udskiftes eller nedlægges senest 12 måneder efter overtagelsesdagen, jf. bekendtgørelse om udskiftning eller nedlæggelse af visse fyringsanlæg § 5.

Grundejerforening - skattereform og fremtidig beskatning af fællesarealer:

Køber gøres opmærksom på, at der aktuelt pågår en ejendomsskattereform. Grundejerforeningen ejer ejendom(me), som enten har eller eventuelt vil kunne få fastsat en grundværdi, hvilket kan påvirke grundskyldsbeskatning og derved have betydning for det beløb, der opkræves af Grundejerforeningen og videre af det enkelte medlem. Hvis grundskyldsbeskatningen er sket i årene 2022 og frem, er det sket på et foreløbigt grundlag, og der vil senere kunne ske efterregulering af foreningens grundskyldsbeskatning for disse år. En efterregulering vil ske overfor grundejerforeningen, og kan således herigennem have betydning for grundejerforeningens medlemmer.

Grundskyldsbeskatningen er endvidere omfattet af en stigningsbegrænsning, der reducerer eventuelle stigninger i grundskylden som del af ejendomsskattereformen. Dette udelukker dog ikke, at stigninger i grundskyld og afledte effekter heraf kan have betydning for det enkelte medlem af grundejerforeningen. Køber henvises til egen rådgiver for vejledning om konsekvenserne af ovenstående. Eventuelle konsekvenser af ovenstående, er sælger og sælgers ejendomsmægler uvedkommende.

REAL

Guldkøber[®]

Kom først i køen på boligmarkedet. Skriv dig op i køberkartoteket og få en mail, når nye boliger matcher dine søgekriterier. Vi holder øje med hele boligmarkedet, så du altid får besked - uanset hvor drømmeboligen er sat til salg.

Vælg din finansieringspartner med omhu

Når du skal købe ny bolig, står du ofte overfor et valg af finansieringspartner. Dette valg bør ske på et oplyst grundlag. Start med at tage en uforpligtende snak med specialisterne i Jyske Bank. Så taler du med finansieringspartnere, der tåler sammenligning på priser, service og personlig rådgivning. Tjek selv – det koster ikke noget.

Annonce



Mød holdet bag dit boligsalg

Velkommen til RealMæglerne Viborg - helm I binder.

Hos os lægger vi vægt på at holde et højt serviceniveau, hvor kunden er i centrum og altid føler sig set og hørt. Det er en stor beslutning, både når man køber og sælger sin bolig. Ikke to bolighandler er ens, og alle købere og sælgere har individuelle ønsker og behov. Uanset, hvordan du får tilrettelagt dit salgsforløb hos os, arbejder vi altid professionelt og målrettet for, at det bliver en god oplevelse for dig.

Kontakt os alle ugens 7 dage på 70608887

#wearerealestate