

# Dit produkt er klar

# REAL

Realsyn+ for

Baunedammen 18,  
2605 Brøndby



Klik på billedet for at se Realsyn+



Scan QR koden og  
se rapporten



Produktet er udviklet af TÜV SÜD



### Bygningsoversigt

Dato for besigtigelse: 09-03-2026

Bygning	Anvendelse	Opført
Litra A	Beboelse	1969
Litra B	Carport	1969
Litra C	Udestue	1000
Litra D	Overdækket terrasse	1000



9



10



12



0

## Introduktion til VTR rapporten

Den visuelle tillægsrapport er et digitalt tillæg, der præsenterer ejendommens skader og mangler fra tilstandsrapporten på en mere forståelig måde. Det gøres ved at visualisere med konkrete billeder fra ejendommen, hvor en skade helt præcis er. Med den visuelle tillægsrapport bliver tilstandsrapporten dermed mere overskuelig og kan give mere tryghed for alle parter i hushandlen.

## Hvad betyder farverne



### Kritiske skader

Skader ved bygningsdelen, som allerede har medført eller vil medføre, at bygningsdelens funktion svigter på kort sigt. Dette svigt kan medføre eller allerede have medført skader på andre bygningsdele.



### Alvorlige skader

Skader ved bygningsdelen, som vil medføre, at bygningsdelens funktion svigter på længere sigt. Dette svigt kan medføre skader på andre bygningsdele.



### Mindre alvorlige skader

Skader, som ikke har nogen indflydelse på bygningsdelens eller bygningens funktion.



### Mulige skader

Forhold ved bygningsdelen, som bør undersøges for at afklare, om det er en skade. Det kan være en kritisk eller en alvorlig skade. Derfor bør du afklare den mulige skades omfang og konsekvenser. Hvis du vælger at købe ejendommen, uden at forholdet er undersøgt nærmere, bærer du selv risikoen.

## Forbehold & ansvarsfraskrivelse

Den visuelle tilstandsrapport kan alene betragtes som et hjælpværktøj til illustration af skader. Det er den indberettede tilstandsrapport, der er det juridiske dokument som danner udgangspunkt for ejendomshandlen. Den visuelle tilstandsrapport er ikke omfattet af huseftersynsordningens regler og kan således ikke erstatte tilstandsrapporten.

LITRA A - Beboelse



**Beboelse bygget 1969**

Skader på Lita A

Anvendelse: Beboelse  
 Bolig: 138 m<sup>2</sup>  
 Etager: 1  
 Bebyggelse: 138 m<sup>2</sup>  
 Kælder: 0 m<sup>2</sup>

RØD 7
GUL 8
GRÅ 9
? 0



**Tag**

**SKADE:**

Rygningspladerne har nedbrydning langs kanter og på overflader. Samt er der enkelte revnede tagplader mod sydøst

**RISIKO:**

Der er risiko for at skaden kan udvikle sig på kortere sigt, og der kan komme utætheder i taget, som kan medføre vandskade på de underliggende bygningsdele.



**Tømrer**



-



-

**590,00 Timepris**

**Udbedring af skade**

Opgaven vurderes at kunne udbedres af en tømrer. Vi anslår, at arbejdslønnen er den største del af udbedringsomkostningen, og materialer udgør en mindre del. Det anbefales derfor at lade en tømrer udbedre opgaven på regning.

LITRA A - Beboelse



## Tag

### SKADE:

Afdækningen på skorstenen er revnet

### RISIKO:

Skaden kan udvikle sig over en længere årrække.



## Murer



5:45 / Pr styk  
tidsforbrug



Kr 1.085,00 / Pr styk

 5.315,00 Pr styk

## Montering af topafdækning på skorsten

Udbedringseksempel: Udsiftning af beton topafdækning. Evt. inkl. demontering af eksisterende afdækning. Skorstensafdækning oplægges og forankres til skorstenen.

### Beregningsgrundlag

Prisen er beregnet ud fra flg. nøgletal

Timeløn inkl. moms	Kr. 590,00
Arbejds løn inkl. moms pr styk	Kr. 4.230,00
Materialer inkl. moms pr styk	Kr. 1.085,00
Opstarts løn (2,50 timer) for første styk	Kr. 1.480,00

*Prisen er beregnet ud fra 1 styk Alle priser er inkl. Moms*

LITRA A - Beboelse



## Tag

### SKADE:

Tagpladerne har begyndende nedbrydning, blandt andet langs kanter og på overflader. Det ses på begge tagflader

### RISIKO:

Det vurderes, at skaden kan udvikle sig på længere sigt.



### Tømrer



0:45 / Pr m2  
tidsforbrug



Kr 409,00 / Pr m2

**829,00 Pr m2**

## Udskiftning af tagplader

Udbedringseksempel: Udskiftning af tagplader eks. som Cembrit oplægges på det eksisterende lægteunderlag, med tætningsbånd i bølgepladernes vandrette overlæg og fastgøres med indfarvede tagskruer, spændskiver og tætningskiver. Udhængsklodser af plast med ventilation monteres over nederste taglægte ved tagfod.

### Beregningsgrundlag

Prisen er beregnet ud fra flg. nøgletal

Timeløn inkl. moms	Kr. 590,00
Arbejds løn inkl. moms pr m2	Kr. 420,00
Materialer inkl. moms pr m2	Kr. 409,00
Opstarts løn (1,50 timer) for første m2	Kr. 880,00

*Prisen er beregnet gennemsnit mellem 1 m2 og 25 m2 Alle priser er inkl. Moms*

LITRA A - Beboelse



## Ydervægge

**SKADE:**

Ydervægge har flere mindre revner, mest mod syd under vinduer

**NOTE:**

Revner var uden væsentlig forskydning/forsætning og vurderes at være i ro - mindre bevægelse over en længere årrække samt mindre revnedannelse efter reparation kan dog forekomme. Revnedannelser af denne karakter er almindelig forekommende og giver kun sjældent anledning til større konstruktionsmæssige problemer.



## LITRA A - Beboelse



## Ydervægge

**SKADE:**

Der er revnedannelser i murværk mod sydøst

**RISIKO:**

Forholdet vurderes at give anledning til fugtindtrængning, hvilket kan medføre skader på de bagvedliggende konstruktioner på sigt. Revnerne vurderes i sig selv at være stabile, men er dog af en sådan karakter, at yderligere udvikling over en længere årrække samt mindre revnedannelse efter reparation kan forekomme.



## Murer



6:45 / Pr m2  
tidsforbrug



Kr 362,00 / Pr m2

**4.522,00 Pr m2**

## Udskiftning af sten i murværk

Opgaven vurderes at kunne udbedres af en murer. Vi anslår at arbejdslønnen er den største del af udbedringsomkostningen og materialer udgør en mindre del. Det anbefales derfor at lade en murer udbedre opgaven på regning.

### Beregningsgrundlag

Prisen er beregnet ud fra flg. nøgletal	
Timeløn inkl. moms	Kr. 590,00
Arbejdsløn inkl. moms pr m2	Kr. 4.160,00
Materialer inkl. moms pr m2	Kr. 362,00
Opstarts løn (1,50 timer) for første m2	Kr. 890,00

*Prisen er beregnet gennemsnit mellem 1 m2 og 5 m2 Alle priser er inkl. Moms*

LITRA A - Beboelse



## Ydervægge

### SKADE:

Læmurens murværk mod sydøst har mindre revnedannelser

### NOTE:

Omfanget er på nuværende tidspunkt begrænset, hvorfor der kun skønnes mindre risiko for skadeudvikling.



LITRA A - Beboelse



## Ydervægge

### SKADE:

Træbeklædningen på gavl mod vest er med påbegyndende nedbrydning

### RISIKO:

Det vurderes, at skaden kan udvikle sig på længere sigt.



### Tømrer



2:30 / Pr m2  
tidsforbrug



Kr 515,00 / Pr m2

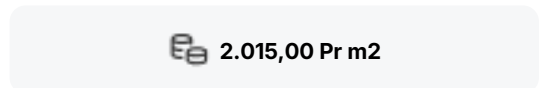

2.015,00 Pr m2

## Udskiftning af beklædning

Udbedringseksempel: Udskiftning med bræddebeklædning af fyrretræ med lister. Bræddebeklædning med lister opsættes på ydervæg og behandles med plastalkydræbeskyttelse. Nedrivning af eksisterende bræddebeklædning. Ny bræddebeklædning monteres. Beklædningen malerbehandles med træbeskyttelse.

### Beregningsgrundlag

Prisen er beregnet ud fra flg. nøgletal

Timeløn inkl. moms	Kr. 590,00
Arbejdsløn inkl. moms pr m2	Kr. 1.500,00
Materialer inkl. moms pr m2	Kr. 515,00
Opstarts løn (1,50 timer) for første m2	Kr. 880,00

Prisen er beregnet gennemsnit mellem 1 m2 og 10 m2 Alle priser er inkl. Moms

## LITRA A - Beboelse

**Fundament/sokkel****SKADE:**

Der er enkelte revner i sokkel, bl.a mod nord ved samling med udestue

**NOTE:**

Revnedannelsen skønnes at være i ro - mindre udvikling over en længere årrække kan dog forekomme. Mindre revner er almindeligt forekommende i ældre bygninger.

**Stueplan****SKADE:**

Løftlem mangler tætningslister og er uisoleret. Der kan ses mindre misfarvninger på træværk ved løftlem

**NOTE:**

Konstruktionen har henstået sådan i en længere årrække uden tegn på følgevirkninger, der vurderes derfor ikke at være nærliggende risiko for skader.



LITRA A - Beboelse



## Stueplan

### SKADE:

Der er gulvklinter med mangelfuld vedhæftning til underlaget udenfor bruseområdet. Samt mangler der enkelte mosaik

### RISIKO:

Da der er tale om områder uden direkte vandpåvirkning, skønnes der ikke nærliggende risiko for følgeskader. Den svigtende vedhæftning er dog af en sådan karakter, at forholdet kan udvikle sig på længere sigt med risiko for svigt/revner i klinker og fuger.

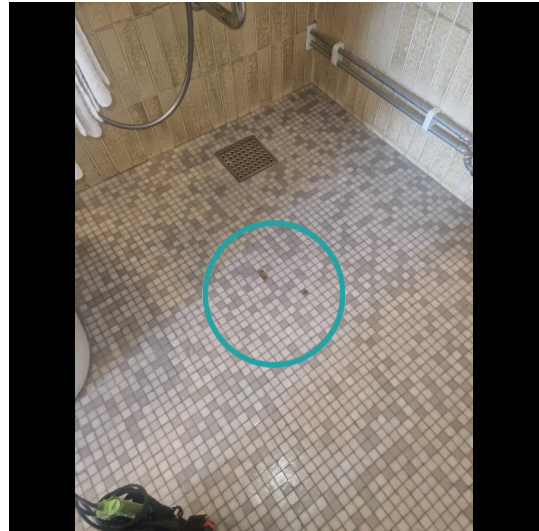

## Murer



3:45 / Pr m2  
tidsforbrug



Kr 1.608,00 / Pr m2

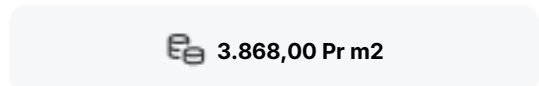

3.868,00 Pr m2

## Udskiftning af klinker/fliser

Udbedringseksempel: Udskiftning af klinker/fliser og vådrumsbehandling. klinker/fliser aftages. Underlaget rengøres omhyggeligt. Gulvet vådrumsbehandles. Der skal anvendes et komplet system til vandtætning med produkter fra samme godkendelse. Overflader primes og forsegles i hjørner, omkring rørgennemføringer og ved overgang væg/gulv. Heldækkende tætningsmasse påføres. Gulvklinter udlægges, fuges og afrenses. I hjørner, og i overgang væg og gulv samt omkring sanitære installationer fuges med elastisk, vådrums siliconefugemasse.

### Beregningsgrundlag

Prisen er beregnet ud fra flg. nøgletal	
Timeløn inkl. moms	Kr. 590,00
Arbejds løn inkl. moms pr m2	Kr. 2.260,00
Materialer inkl. moms pr m2	Kr. 1.608,00
Opstarts løn (1,00 timer) for første m2	Kr. 590,00

Prisen er beregnet gennemsnit mellem 1 m2 og 10 m2 Alle priser er inkl. Moms

LITRA A - Beboelse



## Stueplan

### SKADE:

Der er afstand og synlig betonkant mellem afløbsskål og rist i gulv afløb under vask. Samt er afløbsskål med rustdannelse

### RISIKO:

Det vurderes, at skaden kan udvikle sig på længere sigt.



### Murer



6:00 / Pr styk  
tidsforbrug



Kr 5.424,00 / Pr styk



9.204,00 Pr styk

## Udskiftning af gulv afløb

Udbedringseksempel: Udskiftning af gulv afløb i betongulv med fliser/klinker. Afløbsskål ophugges og udskiftes med ny afløbsskål af rustfrit stål med ramme og 140 x 140 mm rist. Inkl. membranklemflange, vandlås og studse for sideindløb. Afløbsskålen tilsluttes afløbssystemet. Beton udstøbes omkring gulv afløbet til plan med eksisterende betonlag.

### Beregningsgrundlag

Prisen er beregnet ud fra flg. nøgletal

Timeløn inkl. moms	Kr. 590,00
Arbejds løn inkl. moms pr styk	Kr. 3.780,00
Materialer inkl. moms pr styk	Kr. 5.424,00
Opstarts løn (1,00 timer) for første styk	Kr. 590,00

Prisen er beregnet gennemsnit mellem 1 styk og 2 styks Alle priser er inkl. Moms

LITRA A - Beboelse



## Stueplan

### SKADE:

Der er afstand og synlig betonkant mellem afløbsskål og rist i gulv afløb i bruseniche. Samt er afløbsskål med rustdannelse

### RISIKO:

Afløbet er vandbelastet fra gulvoverfladen, og der er risiko for fugtindtrængen og skader på de underliggende konstruktioner og installationer.

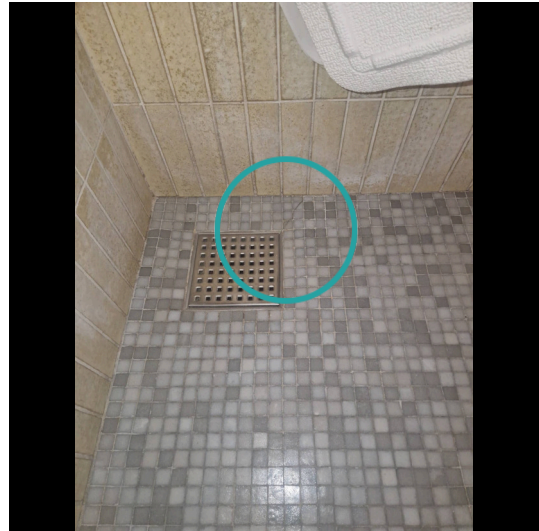

### Murer



6:00 / Pr styk  
tidsforbrug



Kr 5.424,00 / Pr styk



9.204,00 Pr styk

## Udskiftning af gulv afløb

Udbedringseksempel: Udskiftning af gulv afløb i betongulv med fliser/klinker. Afløbsskål ophugges og udskiftes med ny afløbsskål af rustfrit stål med ramme og 140 x 140 mm rist. Inkl. membranklemflange, vandlås og studse for sideindløb. Afløbsskålen tilsluttes afløbssystemet. Beton udstøbes omkring gulv afløbet til plan med eksisterende betonlag.

### Beregningsgrundlag

Prisen er beregnet ud fra flg. nøgletal	
Timeløn inkl. moms	Kr. 590,00
Arbejds løn inkl. moms pr styk	Kr. 3.780,00
Materialer inkl. moms pr styk	Kr. 5.424,00
Opstarts løn (1,00 timer) for første styk	Kr. 590,00

Prisen er beregnet gennemsnit mellem 1 styk og 2 styks Alle priser er inkl. Moms

LITRA A - Beboelse



## Stueplan

### SKADE:

Der er revnede gulvklinter samt gulvklinter med begrænset vedhæftning til underlaget i bruseniche

### RISIKO:

Der er tale om gulv med direkte vandbelastning, hvorfor der er risiko for skader på de omkringliggende konstruktioner og installationer.



### Murer



3:45 / Pr m2  
tidsforbrug



Kr 1.608,00 / Pr m2

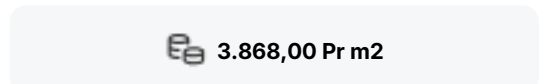

3.868,00 Pr m2

## Udskiftning af klinker/fliser

Udbedringseksempel: Udskiftning af klinker/fliser og vådrumsbehandling. klinker/fliser aftages. Underlaget rengøres omhyggeligt. Gulvet vådrumsbehandles. Der skal anvendes et komplet system til vandtætning med produkter fra samme godkendelse. Overflader primes og forsegles i hjørner, omkring rørgennemføringer og ved overgang væg/gulv. Heldækkende tætningsmasse påføres. Gulvklinter udlægges, fuges og afrenses. I hjørner, og i overgang væg og gulv samt omkring sanitære installationer fuges med elastisk, vådrums siliconefugemasse.

### Beregningsgrundlag

Prisen er beregnet ud fra flg. nøgletal	
Timeløn inkl. moms	Kr. 590,00
Arbejdsløøn inkl. moms pr m2	Kr. 2.260,00
Materialer inkl. moms pr m2	Kr. 1.608,00
Opstarts løn (1,00 timer) for første m2	Kr. 590,00

Prisen er beregnet gennemsnit mellem 1 m2 og 10 m2 Alle priser er inkl. Moms

LITRA A - Beboelse



## Stueplan

### SKADE:

Der er vægfliser med mangelfuld vedhæftning til underlaget i bruseområdet

### RISIKO:

Der er tale om vægge med direkte vandbelastning, hvorfor der er risiko for skader på de omkringliggende konstruktioner og installationer.



### Murer



2:45 / Pr m2  
tidsforbrug



Kr 885,00 / Pr m2

**2.535,00 Pr m2**

## Udskiftning af klinker/fliser

Udbedringseksempel: Udskiftning af vægfliser. Vægfliser aftages. Underlaget rengøres omhyggeligt. Overflader primes og forsegles i hjørner, omkring rørgennemføringer og ved overgang væg/gulv. Heldækkende tætningsmasse påføres. Vægfliser opsættes, fuges og afrenses. I hjørner, og i overgang væg og gulv samt omkring sanitære installationer fuges med elastisk, vådrums siliconefugemasse.

### Beregningsgrundlag

Prisen er beregnet ud fra flg. nøgletal	
Timeløn inkl. moms	Kr. 590,00
Arbejdsløn inkl. moms pr m2	Kr. 1.650,00
Materialer inkl. moms pr m2	Kr. 885,00
Opstarts løn (1,00 timer) for første m2	Kr. 590,00

*Prisen er beregnet gennemsnit mellem 1 m2 og 10 m2 Alle priser er inkl. Moms*

LITRA A - Beboelse



## Stueplan

**SKADE:**

Der er vægfliser med begrænset vedhæftning til underlaget udenfor bruseområdet og revner i hjørnefuger

**NOTE:**

Der er tale om mindre revnedannelser i områder, som ikke er vandbelastede. Der vurderes derfor ikke at være nærliggende risiko for skader.

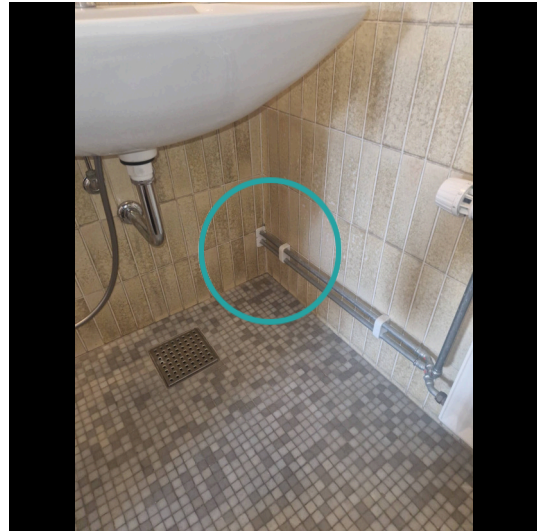

LITRA A - Beboelse



## Stueplan

### SKADE:

Skorstenen fremstår med revnedannelse over pejs

### RISIKO:

Skaden kan udvikle sig over en længere årrække.

### NOTE:

Der kan dog ikke ses påvirkning på den bærende jernbjælke over åbning



### Murer



0:30 / Pr m2  
tidsforbrug



Kr 25,00 / Pr m2



395,00 Pr m2

## Udbedring af skade

Opgaven vurderes at kunne udbedres af en murer. Vi anslår at arbejdslønnen er den største del af udbedringsomkostningen og materialer udgør en mindre del. Det anbefales derfor at lade en murer udbedre opgaven på regning.

### Beregningsgrundlag

Prisen er beregnet ud fra flg. nøgletal	
Timeløn inkl. moms	Kr. 590,00
Arbejds løn inkl. moms pr m2	Kr. 370,00
Materialer inkl. moms pr m2	Kr. 25,00
Opstarts løn (1,00 timer) for første m2	Kr. 590,00

Prisen er beregnet gennemsnit mellem 1 m2 og 10 m2 Alle priser er inkl. Moms

## LITRA A - Beboelse



## Stueplan

**SKADE:**

Der er fugtskjolder på gangbroen

**NOTE:**

Forholdet var tørt ved fugtmåling og skønnes derfor af ældre dato.



## Stueplan

**SKADE:**

Tagplader er blevet rensset og malet. Der er i forbindelse med afrensningen trængt afrensningsslam ind i tagrummet, hvor det ligger på isoleringen og på gangbro

**NOTE:**

Afrensningsslammet kan indeholde asbest, hvorfor kontakt bør undgås. Såfremt det ønskes fjernet bør det ske i henhold til gældende anvisninger.



LITRA A - Beboelse



## Stueplan

**SKADE:**

Isoleringen er i mindre områder skadet og nedslidt som følge af færdsel og opbevaring af effekter på denne. Ses især omkring loftlem

**NOTE:**

Isoleringen kan ikke forventes at være fuldt funktionsdygtig.



LITRA A - Beboelse



## Stueplan

### SKADE:

Der er lysindfald ved skorsten i tagrummet

### RISIKO:

Der er risiko for fugtindtrængning på kortere sigt.



### Tømrer



-



-

590,00 Timepris

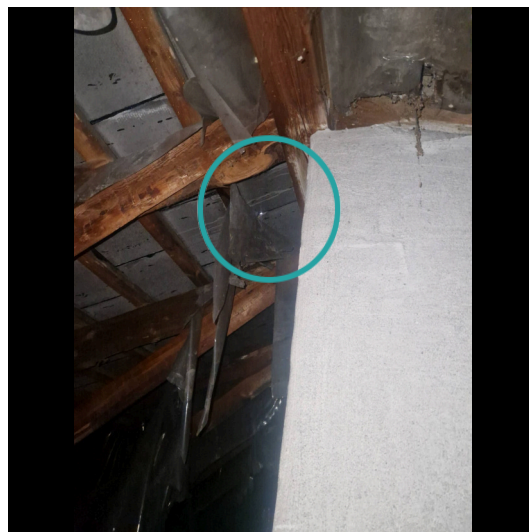

## Udbedring af skade

Opgaven vurderes at kunne udbedres af en tømrer. Vi anslår, at arbejdslønnen er den største del af udbedringsomkostningen, og materialer udgør en mindre del. Det anbefales derfor at lade en tømrer udbedre opgaven på regning.

LITRA A - Beboelse



## Stueplan

**SKADE:**

Der er revnede vægfliser samt vægfliser med begrænset vedhæftning til underlaget udenfor bruseområdet

**NOTE:**

Der er tale om mindre revnedannelser i områder, som ikke er vandbelastede. Der vurderes derfor ikke at være nærliggende risiko for skader.

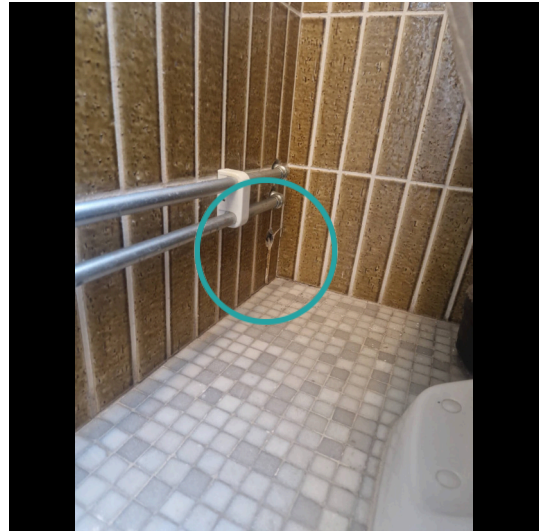

LITRA A - Beboelse



## Stueplan

### SKADE:

Der er vægfliser med mangelfuld vedhæftning til underlaget i bruseområdet, samt defekte hjørnefuger

### RISIKO:

Der er tale om vægge med direkte vandbelastning, hvorfor der er risiko for skader på de omkringliggende konstruktioner og installationer.



### Murer



2:45 / Pr m2  
tidsforbrug



Kr 885,00 / Pr m2

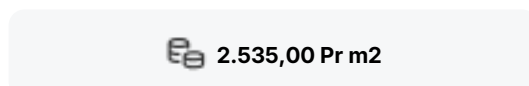

2.535,00 Pr m2

## Udskiftning af klinker/fliser

Udbedringseksempel: Udskiftning af vægfliser. Vægfliser aftages. Underlaget rengøres omhyggeligt. Overflader primes og forsegles i hjørner, omkring rørgennemføringer og ved overgang væg/gulv. Heldækkende tætningsmasse påføres. Vægfliser opsættes, fuges og afrenses. I hjørner, og i overgang væg og gulv samt omkring sanitære installationer fuges med elastisk, vådrums siliconefugemasse.

### Beregningsgrundlag

Prisen er beregnet ud fra flg. nøgletal	
Timeløn inkl. moms	Kr. 590,00
Arbejds løn inkl. moms pr m2	Kr. 1.650,00
Materialer inkl. moms pr m2	Kr. 885,00
Opstarts løn (1,00 timer) for første m2	Kr. 590,00

Prisen er beregnet gennemsnit mellem 1 m2 og 10 m2 Alle priser er inkl. Moms

LITRA A - Beboelse



## Stueplan

### SKADE:

Der er afstand og synlig betonkant mellem afløbsskål og rist i gulv afløb i bruseniche, samt er afløbsskål med rustdannelse

### RISIKO:

Afløbet er vandbelastet fra gulvoverfladen, og der er risiko for fugtindtrængen og skader på de underliggende konstruktioner og installationer.



## Murer



6:00 / Pr styk  
tidsforbrug



Kr 5.424,00 / Pr styk

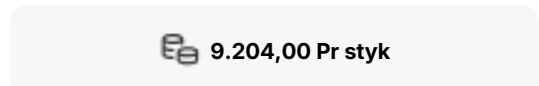

9.204,00 Pr styk

## Udskiftning af gulv afløb

Udbedringseksempel: Udskiftning af gulv afløb i betongulv med fliser/klinker. Afløbsskål ophugges og udskiftes med ny afløbsskål af rustfrit stål med ramme og 140 x 140 mm rist. Inkl. membranklemflange, vandlås og studse for sideindløb. Afløbsskålen tilsluttes afløbssystemet. Beton udstøbes omkring gulv afløbet til plan med eksisterende betonlag.

### Beregningsgrundlag

Prisen er beregnet ud fra flg. nøgletal	
Timeløn inkl. moms	Kr. 590,00
Arbejds løn inkl. moms pr styk	Kr. 3.780,00
Materialer inkl. moms pr styk	Kr. 5.424,00
Opstarts løn (1,00 timer) for første styk	Kr. 590,00

Prisen er beregnet gennemsnit mellem 1 styk og 2 styks Alle priser er inkl. Moms

LITRA A - Beboelse



## Stueplan

### SKADE:

Der er afstand og synlig betonekant mellem afløbsskål og rist i gulv afløb under vask. Samt er afløbsskål med rustdannelse

### RISIKO:

Det vurderes, at skaden kan udvikle sig på længere sigt.



### Murer



6:00 / Pr styk  
tidsforbrug



Kr 5.424,00 / Pr styk



9.204,00 Pr styk

## Udskiftning af gulvafløb

Udbedringseksempel: Udskiftning af gulvafløb i betongulv med fliser/klinker. Afløbsskål ophugges og udskiftes med ny afløbsskål af rustfrit stål med ramme og 140 x 140 mm rist. Inkl. membranklemflange, vandlås og studse for sideindløb. Afløbsskålen tilsluttes afløbssystemet. Beton udstøbes omkring gulvafløbet til plan med eksisterende betonlag.

### Beregningsgrundlag

Prisen er beregnet ud fra flg. nøgletal

Timeløn inkl. moms	Kr. 590,00
Arbejdsløøn inkl. moms pr styk	Kr. 3.780,00
Materialer inkl. moms pr styk	Kr. 5.424,00
Opstarts løn (1,00 timer) for første styk	Kr. 590,00

Prisen er beregnet gennemsnit mellem 1 styk og 2 styks Alle priser er inkl. Moms

## LITRA B - Carport

**Carport bygget 1969**

Skader på Lita B

Anvendelse: Carport  
Bolig: 0 m<sup>2</sup>  
Etager: 0  
Bebyggelse: 23 m<sup>2</sup>  
Kælder: 0 m<sup>2</sup>

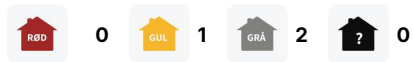
**Tag****SKADE:**

Remender fremstår med nedbrudt træ mod syd

**RISIKO:**

Det vurderes, at skaden kan udvikle sig på længere sigt.



## LITRA B - Carport

**Tag****SKADE:**

Tagpappen fremstår med dampbuler

**NOTE:**

Der kunne ikke registreres følgeskader ved besigtigelsen, og der vurderes ikke at være nærliggende risiko for skade.

**Ydervægge****SKADE:**

De bærende stolper står ikke i lod mod øst

**NOTE:**

Konstruktionen har henstået sådan i en længere årrække uden følgeskader, der vurderes derfor ikke at være nærliggende risiko for skade.



LITRA C - Udestue

**Udestue bygget 1000**

Skader på Lita C

Anvendelse: Udestue  
Bolig: 0 m<sup>2</sup>  
Etager: 1  
Bebyggelse: 22 m<sup>2</sup>  
Kælder: 0 m<sup>2</sup>



2



0



1



0

**Tag****SKADE:**

Der er konstateret nedbrydning i spær mod vest

**RISIKO:**

Det vurderes, at skaden kan udvikle sig på kortere sigt og give risiko for svigt i konstruktionen



LITRA C - Udestue



## Tag

**SKADE:**

Plasttagplader har huller og defekter

**RISIKO:**

Der er nærliggende risiko for skader på de underliggende bygningsdele.



## Fundament/sokler

**SKADE:**

Terræn er for tæt på underkanten af ydervæg mod nord

**NOTE:**

Der kunne ikke registreres følgeskader ved besigtigelsen, og der vurderes ikke at være nærliggende risiko for skade.



## LITRA D - Overdækket terrasse

**Overdækket terrasse bygget 1000**

Skader på Lita D

Anvendelse: Overdækket terrasse

Bolig: 0 m<sup>2</sup>

Etager: 1

Bebyggelse: 22 m<sup>2</sup>Kælder: 0 m<sup>2</sup>

0



1



0



0

**Tag****SKADE:**

Træsøjler mod vest fremstår enkelte steder med nedbrudt træ i bunden

**RISIKO:**

Det vurderes, at skaden kan udvikle sig på længere sigt.

