

Dit produkt er klar

REAL

Realsyn+ for

Klintemarken 14,
4623 Lille Skensved

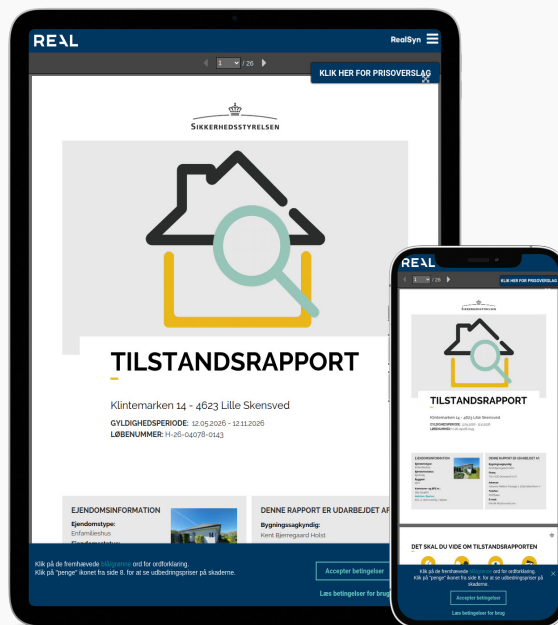

Klik på billedet for at se Realsyn+



Scan QR koden og
se rapporten



Produktet er udviklet af TÜV SÜD



Bygningsoversigt

Dato for besigtigelse: 08-05-2026

Bygning	Anvendelse	Opført
Litra A	Beboelse	1971
Litra B	Carport med skur	2012
Litra C	Udestue	1000



5



4



9



0

Introduktion til VTR rapporten

Den visuelle tillægsrapport er et digitalt tillæg, der præsenterer ejendommens skader og mangler fra tilstandsrapporten på en mere forståelig måde. Det gøres ved at visualisere med konkrete billeder fra ejendommen, hvor en skade helt præcis er. Med den visuelle tillægsrapport bliver tilstandsrapporten dermed mere overskuelig og kan give mere tryghed for alle parter i hushandlen.

Hvad betyder farverne



Kritiske skader

Skader ved bygningsdelen, som allerede har medført eller vil medføre, at bygningsdelens funktion svigter på kort sigt. Dette svigt kan medføre eller allerede have medført skader på andre bygningsdele.



Alvorlige skader

Skader ved bygningsdelen, som vil medføre, at bygningsdelens funktion svigter på længere sigt. Dette svigt kan medføre skader på andre bygningsdele.



Mindre alvorlige skader

Skader, som ikke har nogen indflydelse på bygningsdelens eller bygningens funktion.



Mulige skader

Forhold ved bygningsdelen, som bør undersøges for at afklare, om det er en skade. Det kan være en kritisk eller en alvorlig skade. Derfor bør du afklare den mulige skades omfang og konsekvenser. Hvis du vælger at købe ejendommen, uden at forholdet er undersøgt nærmere, bærer du selv risikoen.

Forbehold & ansvarsfraskrivelse

Den visuelle tilstandsrapport kan alene betragtes som et hjælpværktøj til illustration af skader. Det er den indberettede tilstandsrapport, der er det juridiske dokument som danner udgangspunkt for ejendomshandlen. Den visuelle tilstandsrapport er ikke omfattet af huseftersynsordningens regler og kan således ikke erstatte tilstandsrapporten.

LITRA A - Beboelse

**Beboelse bygget 1971**

Skader på Lita A

Anvendelse: Beboelse
 Bolig: 196 m²
 Etager: 1
 Bebyggelse: 182 m²
 Kælder: 0 m²

**Tag****SKADE:**

Skifereternittagpladerne har begyndende krumning med fortykkede ender og slid i overfladen, bl.a. mod vest. Der er enkelte plader er med afslået hjørner, og mindre revner.

RISIKO:

Der er risiko for, at skaden kan udvikle sig på længere sigt, og der kan komme utætheder i taget, som kan medføre vandskade på de underliggende bygningsdele.

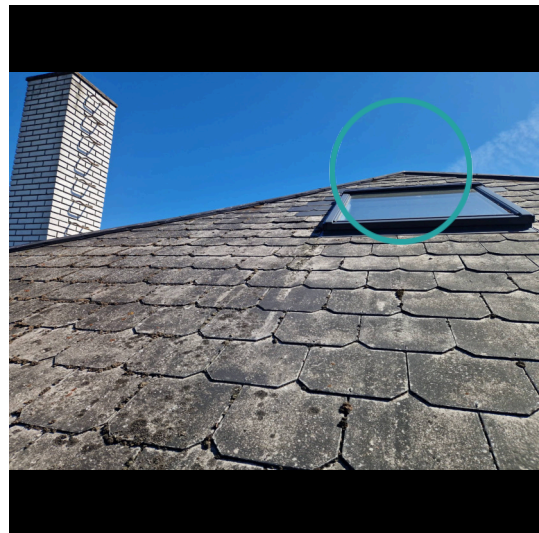
**Murer**

1:30 / Pr lbm*
 tidsforbrug



Kr 474,00 / Pr lbm*

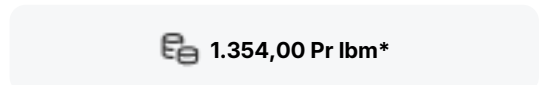

1.354,00 Pr lbm*

Udskiftning af rygnings-/gratplader

Udbedringseksempel: Udskiftning af rygnings-/gratplader. rygnings-/gratplader nedtages. rygnings-/gratplader oplægges iht. fabrikantens anvisninger.

Beregningsgrundlag

Prisen er beregnet ud fra flg. nøgletal	
Timeløn inkl. moms	Kr. 570,00
Arbejds løn inkl. moms pr løbende meter	Kr. 880,00
Materialer inkl. moms pr løbende meter	Kr. 474,00
Opstarts løn (1,50 timer) for første løbende meter	Kr. 850,00

Prisen er beregnet gennemsnit mellem 1 løbende meter og 25 løbende meter Alle priser er inkl. Moms

LITRA A - Beboelse



Tag

SKADE:

tagrender i plast er stedvist ikke tæt i samlingerne, det ses fx mod øst

RISIKO:

Det vurderes, at skaden kan udvikle sig på længere sigt.



Tømrer



0:30 / Pr lbm*
tidsforbrug



Kr 264,00 / Pr lbm*

634,00 Pr lbm*

Udskiftning/montering af tagrende

Udbedringseksempel: Udskiftning af let tagrende. Den nederste række tagsten/tagplader demonteres/afløftes. Tagrenden nedtages. Tagrende monteres, endebunde og tudstykke monteres ved overgang til nedløb. Tagsten/tagplader genmonteres.

Beregningsgrundlag

Prisen er beregnet ud fra flg. nøgletal	
Timeløn inkl. moms	Kr. 560,00
Arbejds løn inkl. moms pr løbende meter	Kr. 370,00
Materialer inkl. moms pr løbende meter	Kr. 264,00
Opstarts løn (1,50 timer) for første løbende meter	Kr. 840,00

Prisen er beregnet gennemsnit mellem 1 løbende meter og 25 løbende meter Alle priser er inkl. Moms

LITRA A - Beboelse

**Ydervægge****SKADE:**

Ydervægge har enkelte revner, bl.a. mod have og vejen

NOTE:

Nævnte revner er af begrænset størrelse – mindre bevægelse over en længere årrække vil givet forekomme – også efter evt. reparationer. Denne type revner er ikke unormale.

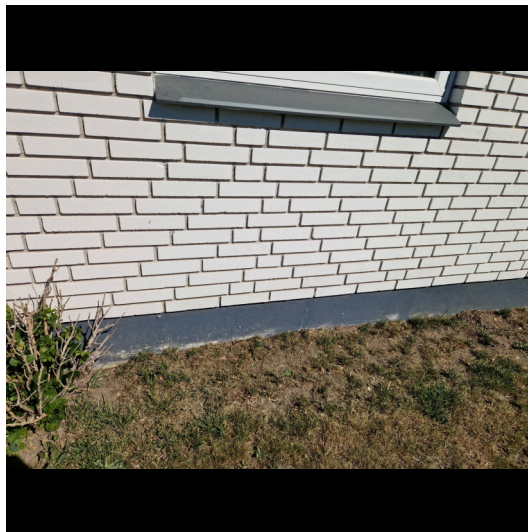
**Fundament/sokkel****SKADE:**

Der er revner i sokkel mest mod have. Revnerne fortsætter op i ydervæggen

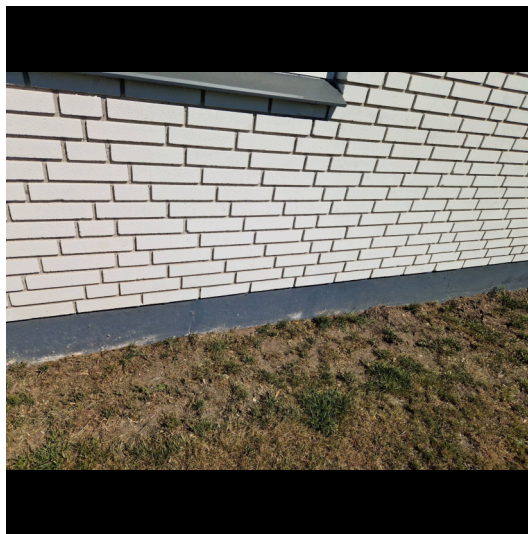

LITRA A - Beboelse



Stueplan

SKADE:

Der er monteret forhøjerrammer mellem afløbsskål og rist i gulv afløb. Gulv afløbet er ikke godkendt til forhøjerrammer, ristramme er ikke fastgjort

RISIKO:

Det vurderes, at skaden kan udvikle sig på kortere sigt.



Murer



6:00 / Pr styk
tidsforbrug



Kr 5.424,00 / Pr styk

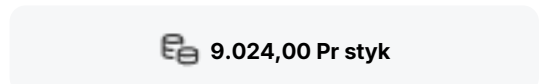

9.024,00 Pr styk

Udskiftning af gulv afløb

Udbedringseksempel: Udskiftning af gulv afløb i betongulv med fliser/klinker. Afløbsskål ophugges og udskiftes med ny afløbsskål af rustfrit stål med ramme og 140 x 140 mm rist. Inkl. membranklemflange, vandlås og studse for sideindløb. Afløbsskålen tilsluttes afløbssystemet. Beton udstøbes omkring gulv afløbet til plan med eksisterende betonlag.

Beregningsgrundlag

Prisen er beregnet ud fra flg. nøgletal

Timeløn inkl. moms	Kr. 570,00
Arbejds løn inkl. moms pr styk	Kr. 3.600,00
Materialer inkl. moms pr styk	Kr. 5.424,00
Opstarts løn (1,00 timer) for første styk	Kr. 570,00

Prisen er beregnet gennemsnit mellem 1 styk og 2 styks Alle priser er inkl. Moms

LITRA A - Beboelse



Stueplan

SKADE:

Der er gulvklinter og vægfliser med mangelfuld vedhæftning til underlaget i brusenichen

RISIKO:

Der er tale om gulv og væg med direkte vandbelastning, hvorfor der er risiko for skader på de omkringliggende konstruktioner og installationer.



Murer



3:45 / Pr m2
tidsforbrug



Kr 1.608,00 / Pr m2

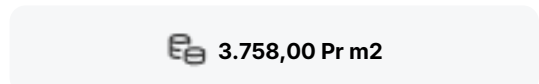

3.758,00 Pr m2

Udskiftning af klinker/fliser

Udbedringseksempel: Udskiftning af fliser/klinker og vådrumsbehandling. fliser/klinker aftages. Underlaget rengøres omhyggeligt. Gulvet vådrumsbehandles. Der skal anvendes et komplet system til vandtætning med produkter fra samme godkendelse. Overflader primes og forsegles i hjørner, omkring rørgennemføringer og ved overgang væg/gulv. Heldækkende tætningsmasse påføres. fliser/klinker opsættes, fuges og afrenses. I hjørner, og i overgang væg og gulv samt omkring sanitære installationer fuges med elastisk, vådrums siliconefugemasse.

Beregningsgrundlag

Prisen er beregnet ud fra flg. nøgletal	
Timeløn inkl. moms	Kr. 570,00
Arbejds løn inkl. moms pr m2	Kr. 2.150,00
Materialer inkl. moms pr m2	Kr. 1.608,00
Opstarts løn (1,00 timer) for første m2	Kr. 570,00

Prisen er beregnet gennemsnit mellem 1 m2 og 10 m2 Alle priser er inkl. Moms

LITRA A - Beboelse



Stueplan

SKADE:

Der er flere vægfliser med mangelfuld vedhæftning til underlaget i bruseområdet

RISIKO:

Det vurderes, at skaden kan udvikle sig på kortere sigt.

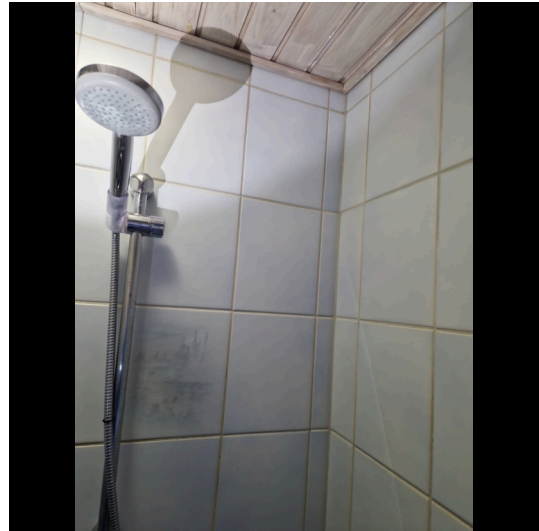

Murer



3:45 / Pr m2
tidsforbrug



Kr 1.608,00 / Pr m2

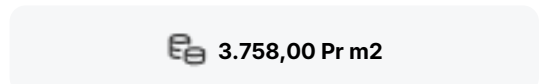

3.758,00 Pr m2

Udskiftning af klinker/fliser

Udbedringseksempel: Udskiftning af fliser/klinker og vådrumsbehandling. fliser/klinker aftages. Underlaget rengøres omhyggeligt. Gulvet vådrumsbehandles. Der skal anvendes et komplet system til vandtætning med produkter fra samme godkendelse. Overflader primes og forsegles i hjørner, omkring rørgennemføringer og ved overgang væg/gulv. Heldækkende tætningsmasse påføres. Vægfliser opsættes, fuges og afrenses. I hjørner, og i overgang væg og gulv samt omkring sanitære installationer fuges med elastisk, vådrums siliconefugemasse.

Beregningsgrundlag

Prisen er beregnet ud fra flg. nøgletal	
Timeløn inkl. moms	Kr. 570,00
Arbejdsløn inkl. moms pr m2	Kr. 2.150,00
Materialer inkl. moms pr m2	Kr. 1.608,00
Opstarts løn (1,00 timer) for første m2	Kr. 570,00

Prisen er beregnet gennemsnit mellem 1 m2 og 10 m2 Alle priser er inkl. Moms

LITRA A - Beboelse



Stueplan

SKADE:

Der er afstand og synlig betonekant mellem afløbsskål og rist i gulv afløb i bruseniche

RISIKO:

Afløbet er vandbelastet fra gulvoverfladen, og der er risiko for fugtindtrængen og skader på de underliggende konstruktioner og installationer.



Murer



6:00 / Pr styk
tidsforbrug



Kr 5.424,00 / Pr styk



9.024,00 Pr styk

Udskiftning af gulvafløb

Udbedringseksempel: Udskiftning af gulvafløb i betongulv med fliser/klinker. Afløbsskål ophugges og udskiftes med ny afløbsskål af rustfrit stål med ramme og 140 x 140 mm rist. Inkl. membranklemflange, vandlås og studse for sideindløb. Afløbsskålen tilsluttes afløbssystemet. Beton udstøbes omkring gulvafløbet til plan med eksisterende betonlag.

Beregningsgrundlag

Prisen er beregnet ud fra flg. nøgletal

Timeløn inkl. moms	Kr. 570,00
Arbejds løn inkl. moms pr styk	Kr. 3.600,00
Materialer inkl. moms pr styk	Kr. 5.424,00
Opstarts løn (1,00 timer) for første styk	Kr. 570,00

Prisen er beregnet gennemsnit mellem 1 styk og 2 styks Alle priser er inkl. Moms

LITRA A - Beboelse



Stueplan

SKADE:

Der er flere vægfliser med mangelfuld vedhæftning til underlaget ved vinduet, samt rene fuger

RISIKO:

Det vurderes, at skaden kan udvikle sig på længere sigt.

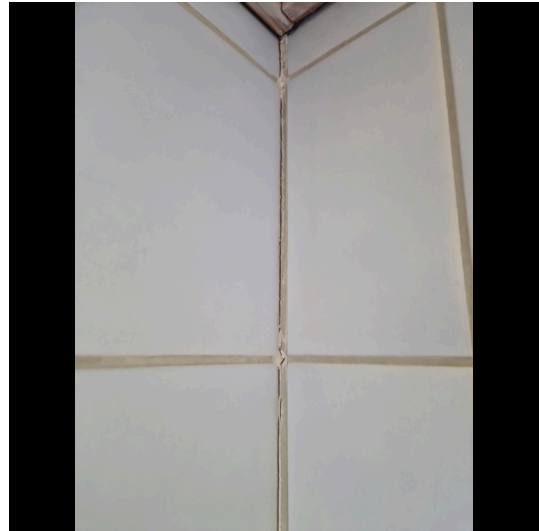

Murer



3:45 / Pr m2
tidsforbrug



Kr 1.608,00 / Pr m2

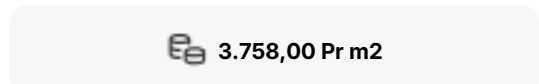

3.758,00 Pr m2

Udskiftning af klinker/fliser

Udbedringseksempel: Udskiftning af fliser/klinker og vådrumsbehandling. fliser/klinker aftages. Underlaget rengøres omhyggeligt. Gulvet vådrumsbehandles. Der skal anvendes et komplet system til vandtætning med produkter fra samme godkendelse. Overflader primes og forsegles i hjørner, omkring rørgennemføringer og ved overgang væg/gulv. Heldækkende tætningsmasse påføres. Vægfliser opsættes, fuges og afrenses. I hjørner, og i overgang væg og gulv samt omkring sanitære installationer fuges med elastisk, vådrums siliconefugemasse.

Beregningsgrundlag

Prisen er beregnet ud fra flg. nøgletal	
Timeløn inkl. moms	Kr. 570,00
Arbejds løn inkl. moms pr m2	Kr. 2.150,00
Materialer inkl. moms pr m2	Kr. 1.608,00
Opstarts løn (1,00 timer) for første m2	Kr. 570,00

Prisen er beregnet gennemsnit mellem 1 m2 og 10 m2 Alle priser er inkl. Moms

LITRA A - Beboelse

**Stueplan****SKADE:**

Der er gulvklinker med mangelfuld vedhæftning til underlaget i entreen og gangen

NOTE:

Omfanget er på nuværende tidspunkt så begrænset, at der ikke skønnes at være nogen risiko.

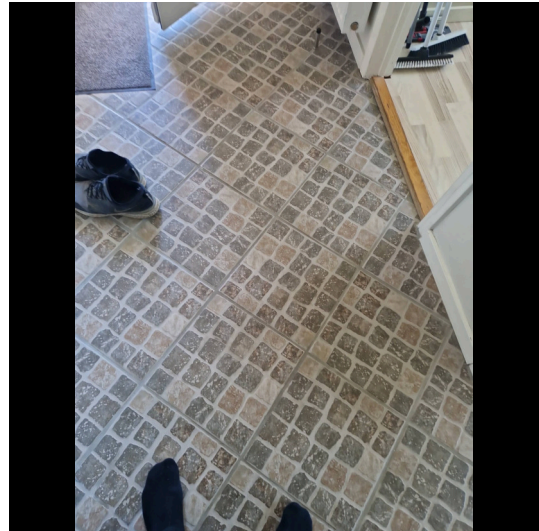
**Stueplan****SKADE:**

Vandvarmerens afløb fra sikkerhedsventil er ikke ført til afløb

NOTE:

Overløb bør afsluttes i rum med gulvafløb og helst lige over afløb for at undgå fugtskader. Der er dog opstillet beholder som skal tømmes efter behov.

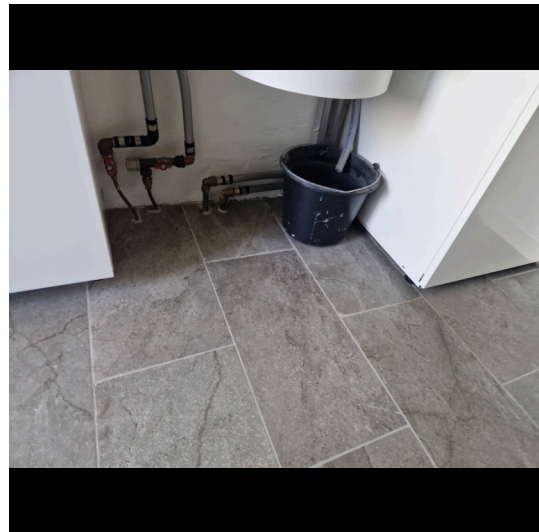

LITRA A - Beboelse



Stueplan

SKADE:

Der er afstand og synlig betonkant mellem afløbsskål og rist i gulv afløb i ganglinje. Desuden ses skål med tæring

RISIKO:

Hvis gulv afløbet fremover bliver belastet af vand fra gulvoverflade, kan dette give anledning til vandudsivning og skader på de omkringliggende konstruktioner og installationer.



Murer



6:00 / Pr styk
tidsforbrug



Kr 5.424,00 / Pr styk

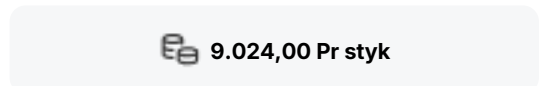

9.024,00 Pr styk

Udskiftning af gulv afløb

Udbedringseksempel: Udskiftning af gulv afløb i betongulv med fliser/klinker. Afløbsskål ophugges og udskiftes med ny afløbsskål af rustfrit stål med ramme og 140 x 140 mm rist. Inkl. membranklemflange, vandlås og studse for sideindløb. Afløbsskålen tilsluttes afløbssystemet. Beton udstøbes omkring gulv afløbet til plan med eksisterende betonlag.

Beregningsgrundlag

Prisen er beregnet ud fra flg. nøgletal	
Timeløn inkl. moms	Kr. 570,00
Arbejds løn inkl. moms pr styk	Kr. 3.600,00
Materialer inkl. moms pr styk	Kr. 5.424,00
Opstarts løn (1,00 timer) for første styk	Kr. 570,00

Prisen er beregnet gennemsnit mellem 1 styk og 2 styks Alle priser er inkl. Moms

LITRA A - Beboelse



Stueplan

SKADE:

Der er registreret revner i skorsten ved pejs



LITRA A - Beboelse

**1. Sal****SKADE:**

Der er ikke den påbudte redningsåbning i 1. sal

RISIKO:

Der er risiko for personskade.

**Tømrer**

-

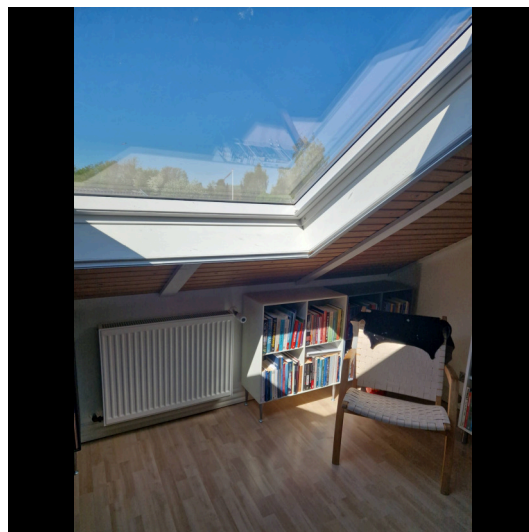

-

 **Indhent tilbud****Etablering af godkendt redningsåbning**

Opgaven har ikke været mulig at prissætte, det anbefales at kontakte en tømrer med henblik på udredning af opgaven og tilbud på udbedring.

LITRA A - Beboelse



1. Sal

SKADE:

Gulvet er generelt ikke i vage på 1.sal

NOTE:

Der kunne ikke registreres følgeskader ved besigtigelsen, og der vurderes ikke at være nærliggende risiko for skade.

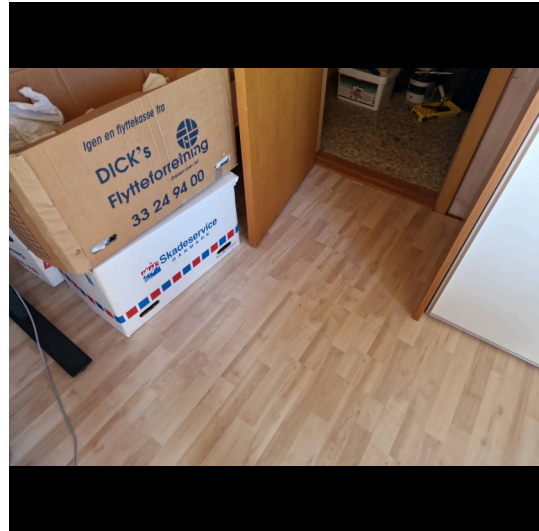

1. Sal

SKADE:

Tagplader er blevet rensset og malet. Der er i forbindelse med afrensningen trængt afrensningsslam ind i tagrummet, hvor det ligger i striber, ses primært i udhæng og på lægter

NOTE:

Afrensningsslammet kan indeholde asbest.



LITRA B - Carport med skur

**Carport med skur bygget 2012**

Skader på Lita B

Anvendelse: Carport med skur

Bolig: 0 m²

Etager: 0

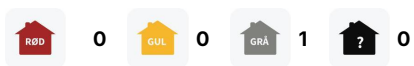
Bebyggelse: 58 m²Kælder: 0 m²**Tag****SKADE:**

Tagplader er med korrosion

NOTE:

Omfanget er på nuværende tidspunkt så begrænset, at der ikke skønnes at være nogen risiko. Almindelig udvikling må forventes



LITRA C - Udestue



Udestue bygget 1000

Skader på Lita C

Anvendelse: Udestue
 Bolig: 0 m²
 Etager: 1
 Bebyggelse: 30 m²
 Kælder: 0 m²

RØD 0
 GUL 0
 GRÅ 1
 ? 0



Fundament/sokler

SKADE:

Der er enkelte revner i sokkel især mod syd

