

REAL



Gl. Skolebakke Vej 8, Gjessø, 8600 Silkeborg

Ejd. type	Villa	Bolig m ²	190
Kontant	3.895.000	Værelser	6
Ejerudgift	2.624	Grund m ²	639
Byggeår/ombygget	1934/1999	Energimærke	C

Sagsnr. **708-3167**

RealMæglerne Silkeborg Winther & Mikkelsen ApS

Kornvænget 2 / 8600 Silkeborg / Tlf. +45 89808606 / www.realmaeglerne.dk/8600

Salgsopstilling

Formularens standardtekst er udarbejdet af DE i samarbejde med **Forbrugerrådet Tænk**. Organisationerne har ikke været inde over den konkrete sagsopstillings indhold. Disse er alene angivet af ejendomsmægleren i samråd med sælger.

Adresse: Gl. Skolebakke Vej 8, Gjessø, 8600 Silkeborg
Kontantpris: kr. 3.895.000

Sagsnr.: 708-3167
Ejerudgift/md.: kr. 2.624

Dato: 14.06.2026



Se beskrivelse af ejendommen på næste side

I Silkeborg Kommune smelter naturrigdom og pulserende kulturliv sammen.

Når du bor i Silkeborg Kommune kan du til enhver tid få stillet dine kulturelle abstinenser. Byen er nemlig rig på kulturelle tilbud og institutioner. Her finder du både museer og gallerier, hvor der er mulighed for at dykke ned i alt fra moderne kunst til lokal arkæologi. I løbet af de seneste år er der sket en stor opblomstring af lokale bryghuse, gårdbutikker og kulinariske fristelser er at finde mange steder i byen.

Men Silkeborg er også en by, hvor der er mulighed for at sætte tempoet ned og nyde godt af den uovertrufne naturrigdom, som området byder på. Danmarks længste å, Gudenåen, løber igennem Silkeborg, og Himmelbjerget som er iblandt landet højeste punkter, befinder sig tæt på Silkeborg. Bjergets fod kan i sommerhalvåret tilgås via rutebåde, der sejler direkte fra Silkeborg havn.

Vi glæder os til at byde dig velkommen hjem til Silkeborg Kommune.

Vigtig information:

Der gøres opmærksom på, at en købsaftale, hvis denne alene er underskrevet af køber, er et tilbud til sælger, og at sælger ikke er forpligtet til at acceptere tilbuddet, heller ikke selv om det måtte være i overensstemmelse med udbudsvilkårene.

Medvirkende ejendomsmægler repræsenterer sælger, og kan ikke være rådgiver for begge parter i samme handel. Køber opfordres derfor til at søge egen juridisk, finansiel samt byggeteknisk rådgivning m.v.

Ansvarlig ejendomsmægler: Cecilie Leonhard Winther

Adresse: Gl. Skolebakke Vej 8, Gjessø, 8600 Silkeborg
Kontantpris: kr. 3.895.000

Sagsnr.: 708-3167
Ejerudgift/md.: kr. 2.624

Dato: 14.06.2026

Eksklusiv patriciervilla med sildebensgulv og herskabelige detaljer – en perle i hjertet af Gjessø

Drømmer du om en bolig, hvor sjæl og elegance går hånd i hånd med moderne komfort? Så behøver du ikke lede længere! På Gl. Skolebakke Vej 8 venter en sand arkitektonisk juvel, hvor klassisk patricierstil møder nutidens luksus.

Fra det øjeblik du træder ind ad døren, bliver du mødt af den gennemførte elegance: smukke stuklofter, elegante vægpaneler og sildebensgulv, der vidner om en bolig, hvor intet er overladt til tilfældighederne.

Stueplan byder på:

- .Et imponerende køkken/alrum, hvor gastronomiske drømme kan udfolde sig – med direkte udgang til den idylliske, lukkede have.
- .En hyggelig dagligstue, perfekt til afslappede aftener.
- .Et stilfuldt badeværelse, hvor wellness-følelsen er i fokus.
- .Et eksklusivt walk-in closet – et must-have for den stilbevidste.

Førstesalen imponerer med:

- .Tre lyse og rummelige værelser, ideelle til både børn og voksne.
- .Endnu en charmerende opholdsstue, hvor familiens fælles øjeblikke kan leves fuldt ud.
- .Boligens andet badeværelse – så ingen behøver at stå i kø om morgenen.

Men vi stopper ikke her.

Den store kælder gemmer på en række skønne overraskelser: et praktisk bryggers, flere disponible rum samt en slyngelstue, hvor venner og familie kan samles til hyggelige stunder.

Haven – en fredfyldt oase

Den skønne, lukkede have danner rammen om uforglemmelige sommeraftener på de solrige terrasser. Her er plads til både grillhygge, leg og afslapning i smukke, grønne omgivelser.

Beliggenhed, beliggenhed, beliggenhed

Gjessø er kendt for sit fantastiske lokalsamfund, hvor nærvær og fællesskab trives. Her finder du skøn natur, gode indkøbsmuligheder og et hav af børnevenlige aktiviteter, der gør området til et perfekt sted for familien.

Skal du have det ekstraordinære?

Denne enestående patriciervilla er mere end et hjem – det er en livsstil. Kontakt os i dag for en fremvisning, og oplev, hvordan det føles at træde ind i din drømmebolig.

Adresse: Gl. Skolebakke Vej 8, Gjessø, 8600 Silkeborg
Kontantpris: kr. 3.895.000

Sagsnr.: 708-3167
Ejerudgift/md.: kr. 2.624

Dato: 14.06.2026



Værelse



Køkken



Køkken



Stue



Stue



Badeværelse

Adresse: Gl. Skolebakke Vej 8, Gjessø, 8600 Silkeborg
Kontantpris: kr. 3.895.000

Sagsnr.: 708-3167
Ejerudgift/md.: kr. 2.624

Dato: 14.06.2026



Soveværelse



Værelse



Værelse



Badeværelse

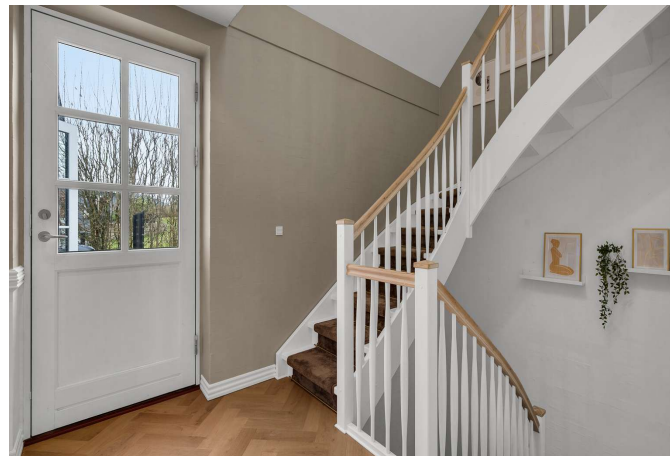

Opgang



Bryggers

Adresse: Gl. Skolebakke Vej 8, Gjessø, 8600 Silkeborg
 Kontantpris: kr. 3.895.000

Sagsnr.: 708-3167
 Ejerudgift/md.: kr. 2.624

Dato: 14.06.2026



Vejledende tegning uden ansvar

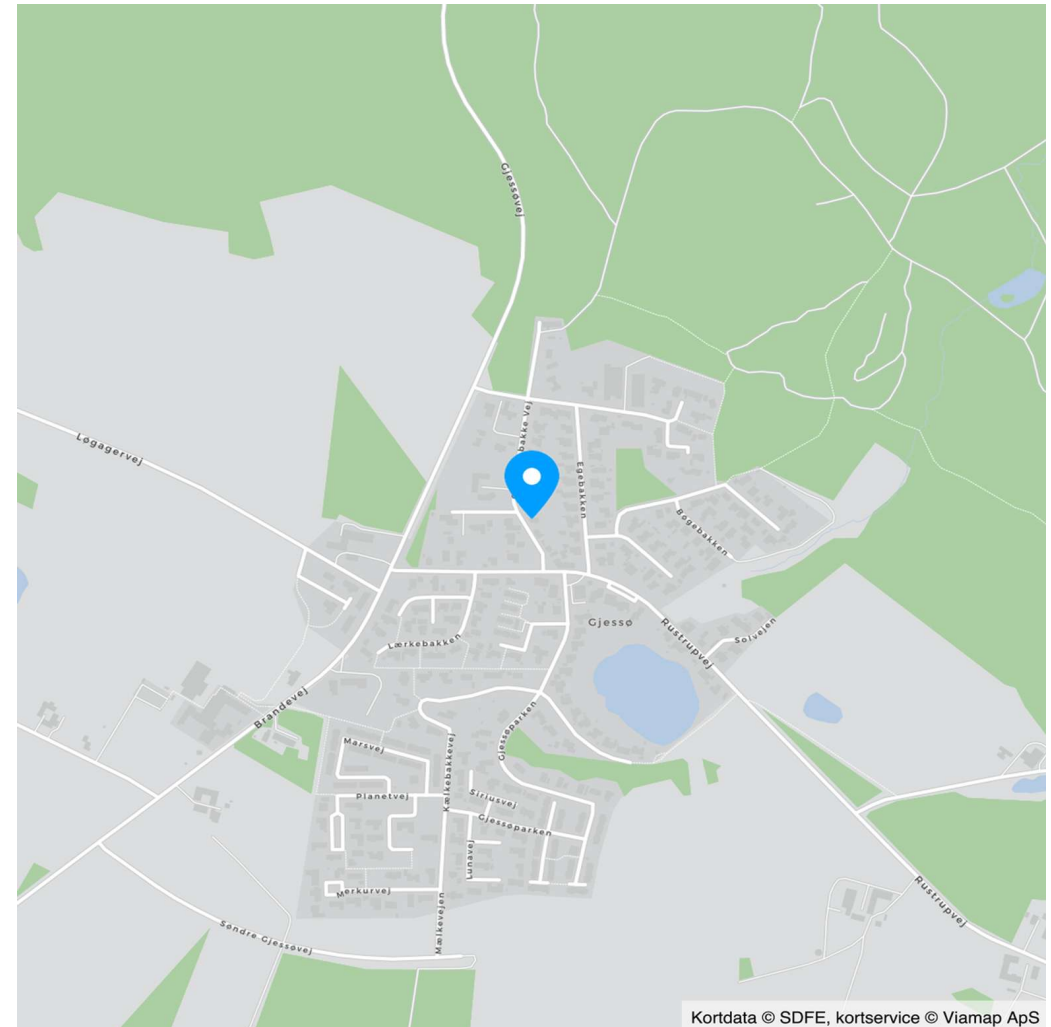

Kortdata © SDFE, kortservice © Viamp ApS

Adresse: Gl. Skolebakke Vej 8, Gjessø, 8600 Silkeborg
 Kontantpris: kr. 3.895.000

Sagsnr.: 708-3167
 Ejerudgift/md.: kr. 2.624

Dato: 14.06.2026

Ejendomsdata*:

Ejendommen

Ejendomstype: Villa
 Må benyttes til: Helårsbeboelse
 Kommune: Silkeborg
 Matr.nr.: 2y Gjessø By, Them
 BFE-nr.: 4309120
 Zonestatus: Byzone
 Vej: Offentlig vej
 Opført/ombygget år: 1934/1999

Offentlig vurdering og beskatningsgrundlag

Offentlig vurdering pr. 2024
 Ejendomsværdi: 1.959.000
 Grundværdi: 770.000
 Grundlag for ejd. værdiskat: 1.567.200
 Grundlag for grundskyld: 616.000

Arealer**

Grundareal: 639 m²
 Boligareal i alt: 190 m²
 Øvrige arealer:
 Kælder: 95 m²

** Læs nærmere om, hvordan arealer opgøres på www.boligejer.dk. Bygningsarealer oplyses ifølge BBR-meddelelsen.

* Flere af oplysningerne vedr. ejendommen, arealer, offentlig vurdering mv. er indhentet fra diverse offentlige registre og kan derfor ikke betragtes som en garanti.

Servitutter, byrder, planer og andre anvendelsesbegrænsninger:

Servitutter

Ingen

Planer

Lokalplan 25 - BOLIGOMRÅDE GJESSØ BY

Tilbehør:

Det er aftalt, at følgende tilstedeværende hårde hvidevarer og løsøre medfølger (fabrikat):

Kogeplade (Eico), Ovn (Gorenje), Køleskab (Gorenje), Opvaskemaskine (Gorenje), Emhætte

Øvrige tilstedeværende hårde hvidevarer og løsøre medfølger ikke.

Der henvises i øvrigt til ejendommens blad i tingbogen.



Adresse: Gl. Skolebakke Vej 8, Gjessø, 8600 Silkeborg
Kontantpris: kr. 3.895.000

Sagsnr.: 708-3167
Ejerudgift/md.: kr. 2.624

Dato: 14.06.2026

Forsikringsforhold:

Forsikringspræmien, der indgår i ejerudgiften er baseret på: sælgers aktuelle forsikring hos Jyske Forsikring
Præmien dækker brand- og husejerforsikring, herudover dækkes:
Svamp: Ja Insekt: Ja Rørskade: Ja
Forbehold: Policenummer: 540042315

Andre forhold af væsentlig betydning:

Oplysning om foreløbige ejendomsskatter

Ejendomsværdi, grundværdi og tilhørende beskatningsgrundlag oplyst i salgsopstillingen er foreløbige værdier fastsat af Vurderingsstyrelsen til brug for foreløbig boligbeskatning. Ejendomsværdiskat samt grundskyld i salgsopstillingens ejerudgifter er beregnet ud fra de foreløbige beskatningsgrundlag og er dermed ligeledes foreløbigt ansat.

Når de endelige værdier er fastsat, vil beskatningen blive efterreguleret via forskuds-/årsopgørelsen. Eventuelle afvigelser fra de i salgsopstillingen angivne værdier og ejendomsskatter, hvad enten dette måtte være i op- eller nedadgående retning er sælger og sælgers ejendomsmægler uvedkommende.

Køber henvises til egen rådgiver for vejledning om konsekvenserne af ovenstående vedr. den foreløbige beskatning.

Jordforurening

Da ejendommen er beliggende i byzone, er ejendommen områdeklassificeret som lettere forurenet. Lettere forurening er forurening, som ligger over et defineret mindstekriterium men under kriterierne for kortlægning som forurenet.

Ejendommens forsyningsmæssige forhold

Årligt varmeforbrug:

Udgift kr.: 30.300 Forbrug: 2.583 m3
Udgiften er beregnet i år: 2024

Varmeinstallation: Naturgasfyr
Ejendommens primære varmekilde: Naturgasfyr
Oplysningerne stammer fra: Energimærke

Sælgers seneste faktiske årsforbrug (varme) kr. 19.460,-

Vand: Privat vandforsyningsanlæg
Kloak: Afløb til offentligt kloaksystem

Øvrige udgifter vedrørende ejendommens drift og vedligeholdelse:

Køber gøres opmærksom på, at der vil være udgifter til energi, vand, evt. lovpligtige eftersyn af forsyningsanlæg, evt. andre forbrugsafhængige forhold samt løbende vedligeholdelse, og at disse udgifter ikke fremgår af hverken salgsopstillingens forbrugsafhængige udgifter eller ejerudgifter.

Tilstandsrapport/byggeteknisk gennemgang, elinstallationsrapport og energimærkning:

Tilstandsrapport og andre byggetekniske rapporter: Tilstandsrapport og forsikringsoplysning er under udarbejdelse og skal foreligge, før købsaftale indgås.

Elinstallationsrapport: Elinstallationsrapport er under udarbejdelse og skal foreligge, før købsaftale indgås.

Energimærkning: Energimærke C

Adresse: Gl. Skolebakke Vej 8, Gjessø, 8600 Silkeborg
Kontantpris: kr. 3.895.000

Sagsnr.: 708-3167
Ejerudgift/md.: kr. 2.624

Dato: 14.06.2026

Ejerudgift 1. år:		Pr. år	Kontantbehov ved køb		
Ejendomsværdiskat	kr.	7.993	Kontantpris	kr.	3.895.000
Grundskyld	kr.	6.776	Tinglysningsafgift af skødet	kr.	25.250
Renovation	kr.	3.578	Halv ejerskifteforsikringspræmie, anslået	kr.	10.348
Rottebekæmpelse	kr.	83	I alt	kr.	3.930.598
Grundejerforening - Anslået	kr.	1.500	Køber gøres opmærksom på, at der i ovennævnte kontantbehov ved køb ikke er indeholdt udgifter til: Finansiering, herunder kurssikring og bankgarantistillelse mv., købers egne rådgivere, herunder juridiske, finansielle og byggetekniske.		
Husforsikring	kr.	11.556			
Ejerudgift i alt 1. år		kr.	31.485		

Beregning af brutto/netto på baggrund af standardfinansiering samt særlige oplysninger om finansiering:

Der gøres opmærksom på, at ejendomsmægleren iht. loven ikke må sammenlægge ejendommens ejerudgifter og finansieringsomkostninger. Den angivne brutto/nettoydelse nedenfor omfatter således alene finansieringsomkostninger i henhold til en fiktiv standardfinansiering. Ejerudgiften skal derfor lægges til denne ydelse for at beregne den samlede månedlige boligudgift. Herudover vil der være forbrugsafhængige udgifter. Bemærk at udbetalingens størrelse kan afvige ved indgåelsen af købsaftalen.

Finansieringsomkostninger i henhold til en standardfinansiering:

Udbetaling: 195.000 Brutto **ekskl.** ejerudgift 21.167 md. / 254.001 år. Netto **ekskl.** ejerudgift 16.954 md. / 203.452 år v/26,44 %

Bruttoudgiften er lig med den samlede ydelse forbundet med en standardfinansiering uden fradrag og eksklusiv ejerudgifter, forbrugsafhængige udgifter samt løbende vedligeholdelse.

Nettoudgiften er lig med bruttoudgiften efter fradrag af skattemæssigt fradrag. Bemærk at da der er tale om en standardfinansiering, vil den i visse tilfælde ikke kunne opnås.

Forudsætninger for standardfinansieringen

Standardfinansieringen er udarbejdet ud fra følgende forudsætninger:

Kontant udbetaling på 5 % af den kontante købesum oprundet til nærmeste kr. 5.000 dog minimum kr. 25.000.

Der optages et realkreditlån op til den maksimale lånegrænse for den pågældende ejendomskategori efter lov om realkreditlån og realkreditobligationer m.v. Løbetiden er 30 år. Lånet er et konverterbart obligationslån med fast rente på 4,0 %, der afdrages over hele løbetiden efter annuitetsprincippet. Lånet er baseret på dertil hørende obligationer, hvis kurs er 100 eller nærmeste herunder. Beregningsdato for realkreditlån: 01.06.2026

For restkøbesummen beregnes et boliglån. Lånet har en løbetid på 30 år. Lånet afdrages over hele løbetiden efter annuitetsprincippet. Lånet fastsættes til kurs pari, og renten fastlægges hvert kvartal den 1/2, 1/5, 1/8 og 1/11 som den gennemsnitlige rente af de 6 seneste offentliggjorte måneder i Nationalbankens statistik for nye udlån til boligformål til lønmodtagere m.v. Gennemsnitsrenten oprundes til nærmeste kvarte procent og tillægges 3 procentpoint. Nærværende rente på boliglån er baseret på den gennemsnitlige rente i perioden: 01.10.2025 - 31.03.2026

Særlige oplysninger om finansiering: I henhold til lov om formidling af fast ejendom m.v. må ejendomsmægleren ikke udarbejde eller lade udarbejde finansieringsforslag, ligesom ejendomsmægleren ikke må formidle finansiering.

Adresse: Gl. Skolebakke Vej 8, Gjessø, 8600 Silkeborg
Kontantpris: kr. 3.895.000

Sagsnr.: 708-3167
Ejerudgift/md.: kr. 2.624

Dato: 14.06.2026

Tinglysningsafgiftsreduktion:

I forbindelse med handlens berigtigelse, vil sælgers pant (på nær pant i form af skadesløsbreve og udlæg) blive omdannet til afgiftspantebreve ud fra hovedstolsprincippet. Køber kan herefter anvende afgiftspantebrevene til opnåelse af tinglysningsafgiftsreduktion. Der henvises til ejendommens blad i tingbogen (hæftelsesrubrikken) for nærmere information vedr. størrelsen på købers forventede tinglysningsafgiftsreduktion. Ovenstående gælder dog ikke for pant hvilende på flere ejendomme, hvis den solgte ejendom relaxeres fra pantet, eller såfremt det er fraveget særskilt i handlen.

Sælgers pant til brug for tinglysningsafgiftsreduktion:

Nr. 1: hovedstol kr. 2.561.000

Nr. 2: hovedstol kr. 515.000

Gæld udenfor købesummen

Ingen

Grundejerforening

Navn: Gjessø Grundejerforening

Pligt til medlemskab: Ja

Eksisterende sikkerhed: Nej

Ny sikkerhed udstedes: Nej

REAL

Guldkøber[®]

Kom først i køen på boligmarkedet. Skriv dig op i køberkartoteket og få en mail, når nye boliger matcher dine søgekriterier. Vi holder øje med hele boligmarkedet, så du altid får besked - uanset hvor drømmeboligen er sat til salg.

Vælg din finansieringspartner med omhu

Når du skal købe ny bolig, står du ofte overfor et valg af finansieringspartner. Dette valg bør ske på et oplyst grundlag. Start med at tage en uforpligtende snak med specialisterne i Jyske Bank. Så taler du med finansieringspartnere, der tåler sammenligning på priser, service og personlig rådgivning. Tjek selv – det koster ikke noget.

Announce

REAL



Mød holdet bag dit boligsalg

Velkommen til RealMæglerne Silkeborg v/ Winther & Mikkelsen, din lokale ejendomsmægler Vi elsker vores arbejde! Hos ejendomsmægler, RealMæglerne Silkeborg kan du trygt sælge eller købe dit næste hjem. Vi gør altid en ekstra indsats for at skabe og realisere nye boligdrømme. I vores team har vi mange års erfaring i ejendomsmægler branchen og ved hvad et godt boligsalg kræver. Går du enten med salgstanker eller med boligdrømme, så ring endelig til os. Du er også meget velkommen til at kontakte os, hvis du blot har brug for et godt råd i forbindelse med din bolig. Vi sidder klar ved telefonen eller på kontoret på Kornvænget. Vi glæder os til at tale med dig.