

REAL



Barritvej 11, 4600 Køge

Ejd. type	Villa	Bolig m ²	152
Kontant	6.495.000	Værelser	5
Ejerudgift	3.312	Grund m ²	746
Byggeår	1971	Energimærke	D

Sagsnr. **150-1916**

RealMæglerne Køge v/ Riis & Co.

Torvebyen 11 / 4600 Køge / Tlf. +45 32241200 / www.realmaeglerne.dk/køge

Salgsopstilling

Formularens standardtekst er udarbejdet af DE i samarbejde med **Forbrugerrådet Tænk**. Organisationerne har ikke været inde over den konkrete sagsopstillings indhold. Disse er alene angivet af ejendomsmægleren i samråd med sælger.

Adresse: Barritvej 11, 4600 Køge
Kontantpris: kr. 6.495.000

Sagsnr.: 150-1916
Ejerudgift/md.: kr. 3.312

Dato: 07.07.2026



Indflytningsklar familievilla med sydvestvendt terrasse og attraktiv beliggenhed nær Køge C

Denne velholdte villa fra 1971 byder på 152 veludnyttede kvadratmeter og en planløsning, der passer perfekt til børnefamilien, som ønsker både plads, funktionalitet og en tryk hverdag. Boligen fremstår indflytningsklar med en harmonisk atmosfære, hvor de gode opholdsrum skaber de ideelle rammer for familieliv, samvær og afslapning.

Indretningen rummer fire værelser og to badeværelser, hvilket giver en fleksibel bolig, hvor både børn, forældre og gæster kan have hver deres plads. Hjertet i hjemmet er det store køkken-alrum, der ligger i naturlig forbindelse med stuen. Her er der god plads til hverdagslivet, og fra stuen er der direkte udgang til den sydvestvendte terrasse, som inviterer til mange solrige timer og hyggelige sommeraftener.

Dertil kommer et praktisk bryggers, som gør dagligdagen lettere, samt garage med ekstra opbevaringsmuligheder. Haven er velholdt og skaber en grøn og indbydende ramme om huset, hvor både børn og voksne kan trives. Beliggenheden er rolig og familievenlig, tæt på skole, indkøb og med kort afstand til Køge C, så man får det bedste fra både det fredelige vil-lakvarter og byens mange tilbud.

Vigtig information:

Der gøres opmærksom på, at en købsaftale, hvis denne alene er underskrevet af køber, er et tilbud til sælger, og at sælger ikke er forpligtet til at acceptere tilbuddet, heller ikke selv om det måtte være i overensstemmelse med udbudsvilkårene.

Medvirkende ejendomsmægler repræsenterer sælger, og kan ikke være rådgiver for begge parter i samme handel. Køber opfordres derfor til at søge egen juridisk, finansiel samt byggeteknisk rådgivning m.v.

Ansvarlig ejendomsmægler: Cille Stenberg

Adresse: Barritvej 11, 4600 Køge
Kontantpris: kr. 6.495.000

Sagsnr.: 150-1916
Ejerudgift/md.: kr. 3.312

Dato: 07.07.2026



Entre



Stue



Stue



Stue



Stue



Stue

Adresse: Barritvej 11, 4600 Køge
Kontantpris: kr. 6.495.000

Sagsnr.: 150-1916
Ejerudgift/md.: kr. 3.312

Dato: 07.07.2026



Terrasse



Terrasse



Terrasse



Terrasse



Spisestue



Spisestue

Adresse: Barritvej 11, 4600 Køge
Kontantpris: kr. 6.495.000

Sagsnr.: 150-1916
Ejerudgift/md.: kr. 3.312

Dato: 07.07.2026



Spisestue



Spisestue



Køkken



Køkken



Værelse

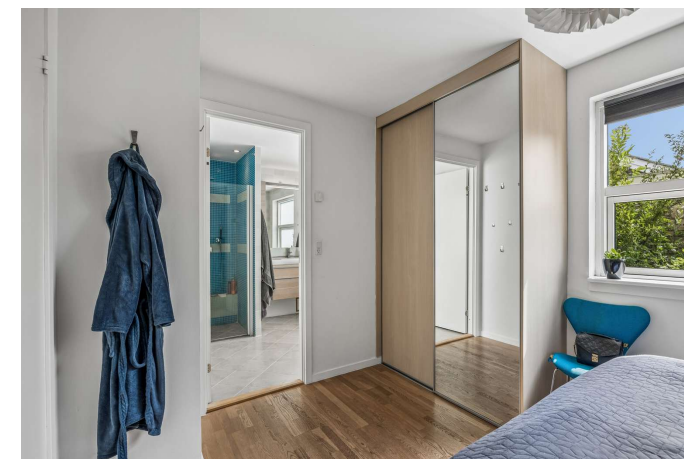

Værelse

Adresse: Barritvej 11, 4600 Køge
Kontantpris: kr. 6.495.000

Sagsnr.: 150-1916
Ejerudgift/md.: kr. 3.312

Dato: 07.07.2026



Badeværelse

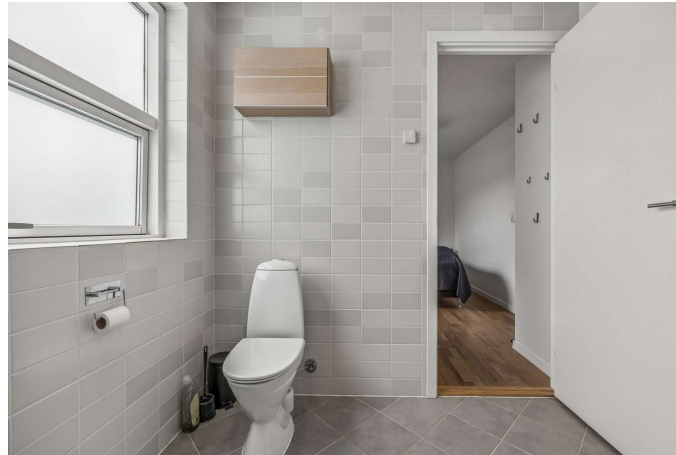

Badeværelse



Værelse



Værelse

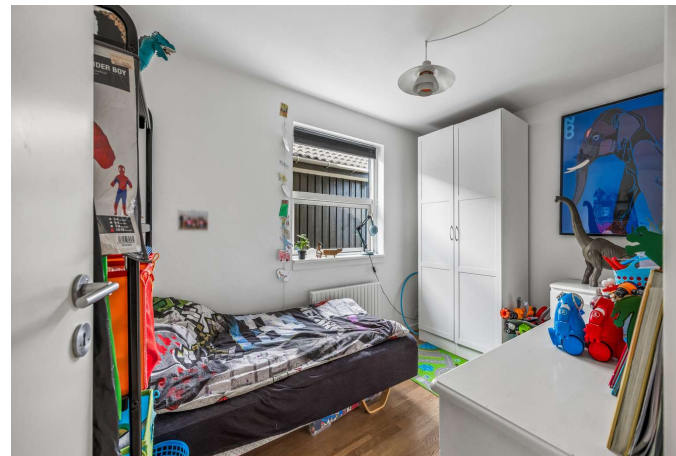

Værelse

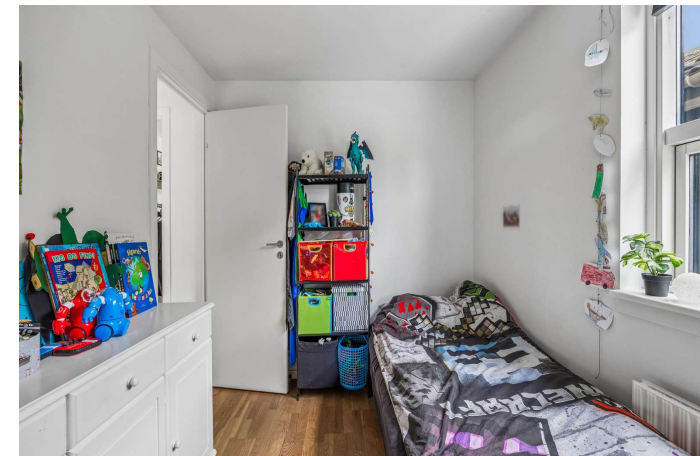

Værelse

Adresse: Barritvej 11, 4600 Køge
Kontantpris: kr. 6.495.000

Sagsnr.: 150-1916
Ejerudgift/md.: kr. 3.312

Dato: 07.07.2026



Værelse



Værelse



Badeværelse

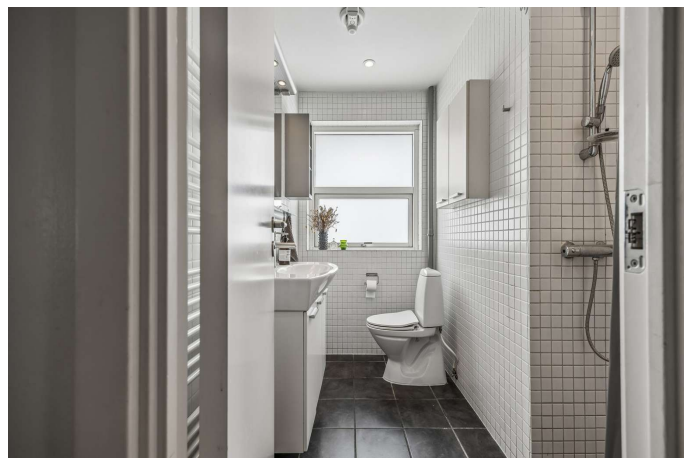

Badeværelse



Have



Have

Adresse: Barritvej 11, 4600 Køge
Kontantpris: kr. 6.495.000

Sagsnr.: 150-1916
Ejerudgift/md.: kr. 3.312

Dato: 07.07.2026



Ejendommen



Ejendommen



Ejendommen



Adresse: Barritvej 11, 4600 Køge
Kontantpris: kr. 6.495.000

Sagsnr.: 150-1916
Ejerudgift/md.: kr. 3.312

Dato: 07.07.2026

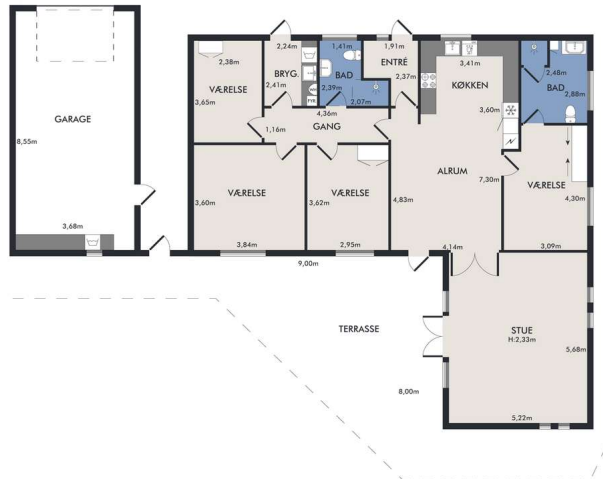

Vejledende plantegning uden ansvar

Plantegning

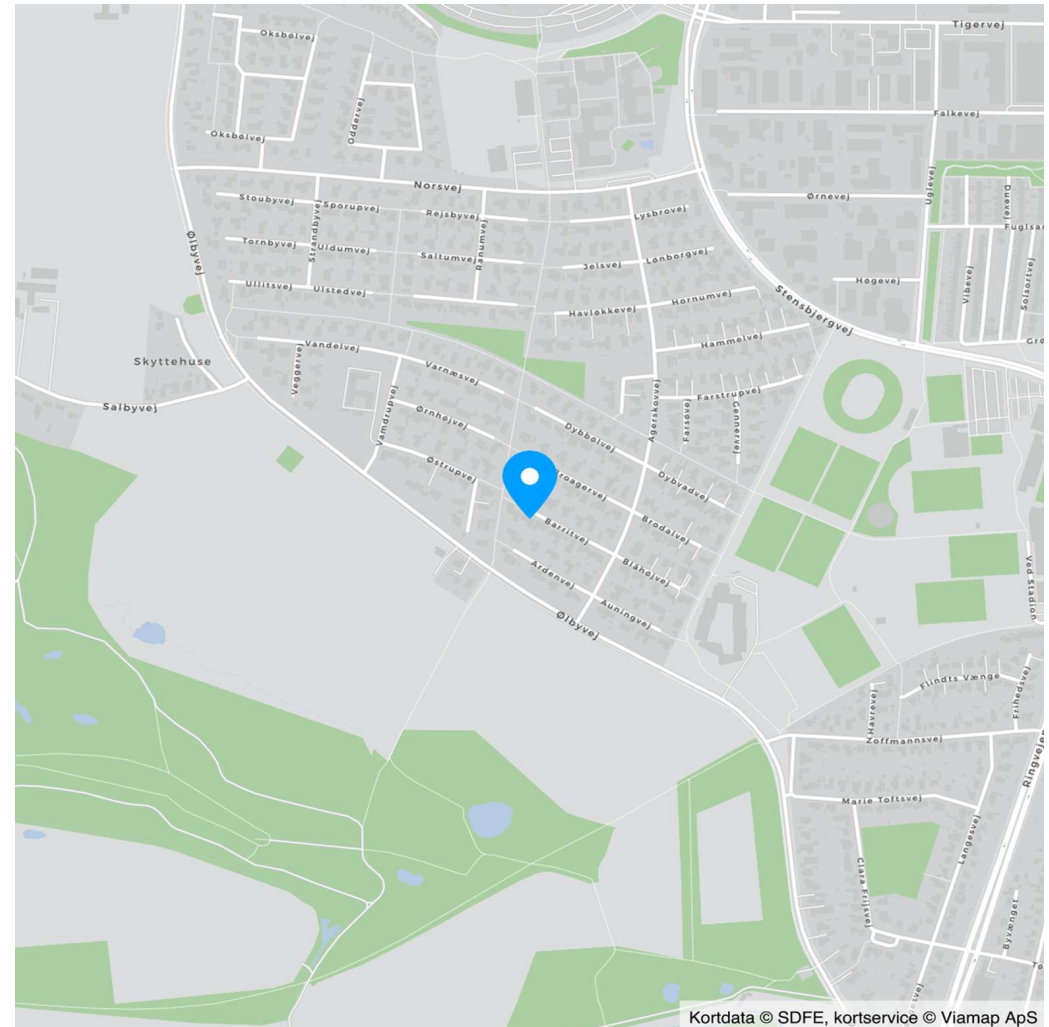

Adresse: Barritvej 11, 4600 Køge
Kontantpris: kr. 6.495.000

Sagsnr.: 150-1916
Ejerudgift/md.: kr. 3.312

Dato: 07.07.2026

Ejendomsdata*:

Ejendommen

Ejendomstype: Villa
Må benyttes til: Beboelse
Kommune: Køge
Matr.nr.: 1hl Gl. Køgegård Hgd., Køge Jorder
BFE-nr.: 5300864
Zonestatus: Byzone
Vej: Offentlig vej
Opført/ombygget år: 1971

Offentlig vurdering og beskatningsgrundlag

Offentlig vurdering pr. 2024
Ejendomsværdi: 3.927.000
Grundværdi: 2.693.000
Grundlag for ejd. værdiskat: 3.141.600
Grundlag for grundskyld: 2.154.400

Arealer**

Grundareal: 746 m²
Boligareal i alt: 152 m²
Øvrige arealer:
Garage: 38 m²

** Læs nærmere om, hvordan arealer opgøres på www.boligejer.dk. Bygningsarealer oplyses ifølge BBR-meddelelsen.

* Flere af oplysningerne vedr. ejendommen, arealer, offentlig vurdering mv. er indhentet fra diverse offentlige registre og kan derfor ikke betragtes som en garanti.

Servitutter, byrder, planer og andre anvendelsesbegrænsninger:

Servitutter

- Nr. 1: 22.05.1969 - Byplanvedtægt nr. 5
- Nr. 2: 02.06.1970 - Dok om bebyggelse, benyttelse mv

Planer

18. Lokalplan 5 - Nørremarken
18A. Kommuneplan 2B09 - Nørremarken

Der henvises desuden til ejendomsdatarapporten.

Tilbehør:

Det er aftalt, at følgende tilstedeværende hårde hvidevarer og løsøre medfølger (fabrikat):

Ovn mrk. AEG, Kogeplade mrk. Siemens, Emhætte mrk. Siemens, Mikroovn mrk. AEG, Køle/fryseskab mrk. LG, Opvaskemaskine mrk. Electrolux, Vaskemaskine mrk. Grundig.

Øvrige tilstedeværende hårde hvidevarer og løsøre medfølger ikke.

Der henvises i øvrigt til ejendommens blad i tingbogen.



Adresse: Barritvej 11, 4600 Køge
Kontantpris: kr. 6.495.000

Sagsnr.: 150-1916
Ejerudgift/md.: kr. 3.312

Dato: 07.07.2026

Forsikringsforhold:

Forsikringspræmien, der indgår i ejerudgiften er baseret på: sælgers aktuelle forsikring hos Lærerstandens Brand-forsikring
Præmien dækker brand- og husejerforsikring, herudover dækkes:
Svamp: Ja Insekt: Ja Rørskade: Ja
Forbehold: Ingen, se policen.

Andre forhold af væsentlig betydning:

Områdeklassificering

Da ejendommen er beliggende i byzone, er ejendommen områdeklassificeret som lettere forurenede. Lettere forurening er forurening, som ligger over et defineret mindstekriterium, men under hvad der er kriterierne for kortlægning som forurenede.

Ejendommens forsyningsmæssige forhold

Årligt varmekonsum:

Udgift kr.: 20.600 Forbrug: 1.724 m³
Udgiften er beregnet i år: 2026

Varmeinstallation: Naturgas

Ejendommens primære varmekilde: Naturgasfyr
Oplysningerne stammer fra: Energimærke

Vand: Alment vandforsyningsanlæg

Kloak: Separatkloakeret: spildevand + delvis tag- og overfladevand

Grundvand - Drikkevandsinteresser

Ejendommen er jf. ejendomsdatarapporten beliggende i et område med drikkevandsinteresser.

Olietank

Køber gøres særligt opmærksom på, at der på ejendommen findes en olietank jf. ejendommens BBR-Meddelelse.

Øvrige udgifter vedrørende ejendommens drift og vedligeholdelse:

Køber gøres opmærksom på, at der vil være udgifter til energi, vand, evt. lovpligtige eftersyn af forsyningsanlæg, evt. andre forbrugsafhængige forhold samt løbende vedligeholdelse, og at disse udgifter ikke fremgår af hverken salgsoptillingens forbrugsafhængige udgifter eller ejerudgifter.

Tilstandsrapport/byggeteknisk gennemgang, elinstallationsrapport og energimærkning:

Tilstandsrapport og andre byggetekniske rapporter: Tilstandsrapport og forsikringsoplysning er under udarbejdelse og skal foreligge, før købsaftale indgås.

Elinstallationsrapport: Der foreligger elinstallationsrapport med forhold karakteriseret "risiko for stød" og "risiko for brand"

Energimærkning: Energimærke D

Adresse: Barritvej 11, 4600 Køge
Kontantpris: kr. 6.495.000

Sagsnr.: 150-1916
Ejerudgift/md.: kr. 3.312

Dato: 07.07.2026

Ejerudgift 1. år:		Pr. år	Kontantbehov ved køb		
Ejendomsværdiskat	kr.	16.022	Kontantpris	kr.	6.495.000
Grundskyld	kr.	11.418	Tinglysningsafgift af skødet	kr.	40.850
Rottebekæmpelse	kr.	207	Halv ejerskifteforsikringspræmie, anslået	kr.	9.000
Grundejerforening, frivillig	kr.	100	I alt	kr.	6.544.850
Renovation	kr.	4.997			
Husforsikning, ansl.	kr.	7.000			
Ejerudgift i alt 1. år	kr.	39.745			

Beregning af brutto/netto på baggrund af standardfinansiering samt særlige oplysninger om finansiering:

Der gøres opmærksom på, at ejendomsmægleren iht. loven ikke må sammenlægge ejendommens ejerudgifter og finansieringsomkostninger. Den angivne brutto/nettoydelse nedenfor omfatter således alene finansieringsomkostninger i henhold til en fiktiv standardfinansiering. Ejerudgiften skal derfor lægges til denne ydelse for at beregne den samlede månedlige boligudgift. Herudover vil der være forbrugsafhængige udgifter. Bemærk at udbetalingens størrelse kan afvige ved indgåelsen af købsaftalen.

Finansieringsomkostninger i henhold til en standardfinansiering:

Udbetaling: 325.000 Brutto **ekskl.** ejerudgift 35.238 md. / 422.862 år. Netto **ekskl.** ejerudgift 28.309 md. / 339.712 år v/26,13 %

Bruttoudgiften er lig med den samlede ydelse forbundet med en standardfinansiering uden fradrag og eksklusiv ejerudgifter, forbrugsafhængige udgifter samt løbende vedligeholdelse.

Nettoudgiften er lig med bruttoudgiften efter fradrag af skattemæssigt fradrag. Bemærk at da der er tale om en standardfinansiering, vil den i visse tilfælde ikke kunne opnås.

Forudsætninger for standardfinansieringen

Standardfinansieringen er udarbejdet ud fra følgende forudsætninger:

Kontant udbetaling på 5 % af den kontante købesum oprundet til nærmeste kr. 5.000 dog minimum kr. 25.000.

Der optages et realkreditlån op til den maksimale lånegrænse for den pågældende ejendomskategori efter lov om realkreditlån og realkreditobligationer m.v. Løbetiden er 30 år. Lånet er et konverterbart obligationslån med fast rente på 4,0 %, der afdrages over hele løbetiden efter annuitetsprincippet. Lånet er baseret på dertil hørende obligationer, hvis kurs er 100 eller nærmeste herunder. Beregningsdato for realkreditlån: 01.06.2026

For restkøbesummen beregnes et boliglån. Lånet har en løbetid på 30 år. Lånet afdrages over hele løbetiden efter annuitetsprincippet. Lånet fastsættes til kurs pari, og renten fastlægges hvert kvartal den 1/2, 1/5, 1/8 og 1/11 som den gennemsnitlige rente af de 6 seneste offentliggjorte måneder i Nationalbankens statistik for nye udlån til boligformål til lønmodtagere m.v. Gennemsnitsrenten oprundes til nærmeste kvarte procent og tillægges 3 procentpoint. Nærværende rente på boliglån er baseret på den gennemsnitlige rente i perioden: 01.10.2025 - 31.03.2026 **Forbehold:** Ingen.

Særlige oplysninger om finansiering: I henhold til lov om formidling af fast ejendom m.v. må ejendomsmægleren ikke udarbejde eller lade udarbejde finansieringsforslag, ligesom ejendomsmægleren ikke må formidle finansiering.

Adresse: Barritvej 11, 4600 Køge
Kontantpris: kr. 6.495.000

Sagsnr.: 150-1916
Ejerudgift/md.: kr. 3.312

Dato: 07.07.2026

Tinglysningsafgiftsreduktion:

I forbindelse med handlens berigtigelse, vil sælgers pant (på nær pant i form af skadesløsbreve og udlæg) blive omdannet til afgiftspantebreve ud fra hovedstolsprincippet. Køber kan herefter anvende afgiftspantebrevene til opnåelse af tinglysningsafgiftsreduktion. Der henvises til ejendommens blad i tingbogen (hæftelsesrubrikken) for nærmere information vedr. størrelsen på købers forventede tinglysningsafgiftsreduktion. Ovenstående gælder dog ikke for pant hvilende på flere ejendomme, hvis den solgte ejendom relaxeres fra pantet, eller såfremt det er fraveget særskilt i handlen.

Sælgers pant til brug for tinglysningsafgiftsreduktion:

Nr. 3: hovedstol kr. 2.361.500

Nr. 4: hovedstol kr. 650.000

Nr. 5: hovedstol kr. 238.500

Gæld udenfor købesummen

Ingen

Grundejerforening

Navn: Nørreremarkens Grundejerforening

Pligt til medlemskab: Nej

Eksisterende sikkerhed: Nej

Ny sikkerhed udstedes: Nej

REAL

Guldkøber[®]

Kom først i køen på boligmarkedet. Skriv dig op i køberkartoteket og få en mail, når nye boliger matcher dine søgekriterier. Vi holder øje med hele boligmarkedet, så du altid får besked - uanset hvor drømmeboligen er sat til salg.

Vælg din finansieringspartner med omhu

Når du skal købe ny bolig, står du ofte overfor et valg af finansieringspartner. Dette valg bør ske på et oplyst grundlag. Start med at tage en uforpligtende snak med specialisterne i Jyske Bank. Så taler du med finansieringspartnere, der tåler sammenligning på priser, service og personlig rådgivning. Tjek selv – det koster ikke noget.

Annonce



Mød holdet bag dit boligsalg

Vi elsker vores arbejde og at hjælpe mennesker godt videre med deres boligdrømme. Vi har en kompetent og jordnær tilgang til mæglerfaget og gør altid en ekstra indsats. Det har afspejlet sig i vores flotte resultater; vi er den ejendomsmægler i Køge der har væksten mest siden vores opstart i 2022. Dertil er vi den mest sælgende ejendomsmægler i Køge og har - nok - markedets bedste set-up i forhold til markedsføring og annoncering.