

REAL



Jenlevej 33, 7100 Vejle

Ejd. type	Villa	Bolig m ²	155
Kontant	1.495.000	Værelser	5
Ejerudgift	1.994	Grund m ²	813
Byggeår	1975	Energimærke	F

Sagsnr. **701-7937**

RealMæglerne Boligbutikken Vejle ApS

Nørrebrogade 5A / 7100 Vejle / Tlf. +45 75727420 / www.realmaeglerne.dk/vejle

Salgsopstilling

Formularens standardtekst er udarbejdet af DE i samarbejde med **Forbrugerrådet Tænk**. Organisationerne har ikke været inde over den konkrete sagsopstillings indhold. Disse er alene angivet af ejendomsmægleren i samråd med sælger.

Adresse: Jenlevej 33, 7100 Vejle
Kontantpris: kr. 1.495.000

Sagsnr.: 701-7937
Ejerudgift/md.: kr. 1.994

Dato: 11.04.2026



Velholdt og charmerende vinkelhus fra 1975 med 155 veludnyttede kvadratmeter. Boligen byder på fire gode værelser samt en rummelig og hyggelig stue med pejs – perfekt til afslapning og samvær. Køkkenet fremstår funktionelt, og badeværelset er velindrettet med både bruseniche, badekar og sauna samt gæstetoilet.

Udendørs venter en skøn, grøn have med masser af plads til leg, ophold og hyggelige stunder på græsplænen. Derudover medfølger en praktisk garage.

Vigtig information:

Der gøres opmærksom på, at en købsaftale, hvis denne alene er underskrevet af køber, er et tilbud til sælger, og at sælger ikke er forpligtet til at acceptere tilbuddet, heller ikke selv om det måtte være i overensstemmelse med udbudsvilkårene.

Medvirkende ejendomsmægler repræsenterer sælger, og kan ikke være rådgiver for begge parter i samme handel. Køber opfordres derfor til at søge egen juridisk, finansiel samt byggeteknisk rådgivning m.v.

Ansvarlig ejendomsmægler: Henrik Grønkjær



Adresse: Jenlevvej 33, 7100 Vejle
Kontantpris: kr. 1.495.000

Sagsnr.: 701-7937
Ejerudgift/md.: kr. 1.994

Dato: 11.04.2026

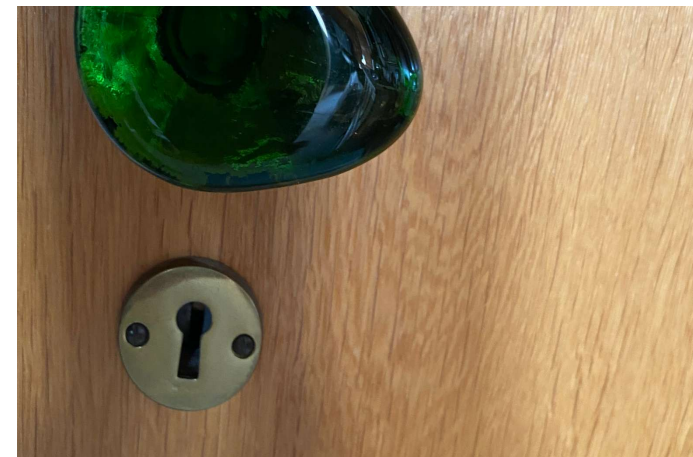
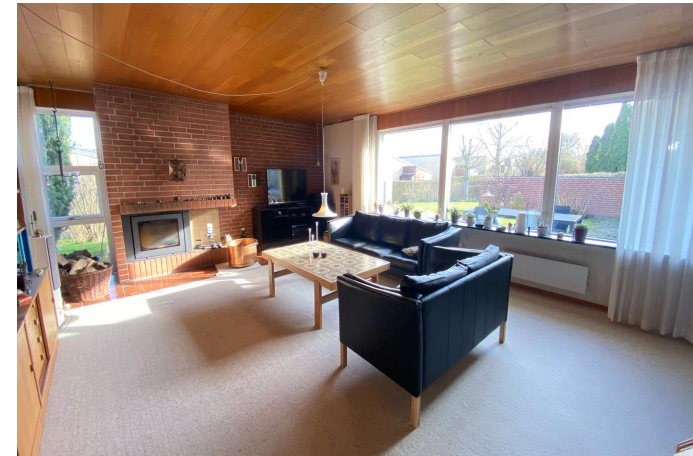



Adresse: Jenlevej 33, 7100 Vejle
Kontantpris: kr. 1.495.000

Sagsnr.: 701-7937
Ejerudgift/md.: kr. 1.994

Dato: 11.04.2026

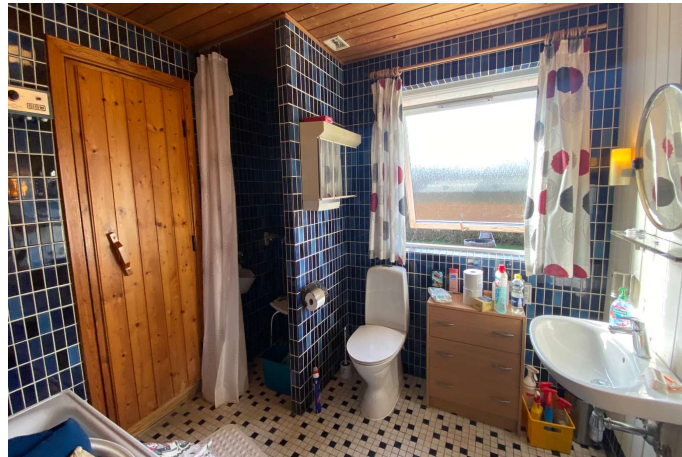



Adresse: Jenlevvej 33, 7100 Vejle
Kontantpris: kr. 1.495.000

Sagsnr.: 701-7937
Ejerudgift/md.: kr. 1.994

Dato: 11.04.2026

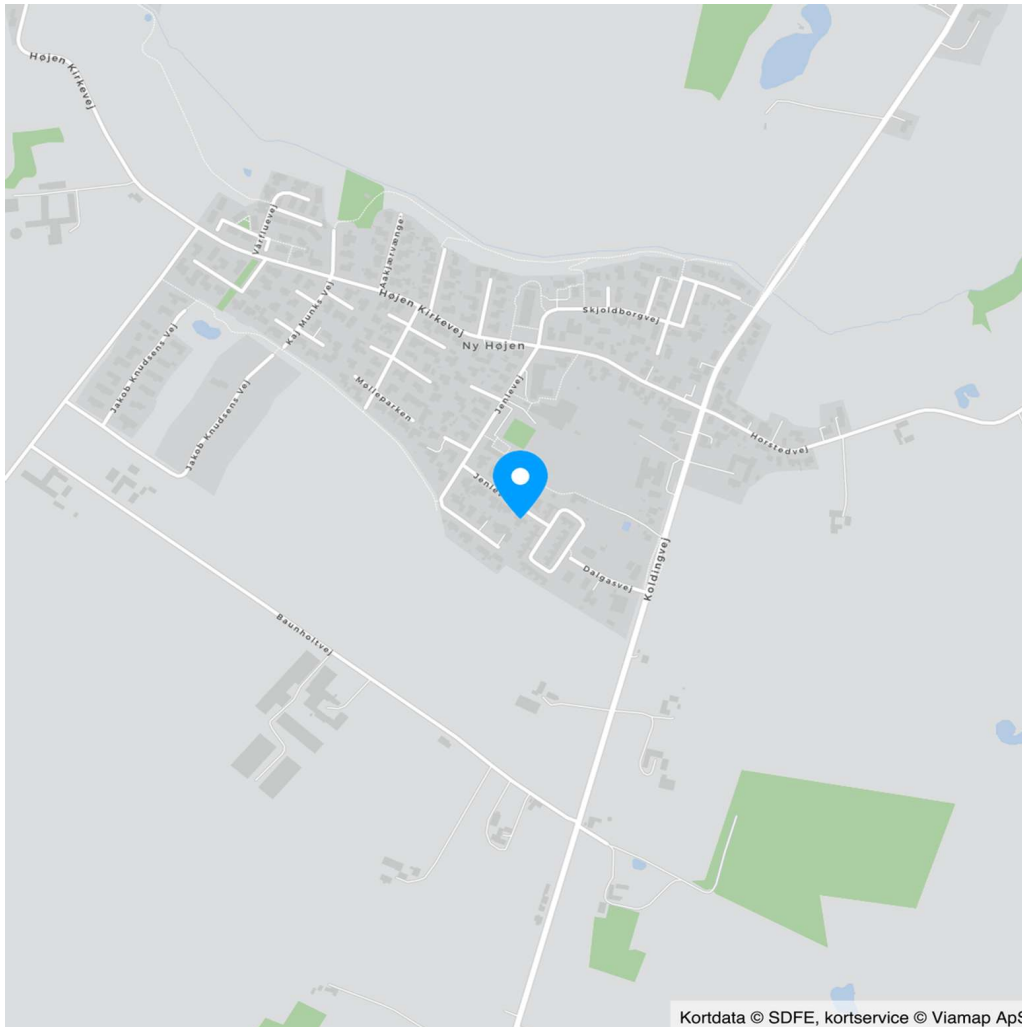

Adresse: Jenlevvej 33, 7100 Vejle
Kontantpris: kr. 1.495.000

Sagsnr.: 701-7937
Ejerudgift/md.: kr. 1.994

Dato: 11.04.2026

Ejendomsdata*:

Ejendommen

Ejendomstype: Villa
Må benyttes til: Helårsbeboelse
Kommune: Vejle
Matr.nr.: 40bd Højen By, Højen
BFE-nr.: 4380235
Zonestatus: Byzone
Vand: Privat vandforsyningsanlæg
Vej: Privat fællesvej
Kloak: Fælleskloakeret: spildevand + tag- og overfladevand
Varmeinstallation: Elvarme
Opført/ombygget år: 1975

Offentlig vurdering og beskatningsgrundlag

Offentlig vurdering pr. 2024
Ejendomsværdi: 1.665.000
Grundværdi: 667.000
Grundlag for ejd. værdiskat: 1.332.000
Grundlag for grundskyld: 533.600

Arealer**

Grundareal: 813 m²
Boligareal i alt: 155 m²
Øvrige arealer:
Garage: 36 m²

** Læs nærmere om, hvordan arealer opgøres på www.boligejer.dk. Bygningsarealer oplyses ifølge BBR-meddelelsen.

* Flere af oplysningerne vedr. ejendommen, arealer, offentlig vurdering mv. er indhentet fra diverse offentlige registre og kan derfor ikke betragtes som en garanti.

Servitutter, byrder, planer og andre anvendelsesbegrænsninger:

Servitutter

- Nr. 1: 16.01.1940 - Dok om kloakering
- Nr. 2: 15.01.1974 - Dok om bebyggelse, benyttelse mv

Planer

Kommuneplan 16.B.1 - Boligområde ved Højen Kirkevej i Ny Højen
Lokalplan Jenlevvej - Retningsplan

Tilbehør:

Det er aftalt, at følgende tilstedeværende hårde hvidevarer og løsøre medfølger (fabrikat):

Komfur (Voss), Emhætte (Thermex), Køleskab (Scandomestic)

Øvrige tilstedeværende hårde hvidevarer og løsøre medfølger ikke.

Der henvises i øvrigt til ejendommens blad i tingbogen.



Adresse: Jenlevej 33, 7100 Vejle
Kontantpris: kr. 1.495.000

Sagsnr.: 701-7937
Ejerudgift/md.: kr. 1.994

Dato: 11.04.2026

Forsikringsforhold:

Forsikringspræmien, der indgår i ejerudgiften er baseret på: sælgers aktuelle forsikring hos Tryg
Præmien dækker brand- og husejerforsikring, herudover dækkes:

Svamp: Ja Insekt: Ja Rørskade: Ja
Forbehold:

Andre forhold af væsentlig betydning:

Der henvises til side 5

Forbrugsafhængige udgifter:

Årligt varmekonsum:

Udgift kr.: 31.600 Forbrug: 18.570 kWh
Udgiften er beregnet i år: 2026

Ejendommens primære varmekilde: Elvarme
Ejendommens supplerende varmekilde: Pejs
Oplysningerne stammer fra: Energimærke

+ 1,0 kløvet rummeter brænde jf. energimærket.

Øvrige udgifter vedrørende ejendommens drift og vedligeholdelse:

Køber gøres opmærksom på, at der vil være udgifter til energi, vand, evt. lovpligtige eftersyn af forsyningsanlæg, evt. andre forbrugsafhængige forhold samt løbende vedligeholdelse, og at disse udgifter ikke fremgår af hverken salgssopstillingens forbrugsafhængige udgifter eller ejerudgifter.

Tilstandsrapport/byggeteknisk gennemgang, elinstallationsrapport og energimærkning:

Tilstandsrapport og andre byggetekniske rapporter: Der foreligger tilstandsrapport med forhold karakteriseret rødt hus og gult hus

Elinstallationsrapport: Der foreligger elinstallationsrapport med forhold karakteriseret "risiko for stød" og "risiko for brand"

Energimærkning: Energimærke F



Adresse: Jenlevej 33, 7100 Vejle
 Kontantpris: kr. 1.495.000

Sagsnr.: 701-7937
 Ejerudgift/md.: kr. 1.994

Dato: 11.04.2026

Ejerudgift 1. år:		Pr. år	Kontantbehov ved køb		
Ejendomsværdiskat	kr.	6.793	Kontantpris	kr.	1.495.000
Grundskyld	kr.	5.603	Tinglysningsafgift af skødet	kr.	10.850
Renovation	kr.	3.966	Halv ejerskifteforsikringspræmie	kr.	9.417
Rottebekæmpelse	kr.	121	Finansiering, herunder kurssikring og bankgarantistillelse mv.,	kr.	7.500
Skorstensfejning	kr.	1.192	købers egne rådgivere, herunder juridiske, finansielle og		
Husforsikring	kr.	6.259	byggetekniske., anslået		
			I alt	kr.	1.522.767
Ejerudgift i alt 1. år		kr.	23.934		

Beregning af brutto/netto på baggrund af standardfinansiering samt særlige oplysninger om finansiering:

Der gøres opmærksom på, at ejendomsmægleren iht. loven ikke må sammenlægge ejendommens ejerudgifter og finansieringsomkostninger. Den angivne brutto/nettoydelse nedenfor omfatter således alene finansieringsomkostninger i henhold til en fiktiv standardfinansiering. Ejerudgiften skal derfor lægges til denne ydelse for at beregne den samlede månedlige boligudgift. Herudover vil der være forbrugsafhængige udgifter. Bemærk at udbetalingens størrelse kan afvige ved indgåelsen af købsaftalen.

Finansieringsomkostninger i henhold til en standardfinansiering:

Udbetaling: 75.000 Brutto **ekskl.** ejerudgift 8.232 md. / 98.782 år. Netto **ekskl.** ejerudgift 6.726 md. / 80.710 år v/24,29 %

Bruttoudgiften er lig med den samlede ydelse forbundet med en standardfinansiering uden fradrag og eksklusiv ejerudgifter, forbrugsafhængige udgifter samt løbende vedligeholdelse.

Nettoudgiften er lig med bruttoudgiften efter fradrag af skattemæssigt fradrag. Bemærk at da der er tale om en standardfinansiering, vil den i visse tilfælde ikke kunne opnås.

Forudsætninger for standardfinansieringen

Standardfinansieringen er udarbejdet ud fra følgende forudsætninger:

Kontant udbetaling på 5 % af den kontante købesum oprundet til nærmeste kr. 5.000 dog minimum kr. 25.000.

Der optages et realkreditlån op til den maksimale lånegrænse for den pågældende ejendomskategori efter lov om realkreditlån og realkreditobligationer m.v. Løbetiden er 30 år. Lånet er et konverterbart obligationslån med fast rente på 4,0 %, der afdrages over hele løbetiden efter annuitetsprincippet. Lånet er baseret på dertil hørende obligationer, hvis kurs er 100 eller nærmeste herunder. Beregningsdato for realkreditlån: 25.03.2026

For restkøbesummen beregnes et boliglån. Lånet har en løbetid på 30 år. Lånet afdrages over hele løbetiden efter annuitetsprincippet. Lånet fastsættes til kurs pari, og renten fastlægges hvert kvartal den 1/2, 1/5, 1/8 og 1/11 som den gennemsnitlige rente af de 6 seneste offentliggjorte måneder i Nationalbankens statistik for nye udlån til boligformål til lønmodtagere m.v. Gennemsnitsrenten oprundes til nærmeste kvarte procent og tillægges 3 procentpoint. Nærværende rente på boliglån er baseret på den gennemsnitlige rente i perioden: 01.07.2025 - 31.12.2025

Særlige oplysninger om finansiering: I henhold til lov om formidling af fast ejendom m.v. må ejendomsmægleren ikke udarbejde eller lade udarbejde finansieringsforslag, ligesom ejendomsmægleren ikke må formidle finansiering.



Adresse: Jenlevej 33, 7100 Vejle
Kontantpris: kr. 1.495.000

Sagsnr.: 701-7937
Ejerudgift/md.: kr. 1.994

Dato: 11.04.2026

Tinglysningsafgiftsreduktion:

I forbindelse med handlens berigtigelse, vil sælgers pant (på nær pant i form af skadesløsbreve og udlæg) blive omdannet til afgiftspantebreve ud fra hovedstolsprincippet. Køber kan herefter anvende afgiftspantebrevene til opnåelse af tinglysningsafgiftsreduktion. Der henvises til ejendommens blad i tingbogen (hæftelsesrubrikken) for nærmere information vedr. størrelsen på købers forventede tinglysningsafgiftsreduktion. Ovenstående gælder dog ikke for pant hvilende på flere ejendomme, hvis den solgte ejendom relaxeres fra pantet, eller såfremt det er fraveget særskilt i handlen.

Gæld udenfor købesummen:

Andre forhold af væsentlig betydning

Oplysning om foreløbige ejendomsskatter

Ejendomsværdi, grundværdi og tilhørende beskatningsgrundlag oplyst i salgsoptillingen er foreløbige værdier fastsat af Vurderingsstyrelsen til brug for foreløbig boligbeskatning. Ejendomsværdiskat samt grundskyld i salgsoptillingens ejerudgifter er beregnet ud fra de foreløbige beskatningsgrundlag og er dermed ligeledes foreløbigt ansat.

Når de endelige værdier er fastsat, vil beskatningen blive efterreguleret via forskuds-/årsopgørelsen. Eventuelle afvigelser fra de i salgsoptillingen angivne værdier og ejendomsskatter, hvad enten dette måtte være i op- eller nedadgående retning er sælger og sælgers ejendomsmægler uvedkommende.

Køber henvises til egen rådgiver for vejledning om konsekvenserne af ovenstående vedr. den foreløbige beskatning.

Områdeklassificeret forurening

Ejendommen er områdeklassificeret som lettere forurenede, eftersom ejendommen er beliggende i byzone. Lettere forurening er forurening, som ligger under kriterierne for kortlægning som forurenede, men over et defineret mindste kriterium. Der er forespurgt hos Region Syd, om der er konstateret forurening og der foreligger et negativt svar, som medfølger købsaftalen.

Planforhold

Der gøres opmærksom på at ejendommen ligger i et område der reguleres efter en kommuneplan, lokalplan, varmeplan og spildevandsplan.

Kloakering

Der gøres opmærksom på, at jf. ejendomsdatarapporten er ejendommen beliggende indenfor en spildevandsplan hvilket betyder, at regnvand og spildevand skal separeres. Tidspunkt og udgifter hertil er sælger og medvirkende ejendomsmægler ukendt.

Afvigelser fra BBR

Der gøres opmærksom på, at der er uoverensstemmelser mellem BBR og de faktiske forhold jf.

tilstandsrapport. Der er en mindre afvigelse i det bebygget areal og samlet boligareal.

Tinglyste hæftelser:

Pantebrev lyst stort kr. 450.000 jf. tingbogsattest pr. d. 07.04.2026

REAL

Guldkøber[®]

Kom først i køen på boligmarkedet. Skriv dig op i køberkartoteket og få en mail, når nye boliger matcher dine søgekriterier. Vi holder øje med hele boligmarkedet, så du altid får besked - uanset hvor drømmeboligen er sat til salg.

Vælg din finansieringspartner med omhu

Når du skal købe ny bolig, står du ofte overfor et valg af finansieringspartner. Dette valg bør ske på et oplyst grundlag. Start med at tage en uforpligtende snak med specialisterne i Jyske Bank. Så taler du med finansieringspartnere, der tåler sammenligning på priser, service og personlig rådgivning. Tjek selv – det koster ikke noget.

Annonce



Mød holdet bag dit boligsalg

Velkommen til RealMæglerne Boligbutikkerne i Vejle og Jelling!

VI SÆLGER BOLIGER - VI SAMLER IKKE PÅ DEM!

Vi er et ungt dynamisk team, der med stor kompetence og erfaring vil gøre alt for at sælge netop din bolig. Vi er altid villige til at hjælpe og er aldrig længere væk end et telefonopkald. Vi er ikke den største ejendomsmægler i Vejle og opland, men vi bestræber os på, at være den bedste målt på antallet af tilfredse kunder.

Vi har Danmarks eneste køberkartotek med GULDkøbere, der står klar til at købe.

Vi glæder os til at møde dig.