

ENERGIMÆRKNINGSRAPPORT

ENERGIMÆRKE OG FORSLAG TIL ENERGIFORBEDRINGER

Frederikssundsvej 215
2700 Brønshøj

DIN BYGNING HAR
ENERGIMÆRKE

C

Du betaler hvert år **43.300 kr.**
mere, end du behøver i energjudgifter*

ENERGIKONSULENTENS BEDSTE ANBEFALINGER

- 1** Isolering af brugsvandsrør og cirkulationsledning op til 60 mm
 Årlig besparelse: 3.500 kr.
 Investering: 5.200 kr.
- 2** Isolering af varmfordelingsrør op til minimum 60 mm
 Årlig besparelse: 900 kr.
 Investering: 9.000 kr.
- 3** Isolering af etageadskillelse mod opvarmet kælder til i alt 150 mm
 Årlig besparelse: 4.000 kr.
 Investering: 30.600 kr.

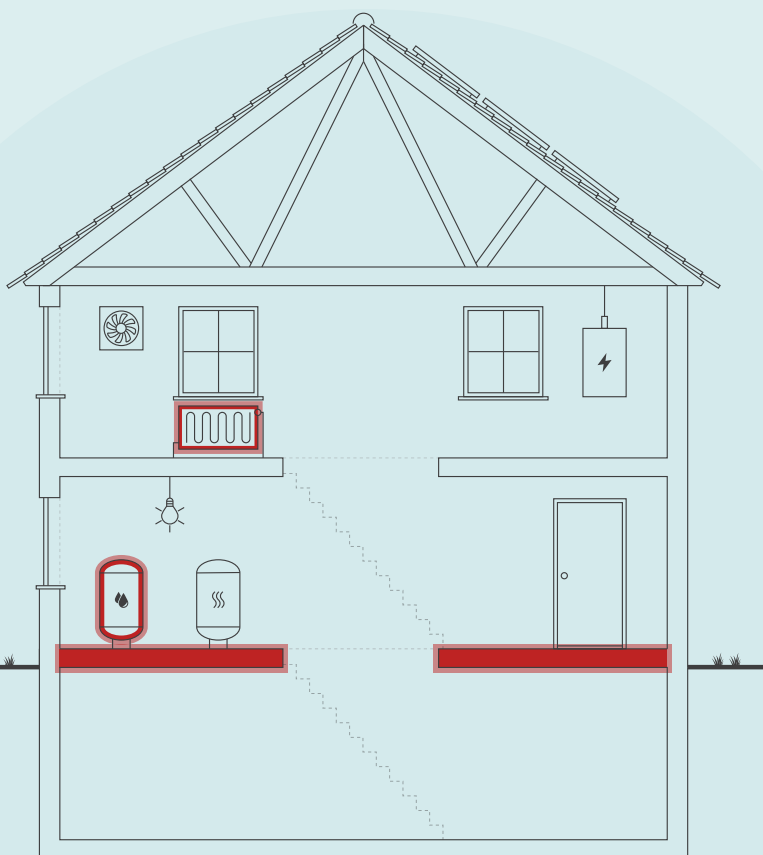

Skitsen illustrerer en generisk bygning, baseret på bygningens karaktertræk. Ikonforklaring kan ses under afsnittet IKONFORKLARING.

BYGNINGENS ENERGIFORBRUG*

	I DAG	EFTER RENTABLE TILTAG	DU SPARER ÅRLIGT
Fjernvarme	53.300 kr.	35.400 kr.	17.900 kr.
El til andet	28.100 kr.	17.000 kr.	11.100 kr.
Overskud fra solceller	0 kr.	-14.300 kr.	14.300 kr.
Samlet energjudgift	81.400 kr.	38.100 kr.	43.300 kr.
Samlet CO ₂ -udledning	6,85 ton	2,90 ton	3,96 ton

* Tallene er baseret på en standardiseret brug af bygningen. Se siden: FORMÅLET MED ENERGIMÆRKNINGEN.

FORBEDRING AF ENERGIMÆRKET VED GENNEMFØRSEL AF ALLE RENTABLE FORSLAG:



Adresse

Frederikssundsvej 215
2700 Brønshøj

Energimærkningsnummer

311673565

Gyldighedsperiode

14. april 2023 - 14. april 2033

Udarbejdet af

Promana A/S
CVR-nr.: 10001560

På denne side får du hjælp til at igangsætte de energiforbedringer, som energikonsulenten har fremhævet. Du kan sammenligne tiltagene på tværs af økonomi, klima og praktiske forhold, ligesom der til hvert forslag er en trinvis guide til at komme i gang med energiforbedringerne.

På de følgende sider i rapporten finder du detaljeret information om energikonsulentens forbedringsforslag.

ISOLERING AF BRUGSVANDSRØR OG CIRKULATIONSLEDNING OP TIL 60 MM

- 1 Find en håndværker eller anden relevant fagperson som kan hjælpe dig med planlægning og udførelse af din energiforbedring.
- 2 På Spareenergi.dk kan du få inspiration til energiforbedringen om "Isolering af rør til varmt vand"
- 3 Læs mere om den konkrete energiforbedring på www.spareenergi.dk/isolering-af-roer-til-varmt-vand
- 4 Indhent et eller flere tilbud på energiforbedringen, udvælg den løsning, der passer dig bedst, og begynd din energiforbedring.



Besparelse
3.500 kr./årligt



CO₂-reduktion
340 kg./årligt



Investering
5.200 kr.



Renoveringstid
Op til 2 dage

ISOLERING AF VARMEFØRDELINGSRØR OP TIL MINIMUM 60 MM

- 1 Find en håndværker eller anden relevant fagperson som kan hjælpe dig med planlægning og udførelse af din energiforbedring.
- 2 På Spareenergi.dk kan du få inspiration til energiforbedringen om "Isolering af varmerør"
- 3 Læs mere om den konkrete energiforbedring på www.spareenergi.dk/isolering-af-varmeroer
- 4 Indhent et eller flere tilbud på energiforbedringen, udvælg den løsning, der passer dig bedst, og begynd din energiforbedring.



Besparelse
900 kr./årligt



CO₂-reduktion
80 kg./årligt



Investering
9.000 kr.



Renoveringstid
Op til 2 dage

ISOLERING AF ETAGEADSKILLELSE MOD UOPVARMET KÆLDER TIL I ALT 150 MM

- 1 Find en håndværker eller anden relevant fagperson som kan hjælpe dig med planlægning og udførelse af din energiforbedring.
- 2 På Spareenergi.dk kan du få inspiration til energiforbedringen om "Isolering af gulv over uopvarmet kælder"
- 3 Læs mere om den konkrete energiforbedring på www.spareenergi.dk/isolering-af-gulv-over-uopvarmet-kaelder
- 4 Indhent et eller flere tilbud på energiforbedringen, udvælg den løsning, der passer dig bedst, og begynd din energiforbedring.



Besparelse
4.000 kr./årligt



CO₂-reduktion
397 kg./årligt



Investering
30.600 kr.



Renoveringstid
Fra 2 dage til 1 uge

ENERGIPRISER

Svingende energipriser har ikke betydning for bygningens energimærke, men har indflydelse på energiøkonomien anført på forsiden. Nogle energimærker er udarbejdet i perioder, hvor energipriserne har været betydeligt højere end andre. Ved høje energipriser kan værdien af besparelsesforslag blive større, hvilket betyder, at det kan give økonomisk mening at gennemføre flere forslag.

HJÆLP TIL GENNEMFØRELSE AF ENERGIBESPARELSER OG RÅD OM FINANSIERING

Energikonsulenten kan fortælle dig, hvilke forudsætninger der ligger til grund for de enkelte forbedringsforslag. På spareenergi.dk kan du læse mere om energirenoveringer og finde inspiration og hjælp til at igangsætte en energirenovering. Find f.eks. Bygningsguiden, hvor vi har samlet viden om de mest almindelige hustyper i Danmark – så du kan få overblik over, hvordan man opnår en bedre bolig, der både er energieffektiv, har et godt indeklima og er tidssvarende.

Kontakt din bank: Flere banker tilbyder klima- og energieffektiviseringslån med lav rente. Ring til din bank og hør hvad de kan tilbyde.

Adresse

Frederikssundsvej 215
2700 Brønshøj

Energimærkningsnummer

311673565

Gyldighedsperiode

14. april 2023 - 14. april 2033

Udarbejdet af

Promana A/S
CVR-nr.: 10001560

På denne side kan du sammenligne økonomi og klimaeffekt for alle rapportens forbedringsforslag.

SIDE 3 - BILAG

RENTABLE RECOVERINGSFORSLAG			
RECOVERINGSFORSLAG	ÅRLIG BESPARELSE*	INVESTERING	REDUKTION I ÅRLIGT UDLEDT CO ₂
MASSIVE YDERVÆGGE Udvendig efterisolering af massive ydervægge med 200 mm	9.600 kr.	299.400 kr.	955 kg CO ₂
ETAGEADSKILLELSE Isolering af etageadskillelse mod uopvarmet kælder til i alt 150 mm	4.000 kr.	30.600 kr.	397 kg CO ₂
VARMERØR Isolering af varmfordelingsrør op til minimum 60 mm	900 kr.	9.000 kr.	80 kg CO ₂
VARMTVANDSRØR Isolering af brugsvandsrør og cirkulationsledning op til 60 mm	3.500 kr.	5.200 kr.	340 kg CO ₂
SOLCELLER Montage af nye solceller, Monokrystaliske silicium, 12 kW	25.300 kr.	212.200 kr.	2.183 kg CO ₂
ANDRE FORSLAG DER KAN VÆRE RENTABLE, HVIS DE UDFØRES SAMMEN MED ANDRE RECOVERINGER			
LOFTRUM Isolering af loftslem til i alt 300 mm	100 kr.		9 kg CO ₂
UDNYTTET TAGRUM Isolering af skråvægge til i alt 350 mm.	600 kr.		53 kg CO ₂
UDNYTTET TAGRUM Isolering af hanebåndsloft til i alt 300 mm.	1.100 kr.		102 kg CO ₂
FACAEVINDUER Udskiftning af vinduer og døre til trelags energirude	7.600 kr.		751 kg CO ₂

* Tallene er baseret på en standardiseret brug af bygningen. Se siden: FORMÅLET MED ENERGIMÆRKNINGEN.

Adresse

Frederikssundsvej 215
2700 Brønshøj

Energimærkningsnummer

311673565

Gyldighedsperiode

14. april 2023 - 14. april 2033

Udarbejdet af

Promana A/S
CVR-nr.: 10001560

FORMÅLET MED ENERGIMÆRKNINGEN

Energimærkning af bygninger har to formål: Mærkningen synliggør bygningens beregnede energibehov og er derfor en form for varedeklaration, når en bygning sælges eller udlejes. På baggrund af det beregnede energibehov tildeles boligen en karakter på energimærkningskalaen fra A2020 til G.

Rapporten giver et overblik over de energimæssige forbedringer af bygningen, som er rentable at gennemføre eller kan være rentable, hvis de udføres sammen med andre renoveringer. Rapporten beskriver hvad forbedringerne går ud på, hvad de koster at gennemføre, hvor meget energi og CO2 man sparer, og hvor stor besparelse der kan opnås på el- og varmeregninger ud fra det beregnede energibehov.

DERFOR SKAL DU GENNEMFØRE ENERGIFORBEDRINGER:



BEDRE INDEKLIMA

Energiforbedringer kan have en positiv betydning for indeklimaet.



VARMERE OVERFLADER

Bygningen bliver bedre til at holde på varmen, så det er muligt at udnytte flere områder i bygningen, der før var for kolde.



ØGET KOMFORT

Det bliver nemmere at opretholde den rette temperatur i bygning, så den bliver rarere at være i.



MINDRE TRÆK

Bygningen bliver tættere, så det ikke længere trækker fra de steder, hvor brugerne før var generet af kulde og træk.

Det beregnede energibehov er en ret præcis indikator for bygningens energimæssige kvalitet – i modsætning til det faktiske forbrug, som naturligvis er stærkt afhængigt både af vejret og af de vaner, som bygningens brugere har. Nogle sparer på varmen, mens andre fyrer for åbne vinduer eller bruger store mængder varmt vand.

For at kunne sammenligne bygningers energimæssige kvalitet, beregnes bygningens beregnede energibehov ud fra en række standardantagelser for vej, familiestørrelse, indendørstemperatur, adfærd m.v. Nedenfor ses de mest centrale antagelser for det beregnede energibehov.

FIRE ÅRSAGER TIL AT BYGNINGENS FAKTISKE VARMEREGNING KAN AFVIGE FRA DET BEREGNEDNE ENERGIBEHOV I RAPPORTEN:



BRUG AF BYGNINGEN

Der antages en gennemsnitlig anvendelse af bygningen ift. brugere, drift og apparater. Det faktiske varmeforbrug kan afvige, hvis bygningen har et andet brugsmønster.



INDENDØRSTEMPERATUR

Der antages en konstant opvarmning af bygningen til 20°C. Den faktiske varmeregning kan afvige hvis brugerne ønsker en højere eller lavere temperatur.



VARMTVANDSFORBRUG

Der antages et gennemsnitligt forbrug af varmt vand relativt til bygningens størrelse. Den faktiske varmeregning kan afvige, hvis brugerne bruger mere eller mindre varmt vand.



VEJRFORHOLD

Der antages gennemsnitlige vejrforhold. Den faktiske varmeregning kan afvige, hvis vinteren er særlig varm eller kold.

Adresse

Frederikssundsvej 215
2700 Brønshøj

Energimærkningsnummer

311673565

Gyldighedsperiode

14. april 2023 - 14. april 2033

Udarbejdet af

Promana A/S
CVR-nr.: 10001560



BYGNINGSBESKRIVELSE / Hovedbygning

ADRESSE Frederikssundsvej 215, 2700 Brønshøj		BBR NR. 101-161889-1	BFE NR. 6006266
BYGNINGENS ANVENDELSE I FØLGE BBR Sundhedscenter, lægehus, fødeklinik mv. (433)			OPFØRELSESÅR 1923
ÅR FOR VÆSENTLIG RENOVERING Ikke angivet	VARMEFORSYNING Fjernvarme	SUPPLERENDE VARME Ingen	BOLIGAREAL I BBR 160 m ²
OPVARMET BYGNINGSAREAL 500 m ²	HERAF TAGETAGE OPVARMET 0 m ²	HERAF KÆLDERETAGE OPVARMET 0 m ²	ERHVERVSAREAL I BBR 370 m ²



ENERGIMÆRKE



ENERGIMÆRKE EFTER RENTABLE BESPARELSESFORSLAG



ENERGIMÆRKE EFTER ALLE BESPARELSESFORSLAG

BYGNINGENS BEREGNEDE ENERGIBEHOV

Opvarmning

FORSYNINGSFORM Fjernvarme	VARMEBEHOV I kWh 64.060	OMREGNET TIL ENERGIENHED FOR FORSYNINGSFORM 64,06 MWh fjernvarme
------------------------------	----------------------------	---

Andre energibehov

EL TIL ANDET*	kWh
El til bygningsdrift	4.219
El til forbrug	9.441

*El til bygningsdrift er det elforbrug, der i beregningen går til installationer, f.eks. varmfordelingspumper, ventilation mv. El til forbrug dækker over et standardiseret, gennemsnitligt elforbrug til f.eks. hvidevarer, tv mv. El til forbrug påvirker ikke energimærkekarakteren, men den varme der afgives fra elforbrugende udstyr reducerer bygningens beregnede varmebehov.

Adresse

Frederikssundsvej 215
2700 Brønshøj

Energimærkningsnummer

311673565

Gyldighedsperiode

14. april 2023 - 14. april 2033

Udarbejdet af

Promana A/S
CVR-nr.: 10001560

ANVENDTE ENERGIPRISER INKL. AFGIFTER VED BEREGNING AF BESPARELSER

Anvendte energipriser ved beregning af energibesparelserne i denne rapport:

Fjernvarme

653 kr. pr. MWh

Fast afgift: 11.387 kr. pr. år

Elektricitet til andet end opvarmning

2,05 kr. pr. kWh

Til beregning af rapportens forbedringsforslag er der anvendt estimerede priser, der kan variere en del fra aktuelle tilbudspriser, afhængig af både regionale forhold og valg af leverandør.

Overlagspriserne i denne beregning indeholder både materialepris, timeløn, moms og afgifter. Eventuelle udgifter til løbende drift og vedligehold er ikke indeholdt.

Alle anvendte priser er inkl. moms og afgifter.

Til beregning af rapportens forbedringsforslag er der anvendt estimerede priser, der kan variere en del fra aktuelle tilbudspriser, afhængig af både regionale forhold og valg af leverandør.

Overlagspriserne i denne beregning indeholder både materialepris, timeløn, moms og afgifter. Eventuelle udgifter til løbende drift og vedligehold er ikke indeholdt.

Alle anvendte priser er inkl. moms og afgifter.

OPLYST FORBRUG INKL. MOMS OG AFGIFTER

Denne rapport indeholder oplysninger omkring det faktiske forbrug, som energikonsulenten har indhentet ved udførelsen af energimærket. Oplysningerne om det faktiske forbrug kan ses under afsnittet OPLYST ENERGIFORBRUG.

FORBEHOLD FOR PRISER PÅ INVESTERING I ENERGIBESPARELSE

Energimærkets besparelsesforslag er baseret på energikonsulentens erfaring og vurdering. Før energibesparelsesforslagene iværksættes, bør der altid indhentes tilbud fra flere leverandører, da de angivne priser alene skal betragtes som vejledende. Desuden bør det undersøges om energiforbedringen kræver myndighedsgodkendelse.

Årligt abonnement for salg af el bør undersøges nærmere, da dette variere meget på det frie el marked.

For en konkret vurdering af ejendommens isoleringsmæssige tilstand, skal der udføres destruktive indgreb i klimaskærmen.

FIRMA

Firmanummer: 600489

CVR-nummer: 10001560

Promana A/S

Kobbervej 8

2730 Herlev

www.promana.dk

jbc@promana.dk

tlf. 51358681

Ved energikonsulent
Jimmy Bruun Clausen

RAPPORTENS GYLDIGHED

Gyldig fra 14. april 2023 til den 14. april 2033

KLAGEMULIGHEDER

Tror du, der er fejl i rapporten, eller ønsker du at klage over energimærkningen, skal du rette henvendelse til det certificerede energimærkningsfirma, der har udarbejdet mærkningen.

Ejeren af bygningen eller enheden kan klage. Klagen skal være modtaget hos det certificerede energimærkningsfirma, senest:

- 1 år efter energimærkningsrapportens dato, eller
- 1 år efter bygningens overtagelsesdag, som er aftalt mellem sælger og køber, hvis bygningen efter indberetningen af energimærkningsrapporten har fået ny ejer - dog senest 6 år efter energimærkningsrapportens datering.

Reglerne om klageadgang står i gældende bekendtgørelse om energimærkning af bygninger. Klik ind på linket og læs mere om, hvordan du indgiver en klage.

www.ens.dk/ansvarsomraader/energimaerkning-af-bygninger/klagevejledning

Det certificerede energimærkningsfirma behandler klagen og bør meddele sin skriftlige afgørelse af klagen inden for 4 uger.

Adresse

Frederikssundsvej 215
2700 Brønshøj

Energimærkningsnummer

311673565

Gyldighedsperiode

14. april 2023 - 14. april 2033

Udarbejdet af

Promana A/S
CVR-nr.: 10001560

DESTRUKTIVE UNDERSØGELSER

Der er i forbindelse med bygningsbesigtigelsen ikke givet tilladelse til at foretage destruktive undersøgelser. Oplysning om isolering beror derfor på energikonsulentens skøn, tegningsmateriale og byggeskik.

BEHANDLING AF OPLYSNINGER

Energistyrelsen er ansvarlig for behandlingen af oplysninger om bygningen, herunder offentliggørelse af energimærkningsrapporten. Du kan læse mere om reglerne, samt hvordan vi behandler oplysninger på vores hjemmeside.

www.ens.dk/ansvarsomraader/energimaerkning-af-bygninger/lovgivning-om-energimaerkning

Adresse

Frederikssundsvej 215
2700 Brønshøj

Energimærkningsnummer

311673565

Gyldighedsperiode

14. april 2023 - 14. april 2033

Udarbejdet af

Promana A/S
CVR-nr.: 10001560

Ejendommen er opført i 1923 og løbene renoveret. Der kan dog stadig udføres nogle gode energiokonomiske rentable forbedringer.

Beregningerne er foretaget på baggrund af opmåling, et fagligt skøn og oplysninger fra ejendommens inspektør ved besigtigelsen - der forelå relevant tegningsmateriale til at fastslå isoleringsforhold - der er ikke foretaget destruktive indgreb for kontrol af lukkede konstruktioner.

Nogle konstruktioner er skjulte, og tegningsmaterialet beskriver ikke konstruktionernes isolering fuldt ud. Derfor er enkelte af de eksisterende konstruktioner anslåede.

Der var under besigtigelsen adgang til kælderen, erhvervslokaler og loftrum. Der var ikke adgang til boliger.

KOMMENTARER TIL BYGNINGSBESKRIVELSEN

Det registrerede areal svarer fint overens med oplysningerne i BBR.

Adresse

Frederikssundsvej 215
2700 Brønshøj

Energimærkningsnummer

311673565

Gyldighedsperiode

14. april 2023 - 14. april 2033

Udarbejdet af

Promana A/S
CVR-nr.: 10001560

På de følgende sider kan du se en detaljeret beskrivelse af energitilstanden af din bygning, energikonsulentens forslag til energiforbedringer og tilhørende energiløsninger.

Nogle forbedringsforslag er rentable. Det betyder, at du sparer mere på dit energiforbrug inden for energiforbedringens levetid, end energiforbedringen koster at gennemføre.

De rentable forslag fremgår med en investeringspris.

Nogle forbedringsforslag kan med fordel overvejes ved renoveringer, eller hvis der er bygningsdele, der alligevel skal udskiftes. Investeringsprisen til forbedringsforslag ved renovering, er ikke angivet da investeringen vil afhænge af den konkrete renovering, som skal ske i forbindelse med besparelsesforslaget.

TAG OG LOFT

LOFTRUM

STATUS

Loftslem til uopvarmet tagrum er uisoleret og ikke tætsluttende.

RENOVERINGSFORSLAG

Isolering af loftslem til i alt 300 mm ved montage af ekstra lem over stige. alternativt anbefales det at udskifte eksisterende loftslem til en ny, der er tætsluttende.

ÅRLIG BESPARELSE

100 kr.

INVESTERING

UDNYTTET TAGRUM

STATUS

Hanebåndsloft (spidsloft) er isoleret med 170 mm mineraluld. Isoleringen er enkelte steder nedtrådt el. dårligt udlagt.

Skråvægge/mansard i tagetagen er skønnet isoleret med 150 mm mineraluld. Konstruktions- og isoleringsforhold er skønnet ud fra renoveringstidspunkt.

RENOVERINGSFORSLAG

Isolering af skråvægge til i alt 350 mm isolering. Evt. udskiftning af taget, anden renovering af tagetagen eller evt. udførelse af ny dampspærre og udbedring af utætheder skal tillægges overslagsprisen for isoleringsarbejdet.

ÅRLIG BESPARELSE

600 kr.

INVESTERING

RENOVERINGSFORSLAG

Isolering af hanebåndsloft til i alt 300 mm. Inden Isolering af loft igangsættes skal det undersøges nærmere om de eksisterende konstruktioner er tilstrækkelig tætte. Evt. udførelse af ny dampspærre eller udbedring af utætheder skal tillægges de anførte overslagspriser. Evt. etablering af gangbro eller hævning af eksisterende gangbro eller gulvbrædder i tagrummet skal også tillægges overslagsprisen.

ÅRLIG BESPARELSE

1.100 kr.

INVESTERING

Adresse

Frederikssundsvej 215
2700 Brønshøj

Energimærkningsnummer

311673565

Gyldighedsperiode

14. april 2023 - 14. april 2033

Udarbejdet af

Promana A/S
CVR-nr.: 10001560

YDERVÆGGE

MASSIVE YDERVÆGGE

STATUS

Ydervægge består af 36 cm massiv teglvæg.
Konstruktionstykkelse er målt ved vindue. Isoleringsforholdet er skønnet ud fra dette.

RENOVERINGSFORSLAG

Udvendig efterisolering med 200 mm isolering på massive ydervægge. Den udvendige efterisolering afsluttes med en facadepudsløsning eller en hertil godkendt pladebeklædning. Vinduerne skal muligvis flyttes med ud i facaderne eller alternativt udskiftes helt i forbindelse hermed. En udvendig isoleringsløsning sikrer optimal kuldebroafbrydelse. Facadernes udseende ændres dog markant, og det skal forinden arbejdet igangsættes undersøges, om lokale bestemmelser evt. hindrer en sådan ændring i bygningens udseende.

ÅRLIG BESPARELSE

9.600 kr.

INVESTERING

299.400 kr.

LETTE YDERVÆGGE

STATUS

Kvistflunke i mansardtag og ydervægge i taglejligheder er udført som let konstruktion med beklædning ud- og indvendig. De er skønnet isoleret med 100 mm.

VINDUER, OVENLYS OG DØRE

FACADEVINDUER

STATUS

Vinduerne er primært monteret med tolags termorude, nogle af vinduerne i stueetage er udskiftet til tolags energirude.

RENOVERINGSFORSLAG

Vinduer og yderdøre som ikke er monteret med energiruder udskiftes til nye med trelags energiruder, varm kant og kryptongas.

ÅRLIG BESPARELSE

7.600 kr.

INVESTERING

YDERDØRE

STATUS

Glasdøre, er monteret med blandet typer glas der er 1 lag glas. tolags termorude og tolags energirude.

Massiv yderdør med isolerede fyldninger og beklædning på begge sider.

Adresse

Frederikssundsvej 215
2700 Brønshøj

Energimærkningsnummer

311673565

Gyldighedsperiode

14. april 2023 - 14. april 2033

Udarbejdet af

Promana A/S
CVR-nr.: 10001560

GULVE

ETAGEADSKILLELSE

STATUS

Etageadskillelse mod uopvarmet kælder er udført som lukket bjælkekonstruktion. Etageadskillelsen er med lerindskud. Gulve er udført i træ og loft i kælder er pudset.

RENOVERINGSFORSLAG

Isolering af uisoleret gulv mod uopvarmet kælder med 250 mm isolering. Montering af nedhængt loft i kælder på underside af etageadskillelse udført af træ/bjælker. Der udføres effektiv dampspærre og afsluttes med godkendt beklædning. Det er vigtigt at have fokus på at rumhøjden ikke gøres lavere end bygningsreglementets krav herfor. Efter isoleringen af etageadskillelsen vil temperaturen i kælderen blive lavere. Herved øges risikoen for fugtproblemer, hvis der ikke ventileres. Det anbefales at etablere udeluftventiler i alle rum, og husejeren bør instrueres i korrekt udluftning af kælderen så fugt mv. undgås. Flytning af rør er ikke med taget i prisen.

ÅRLIG BESPARELSE

4.000 kr.

INVESTERING

30.600 kr.

VENTILATION

VENTILATION

STATUS

Der er naturlig ventilation i hele bygningen. Bygningen er normal tæt, da konstruktionssamlinger og fuger ved vindues- og døråbninger, samt tætningslister i vinduer og udvendige døre fremstår i god stand.

VARMEANLÆG

FJERNVARME

STATUS

Bygningen opvarmes med fjernvarme. Anlægget er udført med isoleret varmeveksler og indirekte centralvarmevand i fordelingsnettet.
Det er placeret i nr. 213(nabobygning)

VARMEPUMPER

STATUS

Der er ikke stillet forslag til varmepumpe, da dette, med bygningens eksisterende varmeanlæg og den dertilhørende energipris, ikke vil kunne medføre et fornuftigt og rentabelt forslag.

Adresse

Frederikssundsvej 215
2700 Brønshøj

Energimærkningsnummer

311673565

Gyldighedsperiode

14. april 2023 - 14. april 2033

Udarbejdet af

Promana A/S
CVR-nr.: 10001560

SOLVARME

STATUS

Der er ikke stillet forslag til solvarmeanlæg, da dette, med bygningens eksisterende varmeanlæg og den dertilhørende energipris, ikke vil kunne medføre et fornuftigt og rentabelt forslag.

VARMEFORDELING

VARMEFORDELING

STATUS

Den primære opvarmning af ejendommen sker via radiatorer i opvarmede rum. Varmefordelingsrør er udført som to-strengs anlæg.

VARMERØR

STATUS

Varmefordelingsrør i uopvarmet kælder er udført som 1 1/4" stålør. Rørene er delvist uisoleret.

Varmerør er udført som 3/4" stålør. Varmerørene er isoleret med 10 mm isolering.

RENOVERINGSFORSLAG

Isolering af uisolerede varmfordelingsrør med 100 mm rørskåle eller lamelmåtter.

Isolering af varmerør op til 60 mm isolering, udført enten med rørskåle eller lamelmåtter.

ÅRLIG BESPARELSE

900 kr.

INVESTERING

9.000 kr.

VARMEFORDELINGSPUMPER

STATUS

På varmfordelingsanlægget er monteret en ældre pumpe denne er ikke medregnet i dette energimærke, og er placeret i nr.213 sammen med resten af varmeanlægget.

AUTOMATIK

STATUS

Der er monteret termostatiske reguleringsventiler på radiatorer til regulering af korrekt rumtemperatur.

Udenfor fyringssæsonen forudsættes det i beregninger at fordelingsanlæg til varmekilder kan afbrydes, enten automatisk via udeføler eller manuelt ved at lukke ventiler.

Ud over andet automatik i de enkelte rum, er der monteret automatik der styres efter udetemperatur. Denne overstyrer regulering i de enkelte rum.

Adresse

Frederikssundsvej 215
2700 Brønshøj

Energimærkningsnummer

311673565

Gyldighedsperiode

14. april 2023 - 14. april 2033

Udarbejdet af

Promana A/S
CVR-nr.: 10001560

VARMT BRUGSVAND

VARMT BRUGSVAND

STATUS

I beregningen er der indregnet et varmtvandsforbrug på 100 liter pr. m² opvarmet erhvervsareal og 250 liter pr. m² opvarmet boligareal pr. år.

VARMTVANDSRØR

STATUS

Brugsvandsrør og cirkulationsledning er udført som kobberør. Rørene er fremført med 0-10 mm isolering i uopvarmet kælder.

RENOVERINGSFORSLAG

Isolering af brugsvandsrør og cirkulationsledning op til 60 mm isolering, udført enten med rørskåle eller lamelmåtter.

ÅRLIG BESPARELSE

3.500 kr.

INVESTERING

5.200 kr.

VARMTVANDSBEHOLDER

STATUS

Varmt brugsvand produceres i præisoleret vandvarmer, fabrikat Metro. Placeret i kælder i nr. 213.

EL

BELYSNING

STATUS

Belysning i erhvervslokalerne består af armaturer med LED belysning. Der er ingen styring ved bevægelsesmeldere.

Belysning i trappeopgangen består primært af LED belysning.

SOLCELLER

STATUS

Der er ingen solceller på bygningen.

Adresse

Frederikssundsvej 215
2700 Brønshøj

Energimærkningsnummer

311673565

Gyldighedsperiode

14. april 2023 - 14. april 2033

Udarbejdet af

Promana A/S
CVR-nr.: 10001560

RENOVERINGSFORSLAG	ÅRLIG BESPARELSE	INVESTERING
<p>Montering af solceller på taget. Det anbefales at der monteres solceller af typen Monokrystaliske silicium med et areal på ca. 78 kvm. For at opnå optimal virkningsgrad kan det være nødvendigt at beskære eventuelle trækroner, så der ikke opstår skyggevirkning på solcellerne. Det bør undersøges om den eksisterende tagkonstruktion er egnet til den ekstra vægt fra solcellerne. Udgift til dette er ikke medtaget i forslaget.</p>	25.300 kr.	212.200 kr.

Adresse

Frederikssundsvej 215
2700 Brønshøj

Energimærkningsnummer

311673565

Gyldighedsperiode

14. april 2023 - 14. april 2033

Udarbejdet af

Promana A/S
CVR-nr.: 10001560

ADRESSE

Frederikssundsvej 215, 2700 Brønshøj

KOM-, EJD- OG BYGNINGSNR

101-161889-1

BFE NR

6006266

OPLYST FORBRUG INKL. MOMS OG AFGIFTER

Herunder vises det oplyste forbrug for afregningsperioderne.

Fjernvarme

Varmeudgifter	48.564 kr. i afregningsperioden
Fast afgift	0 kr. pr. år
Varmeforbrug	0,00 MWh fjernvarme
Aflæst periode	1. januar 2011 - 31. december 2011

OPLYST FORBRUG OMREGNET TIL NORMALÅRS FORBRUG

Herunder vises det oplyste forbrug omregnet til et normalt gennemsnitsår. Det er normalårets forbrug, der kan sammenlignes med det beregnede forbrug.

Varmeudgifter	49.221 pr. år
Fast afgift	0 pr. år
Varmeudgift i alt	49.221 pr. år
Varmeforbrug	0,00 MWh fjernvarme
CO ₂ udledning	0,00 ton CO ₂ pr. år

Adresse

Frederikssundsvej 215
2700 Brønshøj

Energimærkningsnummer

311673565

Gyldighedsperiode

14. april 2023 - 14. april 2033

Udarbejdet af

Promana A/S
CVR-nr.: 10001560

En bygning består af mange dele, der har betydning for bygningens energibehov. Figuren herunder giver en forklaring af de væsentligste dele på tværs af konstruktioner og installationer.

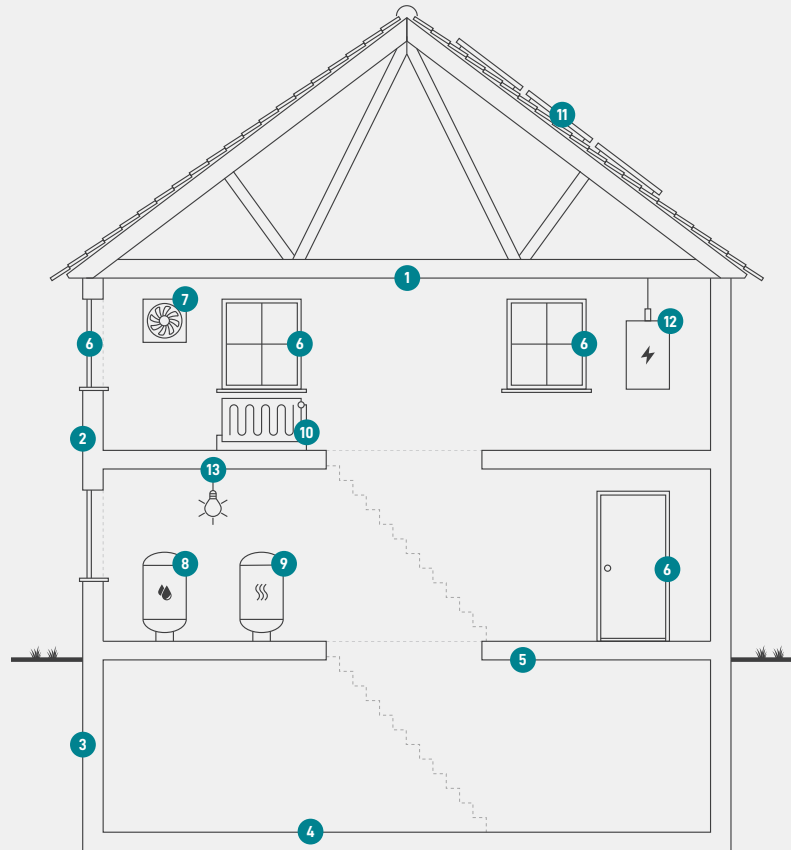

1
Tag og loft
Bygningens øverste del af klimaskærmen, f.eks. et loftrum, et fladt tag eller et udnyttet tagrum.

2
Ydervægge
Bygningens vægge ud mod det fri eller mod uopvarmede områder. Væggen kan være hule, massive eller lette ydervægge.

3
Kælderydervægge
Bygningens kælderydervægge, som vender mod jorden.

4
Kældergulv
Bygningens nederste del af klimaskærmen i bygninger med opvarmet kælder.

5
Etageadskillelse og gulv
Bygningens nederste del af klimaskærmen, f.eks. terrændæk, gulv mod krybekælder eller etageadskillelse mod opvarmet kælder.

6
Vinduer/døre
Bygningens facadevinduer og yderdøre.

7
Ventilation
Bygningens ventilationsanlæg og ventilationskanaler.

8
Varmt brugsvand
Bygningens komponenter til varmt brugsvand, bl.a. varmtvandsrør og varmtvandsbeholder.

9
Varmeanlæg
Bygningens varmeanlæg, f.eks. kedler, fjernvarme, ovne og varmepumper.

10
Varmefordeling
Bygningens varmfordelingsanlæg, bl.a. varmeanlægget, varmerør og automatik.

11
Varmeanlæg
Bygningens varmeanlæg, f.eks. kedler, fjernvarme, ovne og varmepumper.

12
El og teknik
Bygningens driftsrelaterede el og teknik, f.eks. varmfordelingspumper, varmtvandspumper og vindmøller.

13
Solenergi
Bygningens solenergi, f.eks. solvarme og solceller.

ENERGIMÆRKE

FOR BYGNINGEN

**Frederikssundsvej 215
2700 Brønshøj**

Større bygninger over 600 m², der ofte besøges af offentligheden, er pålagt til enhver tid, at synliggøre energimærkningscertifikatet for brugerne af bygningen.

Energimærkningen er baseret på beregnet forbrug



Energistyrelsen

Gyldig fra den 14. april 2023 til den 14. april 2033
Energimærkningsnummer: 311673565