

ENERGIMÆRKNINGSRAPPORT

ENERGIMÆRKE OG FORSLAG TIL ENERGIFORBEDRINGER

Sohngårdsholmsvej 66
9210 Aalborg SØ

DINE BYGNINGER
HAR ENERGIMÆRKE

B

Du betaler hvert år **83.600 kr.**
mere, end du behøver i energjudgifter*

ENERGIKONSULENTENS BEDSTE ANBEFALINGER

1 Montage af nye solceller 76 kvm på blok A 100 kvm på blok B

Årlig besparelse: 39.900 kr.
Investering: 201.400 kr.

2 Installation af ny LED i trappeopgange med dagslysstyring og bevægelsesmelder.

Årlig besparelse: 32.200 kr.
Investering: 277.500 kr.

3 Isolering af uisoleret gulv mod uopvarmet kælder med 300 mm isolering

Årlig besparelse: 11.600 kr.
Investering: 453.600 kr.

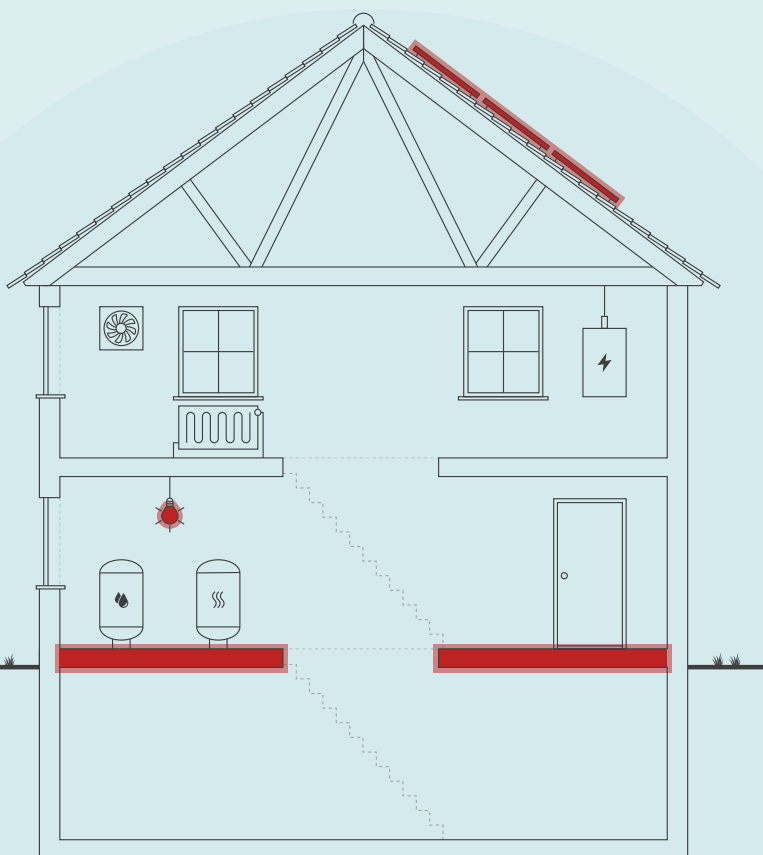

Skitsen illustrerer en generisk bygning, baseret på bygningens karaktertræk. Ikonforklaring kan ses under afsnittet IKONFORKLARING.

BYGNINGENS ENERGIFORBRUG*

	I DAG	EFTER RENTABLE TILTAG	DU SPARER ÅRLIGT
Fjernvarme	356.500 kr.	344.900 kr.	11.600 kr.
El til andet	412.600 kr.	340.600 kr.	72.000 kr.
Overskud fra solceller	0 kr.	0 kr.	0 kr.
Samlet energjudgift	769.100 kr.	685.500 kr.	83.600 kr.
Samlet CO ₂ -udledning	60,74 ton	51,50 ton	9,23 ton

* Tallene er baseret på en standardiseret brug af bygningen. Se siden: FORMÅLET MED ENERGIMÆRKNINGEN.

FORBEDRING AF ENERGIMÆRKET VED GENNEMFØRSEL AF ALLE RENTABLE FORSLAG:



På denne side får du hjælp til at igangsætte de energiforbedringer, som energikonsulenten har fremhævet. Du kan sammenligne tiltagene på tværs af økonomi, klima og praktiske forhold, ligesom der til hvert forslag er en trinvis guide til at komme i gang med energiforbedringerne.

På de følgende sider i rapporten finder du detaljeret information om energikonsulentens forbedringsforslag.

MONTAGE AF NYE SOLCELLER 76 KVM PÅ BLOK A 100 KVM PÅ BLOK B

- 1 Find en håndværker eller anden relevant fagperson som kan hjælpe dig med planlægning og udførelse af din energiforbedring.
- 2 På Spareenergi.dk kan du få inspiration til energiforbedringen om "Solcelleanlæg"
- 3 Læs mere om den konkrete energiforbedring på www.spareenergi.dk/solcelleanlaeg
- 4 Indhent et eller flere tilbud på energiforbedringen, udvælg den løsning, der passer dig bedst, og begynd din energiforbedring.



Besparelse
39.900 kr./årligt



CO2-reduktion
5.349 kg./årligt



Investering
201.400 kr.



Renoveringstid
Mere end 2 uger

INSTALLATION AF NY LED I TRAPPEOPGANGE MED DAGSLYSSTYRING OG BEVÆGELSESMELDER.

- 1 Find en håndværker eller anden relevant fagperson som kan hjælpe dig med planlægning og udførelse af din energiforbedring.
- 2 På Spareenergi.dk kan du få inspiration til energiforbedringen om "Styring af udendørsbelysning"
- 3 Læs mere om den konkrete energiforbedring på www.spareenergi.dk/styring-af-udendoersbelysning
- 4 Indhent et eller flere tilbud på energiforbedringen, udvælg den løsning, der passer dig bedst, og begynd din energiforbedring.



Besparelse
32.200 kr./årligt



CO2-reduktion
2.946 kg./årligt



Investering
277.500 kr.



Renoveringstid
Fra 1 uge til 2 uger

ISOLERING AF UISOLERET GULV MOD UOPVARMET KÆLDER MED 300 MM ISOLERING

- 1 Find en håndværker eller anden relevant fagperson som kan hjælpe dig med planlægning og udførelse af din energiforbedring.
- 2 På Spareenergi.dk kan du få inspiration til energiforbedringen om "Isolering af gulv over uopvarmet kælder"
- 3 Læs mere om den konkrete energiforbedring på www.spareenergi.dk/isolering-af-gulv-over-uopvarmet-kaelder
- 4 Indhent et eller flere tilbud på energiforbedringen, udvælg den løsning, der passer dig bedst, og begynd din energiforbedring.



Besparelse
11.600 kr./årligt



CO2-reduktion
937 kg./årligt



Investering
453.600 kr.



Renoveringstid
Mere end 2 uger

RÅD OM FINANSIERING

Der eksisterer flere offentlige tilskudspuljer, hvorfra det er muligt at ansøge om tilskud til energirenoveringer. Hold dig opdateret om eksisterende tilskudspuljer på www.spareenergi.dk.

Flere banker tilbyder klima- og energieffektiviseringslån med lav rente. Ring til din bank og hør, hvad de kan tilbyde.

HJÆLP TIL GENNEMFØRELSE AF ENERGIBESPARELSER

Energikonsulenten kan fortælle dig, hvilke forudsætninger der ligger til grund for de enkelte forbedringsforslag.

På spareenergi.dk kan du læse mere om energirenoveringer og finde inspiration og hjælp til at igangsætte en energirenovering. Find f.eks. Bygningsguiden, hvor vi har samlet viden om de mest almindelige hustyper i Danmark – så du kan få overblik over, hvordan man opnår en bedre bolig, der både er energieffektiv, har et godt indeklima og er tidssvarende.

Adresse

Sohngårdsholmsvej 66
9210 Aalborg SØ

Energimærkningsnummer

311778199

Gyldighedsperiode

15. august 2024 - 15. august 2034

Udarbejdet af

Artelia A/S
CVR-nr.: 64045628

På denne side kan du sammenligne økonomi og klimaeffekt for alle rapportens forbedringsforslag.

SIDE 3 - BILAG

RENTABLE RENOVERINGSFORSLAG			
RENOVERINGSFORSLAG	ÅRLIG BESPARELSE*	INVESTERING	REDUKTION I ÅRLIGT UDLEDT CO ₂
ETAGEADSKILLELSE Isolering af uisoleret gulv mod uopvarmet kælder med 300 mm isolering	11.600 kr.	453.600 kr.	937 kg CO ₂
BELYSNING Installation af ny LED i trapeopgange med dagslysstyring og bevægelsesmelder.	32.200 kr.	277.500 kr.	2.946 kg CO ₂
SOLCELLER Montage af nye solceller 76 kvm på blok A 100 kvm på blok B	39.900 kr.	201.400 kr.	5.349 kg CO ₂
ANDRE FORSLAG DER KAN VÆRE RENTABLE, HVIS DE UDFØRES SAMMEN MED ANDRE RENOVERINGER			
ETAGEADSKILLELSE Isolering af uisoleret gulv mod uopvarmet kælder med 300 mm isolering	28.800 kr.		2.335 kg CO ₂

* Tallene er baseret på en standardiseret brug af bygningen. Se siden: FORMÅLET MED ENERGIMÆRKNINGEN.

Adresse

Sohngårdsholmsvej 66
9210 Aalborg SØ

Energimærkningsnummer

311778199

Gyldighedsperiode

15. august 2024 - 15. august 2034

Udarbejdet af

Artelia A/S
CVR-nr.: 64045628

FORMÅLET MED ENERGIMÆRKNINGEN

Energimærkning af bygninger har to formål: Mærkningen synliggør bygningens beregnede energibehov og er derfor en form for varedeklaration, når en bygning sælges eller udlejes. På baggrund af det beregnede energibehov tildeles boligen en karakter på energimærkningskalaen fra A2020 til G.

Rapporten giver et overblik over de energimæssige forbedringer af bygningerne, som er rentable at gennemføre eller kan være rentable, hvis de udføres sammen med andre renoveringer. Rapporten beskriver hvad forbedringerne går ud på, hvad de koster at gennemføre, hvor meget energi og CO2 man sparer, og hvor stor besparelse der kan opnås på el- og varmeregninger ud fra det beregnede energibehov.

DERFOR SKAL DU GENNEMFØRE ENERGIFORBEDRINGER:



BEDRE INDEKLIMA

Energiforbedringer kan have en positiv betydning for indeklimaet.



VARMERE OVERFLADER

Bygningen bliver bedre til at holde på varmen, så det er muligt at udnytte flere områder i bygningen, der før var for kolde.



ØGET KOMFORT

Det bliver nemmere at opretholde den rette temperatur i bygning, så den bliver rarere at være i.



MINDRE TRÆK

Bygningen bliver tættere, så det ikke længere trækker fra de steder, hvor brugerne før var generet af kulde og træk.

Det beregnede energibehov er en ret præcis indikator for bygningens energimæssige kvalitet – i modsætning til det faktiske forbrug, som naturligvis er stærkt afhængigt både af vejret og af de vaner, som bygningens brugere har. Nogle sparer på varmen, mens andre fyrer for åbne vinduer eller bruger store mængder varmt vand.

For at kunne sammenligne bygningers energimæssige kvalitet, beregnes bygningens beregnede energibehov ud fra en række standardantagelser for vej, familiestørrelse, indendørstemperatur, adfærd m.v. Nedenfor ses de mest centrale antagelser for det beregnede energibehov.

FIRE ÅRSAGER TIL AT BYGNINGENS FAKTISKE VARMEREGNING KAN AFVIGE FRA DET BEREGNEDNE ENERGIBEHOV I RAPPORTEN:



BRUG AF BYGNINGEN

Der antages en gennemsnitlig anvendelse af bygningen ift. brugere, drift og apparater. Det faktiske varmeforbrug kan afvige, hvis bygningen har et andet brugsmønster.



INDENDØRSTEMPERATUR

Der antages en konstant opvarmning af bygningen til 20°C. Den faktiske varmeregning kan afvige hvis brugerne ønsker en højere eller lavere temperatur.



VARMTVANDSFORBRUG

Der antages et gennemsnitligt forbrug af varmt vand relativt til bygningens størrelse. Den faktiske varmeregning kan afvige, hvis brugerne bruger mere eller mindre varmt vand.



VEJRFORHOLD

Der antages gennemsnitlige vejrforhold. Den faktiske varmeregning kan afvige, hvis vinteren er særlig varm eller kold.

Adresse

Sohngårdsholmsvej 66
9210 Aalborg SØ

Energimærkningsnummer

311778199

Gyldighedsperiode

15. august 2024 - 15. august 2034

Udarbejdet af

Artelia A/S
CVR-nr.: 64045628



BYGNINGSBESKRIVELSE / Sohngårdsholmsvej 66, 9210 Aalborg SØ

ADRESSE

Sohngårdsholmsvej 66, 9210 Aalborg SØ

BYGNINGENS ANVENDELSE I FØLGE BBR

Etagebolig-bygning, flerfamiliehus eller to-familiehus (140)

KOMMUNE NR. 851	BFE NR. 5553110	BYGNINGS NR. 1	BOLIGAREAL I BBR 2141 m ²	ERHVERVSAREAL I BBR 0 m ²
OPFØRELSESÅR 1964	OPVARMET BYGNINGSAREAL 2178 m ²	HERAF TAGETAGE OPVARMET 0 m ²	HERAF KÆLDERETAGE OPVARMET 261 m ²	UOPVARMET KÆLDERETAGE 430 m ²
ÅR FOR VÆSENTLIG RENOVERING Ikke angivet	VARMEFORSYNING Fjernvarme	SUPPLERENDE VARME Ingen		



ENERGIMÆRKE



ENERGIMÆRKE EFTER RENTABLE BESPARELSFORSLAG



ENERGIMÆRKE EFTER ALLE BESPARELSFORSLAG

BYGNINGENS BEREGNEDE ENERGIBEHOV

Opvarmning

FORSYNINGSFØRM Fjernvarme	VARMEBEHOV I kWh 146.660	OMREGNET TIL ENERGIENHED FOR FORSYNINGSFØRM 146.660 kWh fjernvarme
------------------------------	-----------------------------	---

Andre energibehov

EL TIL ANDET*	kWh 426
El til bygningsdrift	
El til forbrug	81.441

*El til bygningsdrift er det elforbrug, der i beregningen går til installationer, f.eks. varmfordelingspumper, ventilation mv. El til forbrug dækker over et standardiseret, gennemsnitligt elforbrug til f.eks. hvidevarer, tv mv. El til forbrug påvirker ikke energimærkekaraktæren, men den varme der afgives fra elforbrugende udstyr reducerer bygningens beregnede varmebehov.

Adresse

Sohngårdsholmsvej 66
9210 Aalborg SØ

Energimærkningsnummer

311778199

Gyldighedsperiode

15. august 2024 - 15. august 2034

Udarbejdet af

Artelia A/S
CVR-nr.: 64045628

BYGNINGSBESKRIVELSE / Mylius Erichsens Vej 67, 9210 Aalborg SØ

ADRESSE

Mylius Erichsens Vej 67, 9210 Aalborg SØ

BYGNINGENS ANVENDELSE I FØLGE BBR

Etagebolig-bygning, flerfamiliehus eller to-familiehus (140)

KOMMUNE NR. 851	BFE NR. 5553110	BYGNINGS NR. 2	BOLIGAREAL I BBR 2982 m ²	ERHVERVSAREAL I BBR 0 m ²
OPFØRELSESÅR 1964	OPVARMET BYGNINGSAREAL 2982 m ²	HERAF TAGETAGE OPVARMET 0 m ²	HERAF KÆLDERETAGE OPVARMET 0 m ²	UOPVARMET KÆLDERETAGE 995 m ²
ÅR FOR VÆSENTLIG RENOVERING Ikke angivet	VARMEFORSYNING Fjernvarme	SUPPLERENDE VARME Ingen		



ENERGIMÆRKE



ENERGIMÆRKE EFTER RENTABLE BESPARELSFORSLAG



ENERGIMÆRKE EFTER ALLE BESPARELSFORSLAG

BYGNINGENS BEREGNEDE ENERGIBEHOV

Opvarmning

FORSYNINGSFORM Fjernvarme	VARMEBEHOV I kWh 206.210	OMREGNET TIL ENERGIENHED FOR FORSYNINGSFORM 206.210 kWh fjernvarme
------------------------------	-----------------------------	---

Andre energibehov

EL TIL ANDET*	kWh
El til bygningsdrift	426
El til forbrug	109.581

*El til bygningsdrift er det elforbrug, der i beregningen går til installationer, f.eks. varmfordelingspumper, ventilation mv. El til forbrug dækker over et standardiseret, gennemsnitligt elforbrug til f.eks. hvidevarer, tv mv. El til forbrug påvirker ikke energimærkekaraktæren, men den varme der afgives fra elforbrugende udstyr reducerer bygningens beregnede varmebehov.

Adresse

Sohngårdsholmsvej 66
9210 Aalborg SØ

Energimærkningsnummer

311778199

Gyldighedsperiode

15. august 2024 - 15. august 2034

Udarbejdet af

Artelia A/S
CVR-nr.: 64045628

ANVENDTE ENERGIPRISER INKL. AFGIFTER VED BEREGNING AF BESPARELSER

Anvendte energipriser ved beregning af energibesparelserne i denne rapport:

Fjernvarme

0,80 kr. pr. kWh

Fast afgift: 74.162 kr. pr. år

Elektricitet til andet end opvarmning

2,15 kr. pr. kWh

Da energimærkets gyldighed er 10 år bør man altid kontrollere nyeste priser hos leverandøren, særligt kan fjernvarmepriiser svinge en del, endda indenfor samme år.

Fjernvarme:

Enhedsprisen på fjernvarmen hentes gennem beregningsprogrammet Energy10 - efter oplysninger fra fjernvarmeforsyningen.

El:

Prisen er beregnet som en gennemsnitspris af spotprisen ved Nordpool, månedsvis bagud.

Det store spring i elpris sammenlignet med sidste måned er på baggrund af stigning i elafgift pr. 1. juli 2023.

Prisen består af elspot, tariffer, afgifter og moms til elnetselskaber og staten samt en gennemsnitlig betragtning af udgifter til abonnement osv. til forsyningsselskabet. (Nettariffen er et gennemsnit for DK1 vest/DK2 øst)

Kilde: www.energidataservice.dk. Prisen er sidst opdateret d. 05-07-2024

Ønskes der yderligere oplysninger om løsningsforslag og muligheder for efterisolering, varmeinstallationer og ventilation, henvises til "Videncenter for energibesparelser i bygninger." Foruden informative tegninger og eksempler på flere aktuelle situationer, enhver husejer kan komme ud for, indeholder de enkelte afsnit også en udførlig arbejdsbeskrivelse i et let og forståeligt sprog.

Der er også henvisninger til yderligere informationer om de enkelte løsningsforslag.

Videncenter for energibesparelser kan kontaktes på tlf. 72 20 22 55 eller på hjemmesiden www.byggeriogenergi.dk

OPLYST FORBRUG INKL. MOMS OG AFGIFTER

Denne rapport indeholder ikke oplysninger om det faktiske forbrug, da det ikke er blevet gjort tilgængeligt for energikonsulenten ved udførelsen af energimærket.

FIRMA

Firmanummer: 600299

CVR-nummer: 64045628

Artelia A/S

Buddingevej 272

2860 Søborg

<http://www.arteliagroup.dk>

robo@arteliagroup.dk

tlf. 44576000

Ved energikonsulent

Ronnie Boeskov

RAPPORTENS GYLDIGHED

Gyldig fra 15. august 2024 til den 15. august 2034

KLAGEMULIGHEDER

Tror du, der er fejl i rapporten, eller ønsker du at klage over energimærkningen, skal du rette henvendelse til det certificerede energimærkningsfirma, der har udarbejdet mærkningen.

Ejeren af bygningen eller enheden kan klage. Klagen skal være modtaget hos det certificerede energimærkningsfirma, senest:

- 1 år efter energimærkningsrapportens dato, eller
- 1 år efter bygningens overtagelsesdag, som er aftalt mellem sælger og køber, hvis bygningen efter indberetningen af energimærkningsrapporten har fået ny ejer - dog senest 6 år efter energimærkningsrapportens datering.

Reglerne om klageadgang står i gældende bekendtgørelse om energimærkning af bygninger. Klik ind på linket og læs mere om, hvordan du indgiver en klage.

www.ens.dk/ansvarsomraader/energimaerkning-af-bygninger/klagevejledning

Det certificerede energimærkningsfirma behandler klagen og bør meddele sin skriftlige afgørelse af klagen inden for 4 uger.

Adresse

Sohngårdsholmsvej 66
9210 Aalborg SØ

Energimærkningsnummer

311778199

Gyldighedsperiode

15. august 2024 - 15. august 2034

Udarbejdet af

Artelia A/S
CVR-nr.: 64045628

FORBEHOLD FOR PRISER PÅ INVESTERING I ENERGIBESPARELSE

Energimærkets besparelsesforslag er baseret på energikonsulentens erfaring og vurdering. Før energibesparelsesforslagene iværksættes, bør der altid indhentes tilbud fra flere leverandører, da de angivne priser alene skal betragtes som vejledende. Desuden bør det undersøges om energiforbedringen kræver myndighedsgodkendelse.

Årligt abonnement for salg af el bør undersøges nærmere, da dette varierer meget på det frie el marked.

For en konkret vurdering af ejendommens isoleringsmæssige tilstand, skal der udføres destruktive indgreb i klimaskærmen.

DESTRUKTIVE UNDERSØGELSER

Der er i forbindelse med bygningsgennemgang ikke givet tilladelse til at foretage destruktive undersøgelser. Oplysning om isolering beror derfor på energikonsulentens skøn, tegningsmateriale og byggeskik.

BEHANDLING AF OPLYSNINGER

Energistyrelsen er ansvarlig for behandlingen af oplysninger om bygningen, herunder offentliggørelse af energimærkningsrapporten. Du kan læse mere om reglerne, samt hvordan vi behandler oplysninger på vores hjemmeside.

www.ens.dk/ansvarsomraader/energimaerkning-af-bygninger/lovgivning-om-energimaerkning

Adresse

Sohngårdsholmsvej 66
9210 Aalborg SØ

Energimærkningsnummer

311778199

Gyldighedsperiode

15. august 2024 - 15. august 2034

Udarbejdet af

Artelia A/S
CVR-nr.: 64045628

Bygningsbeskrivelse:

Nærværende energimærke er gældende for ejendommen beliggende på Mylius Erichsens vej 67-77 og Sohngårdsholmsvej 66-72. Bygningerne er etagebebyggelse på 4 etager inkl. kælder. Bygningerne anvendelse udelukkende til beboelse.

Bygningerne er opført i 1964 og er løbende energiforbedret, senest i 2016, hvor vinduerne blev udskiftet.

Tegningsmateriale:

Der er fremfundet ældre plan- og snitte tegninger ifm. projektering af byggeriet. Tegningsmaterialer omhandlende konstruktioner.

Arealer:

Det opvarmede areal er beregnet på baggrund af de fundne tegninger samt opmålinger på stedet.

Bygningsgennemgang:

Kælder, teknikrum, trapper opgange, loft og enkelt lejlighed var tilgængelig under besigtigelsen. Bygningerne blev gennemgået med bestyrelsesmedlem Sara Engstrøm. Phillip Lind har assisteret på sagen

Brugstider:

Boligen er forudsat anvendt alle dage, døgnet rundt.

Rumtemperatur:

Bygningerne er forudsat opvarmet til 20 °C.

Forslag til energibesparelse:

Der er flere forslag til energibesparelser. Det drejer sig bl.a. om montering af solceller samt efterisolering af konstruktioner.

Inden gennemførelse af energibesparelserne i rapporten bør flg. forhold undersøges nærmere i samarbejde med en rådgiver.

Ved efterisolering af bygningernes konstruktioner skal det sikres at disse og nærliggende konstruktioner ventileres og udføres forsvarligt for at undgå fugtproblemer.

Derudover er det vigtigt som bruger af bygningen, at sikre tilstrækkelig udluftning i bygningen, da man ved f.eks. udskiftning af vinduer og efterisolering ofte får en mere tæt bygning.

Vedvarende energi:

Der er ikke angivet forslag om etablering af varmepumpe til opvarmning, da bygningerne i dag opvarmes med fjernvarme, hvilket er en effektiv og billig opvarmningsform, hvorfor en konvertering af varmekilden ikke vurderes rentabel.

Konklusion:

Ejendommen kan forbedres isoleringsmæssigt. Selvom forslag ikke er rentable, kan de ofte medvirke til en bedre komfort i bygningen.

Adresse

Sohngårdsholmsvej 66
9210 Aalborg SØ

Energimærkningsnummer

311778199

Gyldighedsperiode

15. august 2024 - 15. august 2034

Udarbejdet af

Artelia A/S
CVR-nr.: 64045628

Såfremt energibesparende forslag er udeladt af rapporten i forbindelse med klimaskærmen, grunder dette i rentabilitet og at nuværende isoleringsforhold er af fornuftigt niveau. Ligeledes kan være udeladt forslag vedr. vedvarende energi, grundet bygningens nuværende opvarmningsform.

KOMMENTARER TIL BYGNINGSBESKRIVELSEN

Det registrerede opvarmede etageareal stemmer nogenlunde overens med oplysningerne i BBR-ejermeddelelsen.

Adresse

Sohngårdsholmsvej 66
9210 Aalborg SØ

Energimærkningsnummer

311778199

Gyldighedsperiode

15. august 2024 - 15. august 2034

Udarbejdet af

Artelia A/S
CVR-nr.: 64045628

På de følgende sider kan du se en detaljeret beskrivelse af energitilstanden af dine bygninger, energikonsulentens forslag til energiforbedringer og tilhørende energiløsninger.

Nogle forbedringsforslag er rentable. Det betyder, at du sparer mere på dit energiforbrug inden for energiforbedringens levetid, end energiforbedringen koster at gennemføre.

De rentable forslag fremgår med en investeringspris.

Nogle forbedringsforslag kan med fordel overvejes ved renoveringer, eller hvis der er bygningsdele, der alligevel skal udskiftes. Investeringsprisen til forbedringsforslag ved renovering, er ikke angivet da investeringen vil afhænge af den konkrete renovering, som skal ske i forbindelse med besparelsesforslaget.

TAG OG LOFT

LOFTRUM

STATUS

Blok A: Loftsrums med etageadskillelse af beton er isoleret med 300 mm. Isoleringsforholdet i konstruktionen er målt i forbindelse med besigtigelsen. Konstruktionen er konstateret ud fra tegningsmateriale.

Blok B: Loftsrums er isoleret med 300 mm mineraluld. Konstruktions- og isoleringsforhold er konstateret ud fra tegningsmateriale.

YDERVÆGGE

HULE YDERVÆGGE

STATUS

Ydervægge på begge blokke består af 36 cm hulmur teglvæg. Hulrummet er efterisoleret med mineraluldsgranulat. Konstruktions- og isoleringsforhold er baseret på ejers oplysninger og ud fra tegningsmateriale.

Gavl-ydervæg på begge blokke er udført som 35 cm hulmur. Vægge består udvendigt og indvendigt af tegl. Gavl-vægge er isoleret med 125mm mineraluld udvendigt hvorpå der er etableret en teglvæg. Konstruktions- og isoleringsforhold er baseret på ejers oplysninger og ud fra tegningsmateriale.

HULE VÆGGE MOD UOPVARMEDE RUM

STATUS

Vægge mod uopvarmet kælder i blok A er udført som 35 cm hulmur. Vægge består udvendigt og indvendigt af tegl. Hulrummet er efterisoleret med mineraluldsgranulat. Konstruktions- og isoleringsforhold er baseret på ejers oplysninger.

VINDUER, OVENLYS OG DØRE

FACADEVINDUER

STATUS

Vinduer i bygningerne er med oplukkelige vinduer med et fag. Vinduerne er monteret med trelags energirude, energiklasse A.

OVENLYS

STATUS

Ovenlysvinduer er monteret i taget. Ovenlyset er et kuppelovenlys, der består af 2 lags klar akryl, monteret på massiv uisolereet karm

YDERDØRE

STATUS

Terrassedørene med flere vinduesfag, monteret med trelags energiruder med varm kant.

Indgangspartier til opgange er med flere vinduesfag, monteret med tolags energiruder med kold kant.

GULVE

ETAGEADSKILLELSE

STATUS

Gulv mod uopvarmet kælder, letklinkerbeton med trægulv er uisolereet.
Konstruktions- og isoleringsforhold er konstateret ud fra tegningsmateriale.

RENOVERINGSFORSLAG

Blok A: Isolering af uisolereet gulv mod uopvarmet kælder med 300 mm isolering. Montering af nedhængt loft i kælder på underside af etageadskillelse af letklinkerbeton. Der udføres effektiv dampspærre og afsluttes med godkendt beklædning. Det er vigtigt at have fokus på at rumhøjden ikke gøres lavere end bygningsreglementets krav herfor. Efter isoleringen af etageadskillelsen vil temperaturen i kælderen blive lavere. Herved øges risikoen for fugtproblemer, hvis der ikke ventileres. Det anbefales at etablere udeluftventiler i alle rum, og husejeren bør instrueres i korrekt udluftning af kælderen så fugt mv. undgås.

ÅRLIG BESPARELSE

11.600 kr.

INVESTERING

453.600 kr.

RENOVERINGSFORSLAG

ÅRLIG BESPARELSE

28.800 kr.

INVESTERING

Adresse

Sohngårdsholmsvej 66
9210 Aalborg SØ

Energimærkningsnummer

311778199

Gyldighedsperiode

15. august 2024 - 15. august 2034

Udarbejdet af

Artelia A/S
CVR-nr.: 64045628

Blok B: Isolering af uisoleret gulv mod uopvarmet kælder med 300 mm isolering. Montering af nedhængt loft i kælder på underside af etageadskillelse af letklinkerbeton. Der udføres effektiv dampspærre og afsluttes med godkendt beklædning. Det er vigtigt at have fokus på at rumhøjden ikke gøres lavere end bygningsreglementets krav herfor. Efter isoleringen af etageadskillelsen vil temperaturen i kælderen blive lavere. Herved øges risikoen for fugtproblemer, hvis der ikke ventileres. Det anbefales at etablere udeluftventiler i alle rum, og husejeren bør instrueres i korrekt udluftning af kælderen så fugt mv. undgås.

KÆLDERGULV

STATUS

Kældergulv er udført af beton med slidlagsgulv. Gulvet er uisoleret med stenlag som kapillarbrydende lag. Konstruktions- og isoleringsforhold er konstateret ud fra tegningsmateriale.

VENTILATION

VENTILATION

STATUS

Der er naturlig ventilation i hele bygningen. Bygningen er normal tæt, da konstruktionssamlinger og fuger ved vindues- og døråbninger, samt tætningslister i vinduer og udvendige døre fremstår i god stand.

VARMEANLÆG

FJERNVARME

STATUS

Bygninger opvarmes med fjernvarme. Anlægget er udført som direkte fjernvarmeanlæg, med fjernvarmevand i fordelingsnettet.

VARMEPUMPER

STATUS

Der er ikke stillet forslag til varmepumpe, da dette, med bygningens eksisterende varmeanlæg og den dertilhørende energipris, ikke vil kunne medføre et fornuftigt og rentabelt forslag.

Adresse

Sohngårdsholmsvej 66
9210 Aalborg SØ

Energimærkningsnummer

311778199

Gyldighedsperiode

15. august 2024 - 15. august 2034

Udarbejdet af

Artelia A/S
CVR-nr.: 64045628

SOLVARME

STATUS

Der er ikke stillet forslag til solvarmeanlæg, da dette, med bygningens eksisterende varmeanlæg og den dertilhørende energipris, ikke vil kunne medføre et fornuftigt og rentabelt forslag.

VARMEFORDELING

VARMEFORDELING

STATUS

Den primære opvarmning af ejendommen sker via radiatorer i opvarmede rum. Varmefordelingsrør er udført som to-strengs anlæg.

VARMERØR

STATUS

Varmerør er udført som 3/4", 1/2", 1 1/4" og 2" stålrør. Varmerørene er isoleret med 50 mm isolering. Varmerør er ført i uopvarmet kælder

VARMEFORDELINGSPUMPER

STATUS

I varmeanlægget er der monteret to fordelingspumper, af fabrikat Grundfos, type UPM3. Pumperne har en maksimal effekt på 52 Watt. Pumperne er placeret i teknikrum i blok A og i tørrerum i blok B

AUTOMATIK

STATUS

Der er monteret termostatventiler på alle radiatorer til regulering af korrekt rumtemperatur.

Der er monteret udetemperaturkompensering til regulering af fremløbstemperaturen i varmeanlægget. Desuden er der monteret urstyring til natsækning af rumtemperaturen. Styringsenheden er Danfoss ECL310

Der er monteret udetemperaturkompensering til regulering af fremløbstemperaturen i varmeanlægget. Desuden er der monteret urstyring til natsækning af rumtemperaturen.

Adresse

Sohngårdsholmsvej 66
9210 Aalborg SØ

Energimærkningsnummer

311778199

Gyldighedsperiode

15. august 2024 - 15. august 2034

Udarbejdet af

Artelia A/S
CVR-nr.: 64045628

VARMT BRUGSVAND

VARMT BRUGSVAND

STATUS

I beregningen er der indregnet et varmtvandsforbrug på 250 liter pr. m² opvarmet etageareal pr. år.

VARMTVANDSRØR

STATUS

Brugsvandsrør med cirkulation er udført som stålør i følgende str. 1 1/2" med 15 og 20 mm isolering, 1 1/4" med 30 mm isolering og 3/8" med 20 mm isolering.
Brugsvandsrør er ført i uopvarmet kælder.

Varmetabet fra tilslutningsrør under 5 meter indregnes med et standard værdisæt for rørlængde og isoleringsniveau svarende til 4 meter med 30 mm isolering. Dette udføres iht. gældende Håndbog for Energikonsulenter.

VARMTVANDSPUMPER

STATUS

I brugsvandsanlægget er der monteret en cirkulationspumpe, af fabrikat Grundfos, type UPM3 15-50. Pumpen har en maksimal effekt på 33 Watt.
Pumperne er placeret i teknikrum i blok A og i tørrerum i blok B

VARMTVANDSBEHOLDER

STATUS

Varmt brugsvand produceres via brugsvandsveksler, fabrikat Termix. Vekslerne er placeret i teknikrum i blok A og tørrerum i blok B

EL

BELYSNING

STATUS

Belysning i trappeopgangen består af LED spotbelysning. Der er monteret kip tryk med timer for styring af lys

RENOVERINGSFORSLAG

Der installeres ny LED spotbelysning. Der installeres ligeledes nye bevægelsesmeldere og dagslysstyring af anlægget.

ÅRLIG BESPARELSE

32.200 kr.

INVESTERING

277.500 kr.

Adresse

Sohngårdsholmsvej 66
9210 Aalborg SØ

Energimærkningsnummer

311778199

Gyldighedsperiode

15. august 2024 - 15. august 2034

Udarbejdet af

Artelia A/S
CVR-nr.: 64045628

SOLCELLER		
STATUS Der er ingen solceller på bygningen.		
RENOVERINGSFORSLAG Montering af solceller på tagflade mod nordvest (Blok A). Det anbefales at der monteres solceller af typen Monokrystallinske silicium med et areal på ca. 76 m ² . For at opnå optimal virkningsgrad kan det være nødvendigt at beskære eventuelle trækroner, så der ikke opstår skyggevirkning på solcellerne. Det bør undersøges om den eksisterende tagkonstruktion er egnet til den ekstra vægt fra solcellerne. En eventuel udgift til dette er ikke medtaget i forslaget økonomi. Montering af solceller på tagflade mod sydvest (Blok B). Det anbefales at der monteres solceller af typen Monokrystallinske silicium med et areal på ca. 100 m ² . For at opnå optimal virkningsgrad kan det være nødvendigt at beskære eventuelle trækroner, så der ikke opstår skyggevirkning på solcellerne. Det bør undersøges om den eksisterende tagkonstruktion er egnet til den ekstra vægt fra solcellerne. En eventuel udgift til dette er ikke medtaget i forslaget økonomi.	ÅRLIG BESPARELSE 39.900 kr.	INVESTERING 201.400 kr.

En bygning består af mange dele, der har betydning for bygningens energibehov. Figuren herunder giver en forklaring af de væsentligste dele på tværs af konstruktioner og installationer.

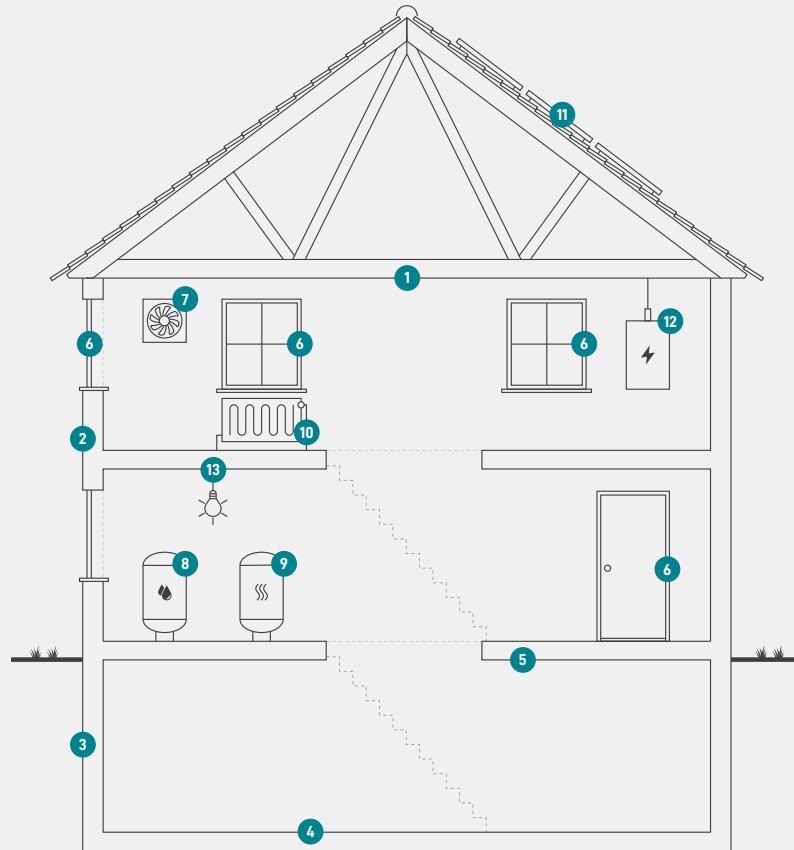

1

Tag og loft

Bygningens øverste del af klimaskærmen, f.eks. et loftrum, et fladt tag eller et udnyttet tagrum.

2

Ydervægge

Bygningens vægge ud mod det fri eller mod uopvarmede områder. Væggen kan være hule, massive eller lette ydervægge.

3

Kælderydervægge

Bygningens kælderydervægge, som vender mod jorden.

4

Kældergulv

Bygningens nederste del af klimaskærmen i bygninger med opvarmet kælder.

5

Etageadskillelse og gulv

Bygningens nederste del af klimaskærmen, f.eks. terrændæk, gulv mod krybekælder eller etageadskillelse mod opvarmet kælder.

6

Vinduer/døre

Bygningens facadevinduer og yderdøre.

7

Ventilation

Bygningens ventilationsanlæg og ventilationskanaler.

8

Varmt brugsvand

Bygningens komponenter til varmt brugsvand, bl.a. varmtvandsrør og varmtvandsbeholder.

9

Varmeanlæg

Bygningens varmeanlæg, f.eks. kedler, fjernvarme, ovne og varmepumper.

10

Varmefordeling

Bygningens varmfordelingsanlæg, bl.a. varmeanlægget, varmerør og automatik.

11

Solenergi

Bygningens solenergi, f.eks. solvarme og solceller.

12

El og teknik

Bygningens driftsrelaterede el og teknik, f.eks. varmfordelingspumper, varmtvandspumper og vindmøller.

13

Belysning

Bygningens belysning. Kun relevant ved energimærkning af store bygninger, som f.eks. etagebyggeri og erhverv.

Adresse

Sohngårdsholmsvej 66
9210 Aalborg SØ

Energimærkningsnummer

311778199

Gyldighedsperiode

15. august 2024 - 15. august 2034

Udarbejdet af

Artelia A/S
CVR-nr.: 64045628

ENERGIMÆRKE

FOR BYGNINGEN

**Sohngårdsholmsvej 66
9210 Aalborg SØ**

Større bygninger over 600 m², der ofte besøges af offentligheden, er pålagt til enhver tid, at synliggøre energimærkningscertifikatet for brugerne af bygningen.

Energimærkningen er baseret på beregnet forbrug



Energistyrelsen

Gyldig fra den 15. august 2024 til den 15. august 2034
Energimærkningsnummer: 311778199

ENERGIMÆRKE

FOR BYGNINGEN

**Mylius Erichsens Vej 67
9210 Aalborg SØ**

Større bygninger over 600 m², der ofte besøges af offentligheden, er pålagt til enhver tid, at synliggøre energimærkningscertifikatet for brugerne af bygningen.

Energimærkningen er baseret på beregnet forbrug



Energistyrelsen

Gyldig fra den 15. august 2024 til den 15. august 2034
Energimærkningsnummer: 311778199