

## ENERGIMÆRKNINGSRAPPORT

FOR NYE BYGNINGER

Bryggernes Plads 10  
1799 København V



Skitsen illustrerer en generisk bygning, baseret på bygningens karaktertræk. Ikonforklaring kan ses under afsnittet IKONFORKLARING.

### NYE BYGNINGER

Bygningen har fået et energimærke og lever op til energikravene i byggetilladelsen.

Læs baggrunden for energikonsulentens konklusion under energikonsulentens uddybende kommentarer.

Når nye bygninger opføres med energimærke A2020 eller A2015, bidrager de positivt til at opnå Danmarks klimamålsætninger, da energieffektive bygninger er et godt udgangspunkt for at sikre et lavt energibehov.

Energikrav til nye bygninger har det overordnede formål at begrænse bygningers energibehov. Af bygningsreglementet fremgår de mindstekrav til energieffektivitet, der skal følges, når man bygger nye bygninger. Byggeriet skal ud over minimumskravene for de enkelte bygningsdele, overholde en samlet energiramme for nybyggeri, der i energimærkningen vil fremgå som bygningens energimærke.

Denne bygning lever op til energikravene i byggetilladelsen.

### BYGNINGENS ENERGIFORBRUG\*

	I DAG
Fjernvarme	636.400 kr.
El til andet	2.864.400 kr.
Overskud fra solceller	0 kr.
Samlet energjudgift	3.500.800 kr
Samlet CO <sub>2</sub> -udledning	241,68 ton

\* Tallene er baseret på en standardiseret brug af bygningen. Se siden: FORMÅLET MED ENERGIMÆRKNINGEN.

### BYGNINGENS PLACERING PÅ ENERGIMÆRKNINGSSKALAEN



#### Adresse

Bryggernes Plads 10  
1799 København V

#### Energimærkningsnummer

311656683

#### Gyldighedsperiode

27. januar 2023 - 27. januar 2033

#### Udarbejdet af

Promana A/S  
CVR-nr.: 10001560

Denne rapport indeholder konklusionen af den bygningsgennemgang, der er foretaget for at kontrollere om bygningen lever op til energikravene til nye bygninger i byggetilladelsen.

**Konklusionen er at bygningen lever op til kravene i byggetilladelsen.**

## ENERGIKONSULENTENS UDDYBENDE KOMMENTARER

### TIL BYGGETILLADELSEN

Energimærket er udarbejdet på baggrund af byggetilladelsen af 21 juni 2018..  
Byggetilladelsen angiver at byggeriet skal udføres i henhold til bygningsreglement 2015. Byggeriet er klassificeret som energiklasse 2015.

### TIL ENERGIRAMMEN

Det beregnede energiforbrug er 38,6 kWh/m<sup>2</sup> år, hvilket opfylder kravet for energiklasse 2015 i BR15 på 43,6 kWh/m<sup>2</sup> år.

Det beregnede energiforbrug er 38,6 kWh/m<sup>2</sup> år, hvilket opfylder kravet for energiklasse 2015 i BR15 på 43,6 kWh/m<sup>2</sup> år inklusiv tillæg på 8,1 kWh/m<sup>2</sup>.

Det vurderes derfor at energirammen overholdes i henhold til de gældende krav.

### TIL VARMETABSRAMMEN

Det samlede dimensionerende transmissionstab eksklusiv tabet gennem vinduer og døre for zonen CBY2 - Bolig, er 5,6 W/m<sup>2</sup>. Dette overholder det maksimalt tilladte transmissionstab på 6,0 W/m<sup>2</sup>.

Det samlede dimensionerende transmissionstab eksklusiv tabet gennem vinduer og døre for zonen CBY2 - Erhverv\_Aktuelle forhold, er 5,7 W/m<sup>2</sup>. Dette overholder det maksimalt tilladte transmissionstab på 6,0 W/m<sup>2</sup>.

Det vurderes derfor at varmetabsrammen overholdes i henhold til de gældende krav.

### TIL MINDSTE VARMEISOLERING

Det vurderes at kravene til mindste varmeisolering overholdes.

### TIL INSTALLATIONERNE

Det vurderes at kravene til tekniske installationer overholdes.

#### Adresse

Bryggernes Plads 10  
1799 København V

#### Energimærkningsnummer

311656683

#### Gyldighedsperiode

27. januar 2023 - 27. januar 2033

#### Udarbejdet af

Promana A/S  
CVR-nr.: 10001560

# FORMÅLET MED ENERGIMÆRKNINGEN

Energimærkning af nyopførte bygninger har til formål at kontrollere om bygningen lever op til energikravene i byggetilladelsen. Mærkningen udføres af en energikonsulent, som måler bygningen op og undersøger kvaliteten af isolering, vinduer og døre, varmeinstallation m.v. På det grundlag vurderer konsulenten om bygningen lever op til bygningsreglementets energikrav og evt. særlige krav i byggetilladelsen. Bygningsreglementet sætter krav til, hvor meget energi, der skal tilføres bygningen udefra (energiramme) ved normal brug af bygningen. Derudover sætter reglementet minimumskrav til isoleringsstandard af bygningen (Varmetab) og til visse bygningskomponenter og installationer (mindste varmeisolering, effektivitet mv.).

Reglerne om energibehovet i bygninger er baseret på at sikre, at bygninger opføres, så deres energimæssige ydeevne lever op til energikravene i bygningsreglementet. Det betyder ikke nødvendigvis, at det reelle energiforbrug er identisk med det beregnede, da beregningen af energibehovet er baseret på en standardiseret brug af bygningen. Forudsætninger for konstruktioner, installationer osv., der benyttes i energiberegningen skal dog svare til bygningens reelle udførelse.

## BYGNINGER MED LAVT ENERGIBEHOV, HAR TYPISK ET GODT INDEKLIMA:



### BEDRE INDEKLIMA

Energiforbedringer kan have en positiv betydning for indeklimaet.



### VARMERE OVERFLADER

Bygningen bliver bedre til at holde på varmen, så det er muligt at udnytte flere områder i bygningen, der før var for kolde.



### ØGET KOMFORT

Det bliver nemmere at opretholde den rette temperatur i bygning, så den bliver rarere at være i.



### MINDRE TRÆK

Bygningen bliver tættere, så det ikke længere trækker fra de steder, hvor brugerne før var generet af kulde og træk.

## FIRE ÅRSAGER TIL AT BYGNINGENS FAKTISKE VARMEREGNING KAN AFVIGE FRA DET BEREKNEDE ENERGIBEHOV I RAPPORTEN:



### BRUG AF BYGNINGEN

Der antages en gennemsnitlig anvendelse af bygningen ift. brugere, drift og apparater. Det faktiske varmforsøg kan afvige, hvis bygningen har et andet brugsmønster.



### INDENDØRSTEMPERATUR

Der antages en konstant opvarmning af bygningen til 20°C. Den faktiske varmeregning kan afvige hvis brugerne ønsker en højere eller lavere temperatur.



### VARMTVANDSFORBRUG

Der antages et gennemsnitligt forbrug af varmt vand relativt til bygningens størrelse. Den faktiske varmeregning kan afvige, hvis brugerne bruger mere eller mindre varmt vand.



### VEJRFORHOLD

Der antages gennemsnitlige vejrforhold. Den faktiske varmeregning kan afvige, hvis vinteren er særlig varm eller kold.

#### Adresse

Bryggernes Plads 10  
1799 København V

#### Energimærkningsnummer

311656683

#### Gyldighedsperiode

27. januar 2023 - 27. januar 2033

#### Udarbejdet af

Promana A/S  
CVR-nr.: 10001560



## BYGNINGSBESKRIVELSE / Hovedbygning

ADRESSE Bryggernes Plads 10, 1799 København V		BBR NR. 101-626385-1	BFE NR. 6025643
BYGNINGENS ANVENDELSE I FØLGE BBR Etagebolig-bygning, flerfamiliehus eller to-familiehus (140)			
OPFØRELSESÅR 2021	VARMEFORSYNING Fjernvarme	SUPPLERENDE VARME Ingen	BOLIGAREAL I BBR 16393 m <sup>2</sup>
OPVARMET BYGNINGSAREAL 30592 m <sup>2</sup>	HERAF TAGETAGE OPVARMET 0 m <sup>2</sup>	HERAF KÆLDERETAGE OPVARMET 2567 m <sup>2</sup>	ERHVERVSAREAL I BBR 16880 m <sup>2</sup>



ENERGIMÆRKE

## BYGNINGENS BEREGNEDE ENERGIBEHOV

### Opvarmning

FORSYNINGSFORM	VARMEBEHOV I kWh	OMREGNET TIL ENERGIEHED FOR FORSYNINGSFORM
Fjernvarme	850.370	850,37 MWh fjernvarme

### Andre energibehov

EL TIL ANDET*	kWh
El til bygningsdrift	262.144
El til forbrug	712.112

VE-PRODUKTION	kWh
Overskudsproduktion	28.019

\*El til bygningsdrift er det elforbrug, der i beregningen går til installationer, f.eks. varmfordelingspumper, ventilation mv. El til forbrug dækker over et standardiseret, gennemsnitligt elforbrug til f.eks. hvidevarer, tv mv. El til forbrug påvirker ikke energimærkekarakteren, men den varme der afgives fra elforbrugende udstyr reducerer bygningens beregnede varmebehov.

#### Adresse

Bryggernes Plads 10  
1799 København V

#### Energimærkningsnummer

311656683

#### Gyldighedsperiode

27. januar 2023 - 27. januar 2033

#### Udarbejdet af

Promana A/S  
CVR-nr.: 10001560

## ANVENDTE ENERGIPRISER INKL. AFGIFTER VED BEREGNING AF BESPARELSER

Anvendte energipriser ved beregning af  
energibesparelserne i denne rapport:

### Fjernvarme

610 kr. pr. MWh

Fast afgift: 117.331 kr. pr. år

---

### Elektricitet til andet end opvarmning

2,94 kr. pr. kWh

## FIRMA

Firmanummer: 600489

CVR-nummer: 10001560

Promana A/S

Kobbervej 8

2730 Herlev

[www.promana.dk](http://www.promana.dk)

[jbc@promana.dk](mailto:jbc@promana.dk)

tlf. 51358681

Ved energikonsulent  
Jimmy Bruun Clausen

## RAPPORTENS GYLDIGHED

Gyldig fra 27. januar 2023 til den 27. januar 2033

## KLAGEMULIGHEDER

Tror du, der er fejl i rapporten, eller ønsker du at klage  
over energimærkningen, skal du rette henvendelse til det  
certificerede energimærkningsfirma, der har udarbejdet  
mærkningen.

Ejeren af bygningen eller enheden kan klage. Klagen skal  
være modtaget hos det certificerede  
energimærkningsfirma, senest:

- 1 år efter energimærkningsrapportens dato, eller
- 1 år efter bygningens overtagelsesdag, som er aftalt  
mellem sælger og køber, hvis bygningen efter  
indberetningen af energimærkningsrapporten har  
fået ny ejer - dog senest 6 år efter  
energimærkningsrapportens datering.

Reglerne om klageadgang står i gældende bekendtgørelse  
om energimærkning af bygninger. Klik ind på linket og læs  
mere om, hvordan du indgiver en klage.

[www.ens.dk/ansvarsomraader/energimaerkning-af-bygninger/klagevejledning](http://www.ens.dk/ansvarsomraader/energimaerkning-af-bygninger/klagevejledning)

Det certificerede energimærkningsfirma behandler klagen  
og bør meddele sin skriftlige afgørelse af klagen inden for  
4 uger.

## BEHANDLING AF OPLYSNINGER

Energistyrelsen er ansvarlig for behandlingen af  
oplysninger om bygningen, herunder offentliggørelse af  
energimærkningsrapporten. Du kan læse mere om  
reglerne, samt hvordan vi behandler oplysninger på vores  
hjemmeside.

[www.ens.dk/ansvarsomraader/energimaerkning-af-bygninger/lovgivning-om-energimaerkning](http://www.ens.dk/ansvarsomraader/energimaerkning-af-bygninger/lovgivning-om-energimaerkning)

### Adresse

Bryggernes Plads 10  
1799 København V

### Energimærkningsnummer

311656683

### Gyldighedsperiode

27. januar 2023 - 27. januar 2033

### Udarbejdet af

Promana A/S  
CVR-nr.: 10001560

De anviste energipriser er beregnet ud fra en række grundlæggende standardforudsætninger og vil kunne afvige i forhold til en kommende sammenligning med en årsopgørelse. En afvigelse kan eksempelvis være i forhold til det daglige brugsmønster, antal beboere eller de ønskede rumtemperaturer i bygningen på årsbasis.

Energipriserne har ingen indflydelse på energimærkets indplacering.

## KOMMENTARER TIL BYGNINGSBESKRIVELSEN

I forbindelse med energimærkningen er der udført stikprøvevis tæthedsprøvning af bygningen.

Energimærkningsrapporten er udarbejdet på baggrund af besigtigelsen, fremsendt energiramme, og dokumenter der dokumenterer konstruktioner og rapporter der dokumenterer opsat belysning, varme, ventilation og vedvarende energi.

Energimærket er udarbejdet på baggrund af byggetilladelsen af 21 juni 2018..  
Byggetilladelsen angiver at byggeriet skal udføres i henhold til bygningsreglement 2015. Byggeriet er klassificeret som energiklasse 2015.

**Adresse**

Bryggernes Plads 10  
1799 København V

**Energimærkningsnummer**

311656683

**Gyldighedsperiode**

27. januar 2023 - 27. januar 2033

**Udarbejdet af**

Promana A/S  
CVR-nr.: 10001560

En bygning består af mange dele, der har betydning for bygningens energibehov. Figuren herunder giver en forklaring af de væsentligste dele på tværs af konstruktioner og installationer.

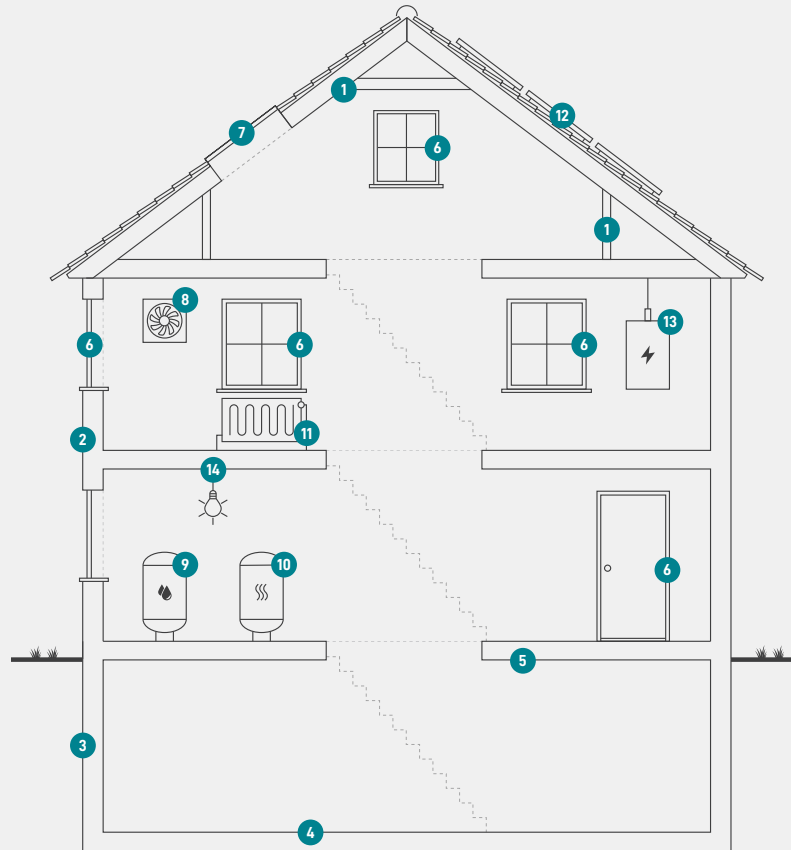

1

### Tag og loft

Bygningens øverste del af klimaskærmen, f.eks. et loftrum, et fladt tag eller et udnyttet tagrum.

2

### Ydervægge

Bygningens vægge ud mod det fri eller mod uopvarmede områder. Væggen kan være hule, massive eller lette ydervægge.

3

### Kælderydervægge

Bygningens kælderydervægge, som vender mod jorden.

4

### Kældergulv

Bygningens nederste del af klimaskærmen i bygninger med opvarmet kælder.

5

### Etageadskillelse og gulv

Bygningens nederste del af klimaskærmen, f.eks. terrændæk, gulv mod krybekælder eller etageadskillelse mod opvarmet kælder.

6

### Vinduer/døre

Bygningens facadevinduer og yderdøre.

7

### Ovenlys

Bygningens ovenlysvinduer.

8

### Ventilation

Bygningens ventilationsanlæg og ventilationskanaler.

9

### Varmt brugsvand

Bygningens komponenter til varmt brugsvand, bl.a. varmtvandsrør og varmtvandsbeholder.

10

### Varmeanlæg

Bygningens varmeanlæg, f.eks. kedler, fjernvarme, ovne og varmepumper.

11

### Varmefordeling

Bygningens varmfordelingsanlæg, bl.a. varmeanlægget, varmerør og automatik.

12

### Solenergi

Bygningens solenergi, f.eks. solvarme og solceller.

13

### El og teknik

Bygningens driftsrelaterede el og teknik, f.eks. varmfordelingspumper, varmtvandspumper og vindmøller.

14

### Belysning

Bygningens belysning. Kun relevant ved energimærkning af store bygninger, som f.eks. etagebyggeri og erhverv.

#### Adresse

Bryggernes Plads 10  
1799 København V

#### Energimærkningsnummer

311656683

#### Gyldighedsperiode

27. januar 2023 - 27. januar 2033

#### Udarbejdet af

Promana A/S  
CVR-nr.: 10001560

# ENERGIMÆRKE

FOR BYGNINGEN

**Bryggernes Plads 10  
1799 København V**

Større bygninger over 600 m<sup>2</sup>, der ofte besøges af offentligheden, er pålagt til enhver tid, at synliggøre energimærkningscertifikatet for brugerne af bygningen.

Energimærkningen er baseret på beregnet forbrug



Energistyrelsen

Gyldig fra den 27. januar 2023 til den 27. januar 2033  
Energimærkningsnummer: 311656683