

Østergade 15, Østrup, 9600 Aars

Ejd. type	**Villa**	Bolig m^2	**251**
Kontant	**695.000**	Værelser	**10**
Ejerudgift	**1.663**	Grund m^2	**757**
Byggeår/ombygget	**1910/1985**		

Sagsnr. **466001558**

RealMæglerne Vesthimmerland Moesgaard og Munk ApS
Engvej 2 / 9640 Farsø / Tlf. +45 70202511 / www.realmaeglerne.dk/farsø

RealMæglerne Vesthimmerland Moesgaard og Munk ApS
CVR-nr. 28901917
Engvej 2 / 9640 Farsø
Tlf. +4570202511 / 9640@mailreal.dk
www.realmaeglerne.dk/farsø

Salgsopstilling

*Formularens standardtekst er udarbejdet af DE i samarbejde med **Forbrugerrådet Tænk**. Organisationerne har ikke været inde over den konkrete sagsopstillings indhold. Disse er alene angivet af ejendomsmægleren i samråd med sælger.*

Adresse: Østergade 15, Østrup, 9600 Aars
Kontantpris: kr. 695.000

Sagsnr.: 466001558
Ejerudgift/md.: kr. 1.663

Dato: 10.11.2026



Rummelig villa i Østrup inddelt i to lejemål og med stort udhus

Denne ejendom beliggende Østergade 15 i Østrup er indrettet-med to selvstændige lejemål og henvender sig derfor både til private familier,men også til investoren, der ønsker at drage fordel af udlejningsmulighederne.<o:p></o:p>

Lejligheden i stueplan er pt. ledig for købers egenbenyttelse.<o:p></o:p> <o:p></o:p>

Ejendommens stueplan har pågået en større totalrenovering,idet ejendommen nyligt har været brandskadet. Kontakt ejendoms-mægleren for etkomplet overblik over det renoveringsarbejde, der har pågået i ejendommen.<o:p></o:p> <o:p></o:p>

Lejligheden på 1. salen indbringer en årlig lejeindtægt påkr. 48.000 inkl. varme.<o:p></o:p> <o:p></o:p>

Lejligheden i stueplan er tidligere lejet ud med årliglejeindtægt på kr. 72.000 inkl. varme.<o:p></o:p> <o:p></o:p>

Ejendommen opvarmes ved stokerfyr, der forsyner beggelej-ligheder med varme.<o:p></o:p> <o:p></o:p>

Ejendommen har et større udhus bag ejendommen, der delvi-ster lejet ud til opmagasinering til særskilt lejer og delvist anvendes somudhus/værk-sted for ejendommens beboere/lejere.<o:p></o:p> <o:p></o:p>

Har banken sagt nej ? <o:p></o:p>

Så fortvivl ikke, vi har gode samarbejdspartnere der måskekan tilbyde et pantebrev til køb af ejendom. Hør mere hos RealMæglerne på70202511.<o:p></o:p> <o:p> </o:p>

Vigtig information:

Der gøres opmærksom på, at en købsaftale, hvis denne alene er underskrevet af køber, er et tilbud til sælger, og at sælger ikke er forpligtet til at acceptere tilbuddet, heller ikke selv om det måtte være i overensstemmelse med udbudsvilkårene.

Medvirkende ejendomsmægler repræsenterer sælger, og kan ikke være rådgiver for begge parter i samme handel. Køber opfordres derfor til at søge egen juridisk, finansiel samt byggeteknisk rådgivning m.v.

Ansvarlig ejendomsmægler: Rasmus Moesgaard

COPYRIGHT DE - Virksomheden er ikke medlem af Dansk Ejendomsmæglerforening

RealMæglerne Vesthimmerland Moesgaard og Munk ApS
CVR-nr. 28901917
Engvej 2 / 9640 Farsø
Tlf. +4570202511 / 9640@mailreal.dk
www.realmaeglerne.dk/farsø

Adresse: Østergade 15, Østrup, 9600 Aars
Kontantpris: kr. 695.000

Sagsnr.: 466001558
Ejerudgift/md.: kr. 1.663

Dato: 10.11.2026








COPYRIGHT DE - Virksomheden er ikke medlem af Dansk Ejendomsmæglerforening

RealMæglerne Vesthimmerland Moesgaard og Munk ApS
CVR-nr. 28901917
Engvej 2 / 9640 Farsø
Tlf. +4570202511 / 9640@mailreal.dk
www.realmaeglerne.dk/farsø

Adresse: Østergade 15, Østrup, 9600 Aars
Kontantpris: kr. 695.000

Sagsnr.: 466001558
Ejerudgift/md.: kr. 1.663

Dato: 10.11.2026




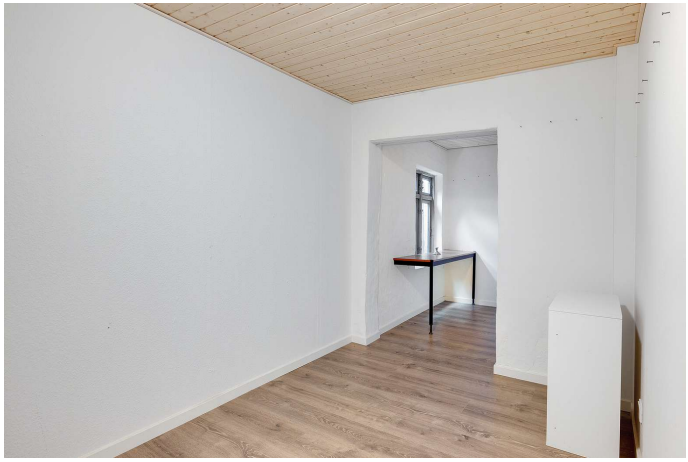



COPYRIGHT DE - Virksomheden er ikke medlem af Dansk Ejendomsmæglerforening

RealMæglerne Vesthimmerland Moesgaard og Munk ApS
CVR-nr. 28901917
Engvej 2 / 9640 Farsø
Tlf. +4570202511 / 9640@mailreal.dk
www.realmaeglerne.dk/farsø

Adresse: Østergade 15, Østrup, 9600 Aars
Kontantpris: kr. 695.000

Sagsnr.: 466001558
Ejerudgift/md.: kr. 1.663

Dato: 10.11.2026







COPYRIGHT DE - Virksomheden er ikke medlem af Dansk Ejendomsmæglerforening

RealMæglerne Vesthimmerland Moesgaard og Munk ApS
CVR-nr. 28901917
Engvej 2 / 9640 Farsø
Tlf. +4570202511 / 9640@mailreal.dk
www.realmaeglerne.dk/farsø

Adresse: Østergade 15, Østrup, 9600 Aars
Kontantpris: kr. 695.000

Sagsnr.: 466001558
Ejerudgift/md.: kr. 1.663

Dato: 10.11.2026



Vejledende plantegning uden ansvar

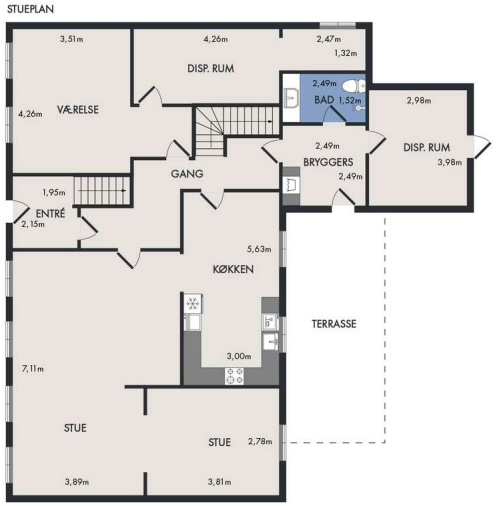

Vejledende plantegning uden ansvar

COPYRIGHT DE - Virksomheden er ikke medlem af Dansk Ejendomsmæglerforening

RealMæglerne Vesthimmerland Moesgaard og Munk ApS
CVR-nr. 28901917
Engvej 2 / 9640 Farsø
Tlf. +4570202511 / 9640@mailreal.dk
www.realmaeglerne.dk/farsø

Adresse: Østergade 15, Østrup, 9600 Aars
Kontantpris: kr. 695.000

Sagsnr.: 466001558
Ejerudgift/md.: kr. 1.663

Dato: 10.11.2026



Vejledende plantegning uden ansvar

COPYRIGHT DE - Virksomheden er ikke medlem af Dansk Ejendomsmæglerforening

RealMæglerne Vesthimmerland Moesgaard og Munk ApS
CVR-nr. 28901917
Engvej 2 / 9640 Farsø
Tlf. +4570202511 / 9640@mailreal.dk
www.realmaeglerne.dk/farsø

Adresse: Østergade 15, Østrup, 9600 Aars
Kontantpris: kr. 695.000

Sagsnr.: 466001558
Ejerudgift/md.: kr. 1.663

Dato: 10.11.2026

Ejendomsdata*:

Ejendommen

Ejendomstype:	Villa
Må benyttes til:	Beboelse
Kommune:	
Matr.nr.:	
BFE-nr.:	3385862
Zonestatus:	Byzone
Vej:	Offentlig vej
Opført/ombygget år:	1910/1985

Offentlig vurdering og beskatningsgrundlag

Offentlig vurdering pr.:	2024
Ejendomsværdi:	969.000
Grundværdi:	226.000
Grundlag for ejd. værdiskat:	775.200
Grundlag for grundskyld:	180.800

Arealer**

Grundareal:	757 m²
Boligareal i alt:	251 m²
Øvrige arealer:	
Udhus:	143 m²

** Læs nærmere om, hvordan arealer opgøres på www.boligejer.dk. Bygningsarealer oplyses ifølge BBR-meddelelsen.

* Flere af oplysningerne vedr. ejendommen, arealer, offentlig vurdering mv. er indhentet fra diverse offentlige registre og kan derfor ikke betragtes som en garanti.

Servitutter, byrder, planer og andre anvendelsesbegrænsninger:

Servitutter
Ingen

Tilbehør:
Det er aftalt, at følgende tilstedeværende hårde hvidevarer og løsøre medfølger (fabrikat):

Aftales nærmere mellem sælger og køber i forbindelse med handlens gennemførelse.

Øvrige tilstedeværende hårde hvidevarer og løsøre medfølger ikke.

Der henvises i øvrigt til ejendommens blad i tingbogen.

COPYRIGHT DE - Virksomheden er ikke medlem af Dansk Ejendomsmæglerforening

RealMæglerne Vesthimmerland Moesgaard og Munk ApS
CVR-nr. 28901917
Engvej 2 / 9640 Farsø
Tlf. +4570202511 / 9640@mailreal.dk
www.realmaeglerne.dk/farsø

Adresse: Østergade 15, Østrup, 9600 Aars
Kontantpris: kr. 695.000

Sagsnr.: 466001558
Ejerudgift/md.: kr. 1.663

Dato: 10.11.2026

Forsikringsforhold:
Forsikringspræmien, der indgår i ejerudgiften er baseret på: sælgers aktuelle forsikring hos
Præmien dækker brand- og husejerforsikring, herudover dækkes:
Svamp: Nej Insekt: Nej Rørskade: Nej
Forbehold: Der gøres opmærksom på at beløbet til forsikring under ejendommens ejerudgift er beregnet ud fra sælgers præmie. Køber opfordres til selv at indhente tilbud på husforsikring i ønsket selskab.

Køber skal ved tilmelding til forsikringsselskab oplyse sælgers eksisterende forsikring og policenr. Oplysningerne er i handlens bilag som udleveres med købsaftalen.

Ejendommens forsyningsmæssige forhold
Årligt varmeforbrug:
Udgift kr.: 42.200 Forbrug: 11 ton
Udgiften er beregnet i år: 2023
Varmeinstallation og primær varmekilde: Pillefyr - Pillefyr
Oplysningerne stammer fra: Energimærke

Vand: Alment vandforsyningsanlæg
Kloak: Separatkloakeret: tag- og overfladevand

Øvrige udgifter vedrørende ejendommens drift og vedligeholdelse:
Køber gøres opmærksom på, at der vil være udgifter til energi, vand, evt. lovpligtige eftersyn af forsyningsanlæg, evt. andre forbrugsafhængige forhold samt løbende vedligeholdelse, og at disse udgifter ikke fremgår af hverken salgsopstillingens forbrugsafhængige udgifter eller ejerudgifter.

Tilstandsrapport/byggeteknisk gennemgang, elinstallationsrapport og energimærkning:
Tilstandsrapport og andre byggetekniske rapporter: Der vil ikke blive udarbejdet tilstandsrapport.

Elinstallationsrapport: Der vil ikke blive udarbejdet elinstallationsrapport.

Energimærkning: Ejendommen er ikke omfattet af pligt til energimærkning.

Andre forhold af væsentlig betydning:

Områdeklassificeret
Da ejendommen er beliggende i byzone, er ejendommen områdeklassificeret som lettere forurenet. Lettere forurening er forurening, som ligger over et defineret mindstekriterium men under kriterierne for kortlægning som forurenet.

Udgift til skøde
Køber gøres opmærksom på, at sælger afholder udgiften til udarbejdelse af skøde, udarbejdelse af refusionsopgørelse og handlens berigtigelse i øvrigt, hvorfor udgiften hertil ikke er medtaget i købers kontantbehov.

Oplysning om foreløbige ejendomsskatter

Ejendomsværdi, grundværdi og tilhørende beskatningsgrundlag oplyst i salgsopstillingen er foreløbige værdier fastsat af Vurderingsstyrelsen til brug for foreløbig boligbeskatning i 2024. Ejendomsværdiskat samt grundskyld i salgsopstillingens ejerudgifter er beregnet ud fra de foreløbige beskatningsgrundlag og er dermed ligeledes foreløbigt ansat.

Når de endelige værdier er fastsat, vil beskatningen i 2024 blive efterreguleret via forskuds-/årsopgørelsen. Eventuelle afvigelser fra de i salgsopstillingen angivne værdier og ejendomsskatter, hvad enten dette måtte være i op- eller nedadgående retning er sælger og sælgers ejendomsmægler uvedkommende.

Køber henvises til egen rådgiver for vejledning om konsekvenserne af ovenstående vedr. den foreløbige beskatning i 2024.

COPYRIGHT DE - Virksomheden er ikke medlem af Dansk Ejendomsmæglerforening

RealMæglerne Vesthimmerland Moesgaard og Munk ApS
CVR-nr. 28901917
Engvej 2 / 9640 Farsø
Tlf. +4570202511 / 9640@mailreal.dk
www.realmaeglerne.dk/farsø

Adresse: Østergade 15, Østrup, 9600 Aars
Kontantpris: kr. 695.000

Sagsnr.: 466001558
Ejerudgift/md.: kr. 1.663

Dato: 10.11.2026

Ejerudgift 1. år:		Pr. år
Ejendomsværdiskat	kr.	3.954
Grundskyld	kr.	1.681
Renovation	kr.	8.009
Skorstensfejning	kr.	730
Rottebekæmpelse	kr.	103
Husforsikring	kr.	5.480
Ejerudgift i alt 1. år	kr.	19.957

Kontantbehov ved køb		
Kontantpris	kr.	695.000
Tinglysningsafgift af skødet	kr.	6.050
I alt	kr.	701.050

Køber gøres opmærksom på, at der i ovennævnte kontantbehov ved køb ikke er indeholdt udgifter til: Finansiering, herunder kurssikring og bankgarantistillelse mv., købers egne rådgivere, herunder juridiske, finansielle og byggetekniske.

Beregning af brutto/netto på baggrund af standardfinansiering samt særlige oplysninger om finansiering:
Der gøres opmærksom på, at ejendomsmægleren iht. loven ikke må sammenlægge ejendommens ejerudgifter og finansieringsomkostninger. Den angivne brutto/nettoydelse nedenfor omfatter således alene finansieringsomkostninger i henhold til en fiktiv standardfinansiering. Ejerudgiften skal derfor lægges til denne ydelse for at beregne den samlede månedlige boligudgift. Herudover vil der være forbrugsafhængige udgifter. Bemærk at udbetalingens størrelse kan afvige ved indgåelsen af købsaftalen.

Finansieringsomkostninger i henhold til en standardfinansiering:
Udbetaling: 35.000 Brutto **ekskl.** ejerudgift 3.972 md. / 47.660 år. Netto **ekskl.** ejerudgift 3.149 md. / 37.787 år v/27,48 %
Bruttoudgiften er lig med den samlede ydelse forbundet med en standardfinansiering uden fradrag og eksklusiv ejerudgifter, forbrugsafhængige udgifter samt løbende vedligeholdelse.
Nettoudgiften er lig med bruttoudgiften efter fradrag af skattemæssigt fradrag. Bemærk at da der er tale om en standardfinansiering, vil den i visse tilfælde ikke kunne opnås.

Forudsætninger for standardfinansieringen
Standardfinansieringen er udarbejdet ud fra følgende forudsætninger:
Kontant udbetaling på 5 % af den kontante købesum oprundet til nærmeste kr. 5.000 dog minimum kr. 25.000.
Der optages et realkreditlån op til den maksimale lånegrænse for den pågældende ejendomskategori efter lov om realkreditlån og realkreditobligationer m.v. Løbetiden er 30 år. Lånet er et konverterbart obligationslån med fast rente på 4,0 %, der afdrages over hele løbetiden efter annuitetsprincippet. Lånet er baseret på dertil hørende obligationer, hvis kurs er 100 eller nærmeste herunder. Beregningsdato for realkreditlån: 02.11.2026
For restkøbesummen beregnes et boliglån. Lånet har en løbetid på 30 år. Lånet afdrages over hele løbetiden efter annuitetsprincippet. Lånet fastsættes til kurs pari, og renten fastlægges hvert kvartal den 1/2, 1/5, 1/8 og 1/11 som den gennemsnitlige rente af de 6 seneste offentliggjorte måneder i Nationalbankens statistik for nye udlån til boligformål til lønmodtagere m.v. Gennemsnitsrenten oprundes til nærmeste kvarte procent og tillægges 3 procentpoint. Nærværende rente på boliglån er baseret på den gennemsnitlige rente i perioden: 01.04.2026 - 30.09.2026

Særlige oplysninger om finansiering: I henhold til lov om formidling af fast ejendom m.v. må ejendomsmægleren ikke udarbejde eller lade udarbejde finansieringsforslag, ligesom ejendomsmægleren ikke må formidle finansiering.

COPYRIGHT DE - Virksomheden er ikke medlem af Dansk Ejendomsmæglerforening

Adresse: Østergade 15, Østrup, 9600 Aars Kontantpris: kr. 695.000	Sagsnr.: 466001558 Ejerudgift/md.: kr. 1.663	Dato: 10.11.2026

Tinglysningsafgiftsreduktion:
I forbindelse med handlens berigtigelse, vil sælgers pant (på nær pant i form af skadesløsbreve og udlæg) blive omdannet til afgiftspantebreve ud fra hovedstolsprincippet. Køber kan herefter anvende afgiftspantebrevene til opnåelse af tinglysningsafgiftsreduktion. Der henvises til ejendommens blad i tingbogen (hæftelsesrubrikken) for nærmere information vedr. størrelsen på købers forventede tinglysningsafgiftsreduktion. Ovenstående gælder dog ikke for pant hvilende på flere ejendomme, hvis den solgte ejendom relakseres fra pantet, eller såfremt det er fraveget særskilt i handlen.

Sælgers pant til brug for tinglysningsafgiftsreduktion:
Der er ikke tinglyst pant i ejendommen til brug for tinglysningsafgiftsreduktion.

Gæld udenfor købesummen
Ingen

Guldkøber®

Kom først i køen på boligmarkedet. Skriv dig op i køberkartoteket og få en mail, når nye boliger matcher dine søgekriterier. Vi holder øje med hele boligmarkedet, så du altid får besked - uanset hvor drømmeboligen er sat til salg.



Vælg din finansieringspartner med omhu

Når du skal købe ny bolig, står du ofte overfor et valg af finansieringspartner. Dette valg bør ske på et oplyst grundlag. Start med at tage en uforpligtende snak med specialisterne i Jyske Bank. Så taler du med finansieringspartnere, der tåler sammenligning på priser, service og personlig rådgivning.
Tjek selv – det koster ikke noget.

Annonce

Mød holdet bag dit boligsalg

RealMæglerne i Farsø er et team af veluddannede medarbejdere med mange års erfaring. Vi er alle fra lokalområdet og har stort lokalkendskab. Vi er klar til at tage hånd om dit ejendomssalg i hele Vesthimmerland og har hele kommunen som vores naturlige markedsområde.

Vi beskæftiger os med alle ejendomstyper, herunder salg af villaer, landejendomme, erhvervsejendomme og ikke mindst fritidshuse, hvor særligt Hvalpsund, Louns, Ertebølle og Trend er vores primære markedsområder.

Kontakt os allerede i dag på 70 20 25 11 for drøftelse om køb eller salg af fast ejendom i Vesthimmerland.