

REAL



Samsøvej 4, 8800 Viborg

| | | | |
|------------|------------------|----------------------|------------|
| Ejd. type | Villa | Bolig m ² | 112 |
| Kontant | 1.695.000 | Værelser | 4 |
| Ejerudgift | 1.633 | Grund m ² | 800 |
| Byggeår | 1965 | Energimærke | + D |

Sagsnr. **492250378**

RealMæglerne Viborg - Helm & Binder ApS

Nytorv 2B / 8800 Viborg / Tlf. +45 70608887 / www.realmaeglerne.dk/viborg-helmbinder

Salgsopstilling

Formularens standardtekst er udarbejdet af DE i samarbejde med **Forbrugerrådet Tænk**. Organisationerne har ikke været inde over den konkrete sagsopstillings indhold. Disse er alene angivet af ejendomsmægleren i samråd med sælger.

Adresse: Samsøvej 4, 8800 Viborg
Kontantpris: kr. 1.695.000

Sagsnr.: 492250378
Ejerudgift/md.: kr. 1.633

Dato: 02.04.2026



Velholdt villa på rolig villavej — tæt på centrum

På Samsøvej 4 i Viborg finder du denne charmerende og velholdte villa, der ligger på en stille villavej i den vestlige bydel — med kort afstand til både centrum, indkøb, skole og grønne områder. Her får du en bolig, der kombinerer rolig beliggenhed med hverdagens bekvemmeligheder lige i nærheden.

Huset er opført i gule mursten og er indrettet i ét plan, hvilket gør boligen både funktionel og let at gå til for både børnefamilien og det modne par. Boligen fremstår pæn og velholdt ude som inde, og man fornemmer hurtigt, at huset løbende er blevet passet godt på.

Planløsningen er gennemtænkt med gode, regulære rum. Her er et lyst opholdsmiljø med plads til både spise- og sofagrube, et funktionelt køkken, pæne værelser samt et badeværelse i tidssvarende stand. Boligen rummer mange muligheder for at sætte sit eget præg uden at skulle i gang med de store projekter.

Til ejendommen hører desuden en garage med tilhørende værksted — perfekt til hobby, opbevaring eller den praktiske hverdag.

Udendørs får du en overskuelig have, hvor du kan nyde solen, afslapning og hyggelige stunder med familie og venner.

Alt i alt en attraktiv villa med god planløsning, tryk beliggenhed og kort afstand til alt det, man har brug for i hverdagen.

Vigtig information:

Der gøres opmærksom på, at en købsaftale, hvis denne alene er underskrevet af køber, er et tilbud til sælger, og at sælger ikke er forpligtet til at acceptere tilbuddet, heller ikke selv om det måtte være i overensstemmelse med udbudsvilkårene.

Medvirkende ejendomsmægler repræsenterer sælger, og kan ikke være rådgiver for begge parter i samme handel. Køber opfordres derfor til at søge egen juridisk, finansiel samt byggeteknisk rådgivning m.v.

Ansvarlig ejendomsmægler: Heine Binder

Adresse: Samsøvej 4, 8800 Viborg
Kontantpris: kr. 1.695.000

Sagsnr.: 492250378
Ejerudgift/md.: kr. 1.633

Dato: 02.04.2026



Stue



Hall



Køkken



Spisestue

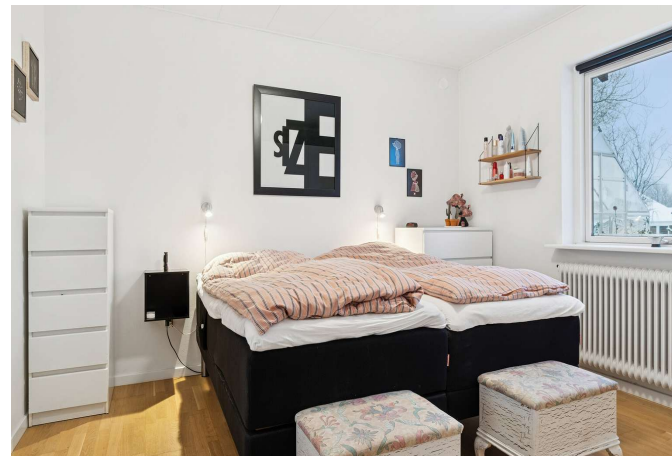

Soveværelse

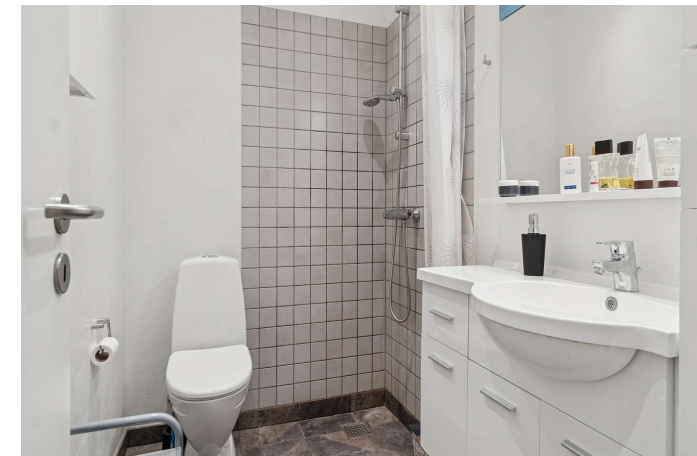

Badeværelse



Adresse: Samsøvej 4, 8800 Viborg
Kontantpris: kr. 1.695.000

Sagsnr.: 492250378
Ejerudgift/md.: kr. 1.633

Dato: 02.04.2026

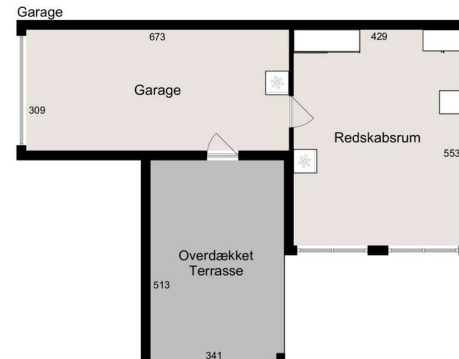
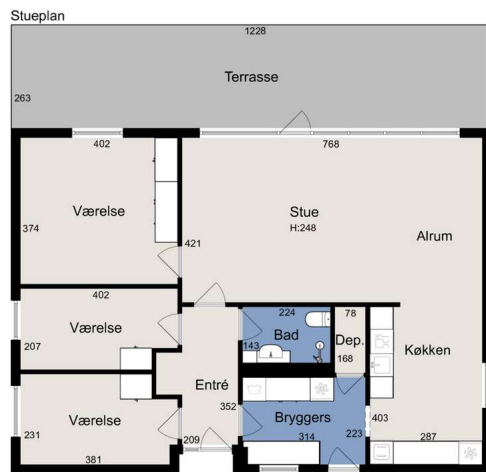

Vejledende tegning uden ansvar

Alle plan (3x2)

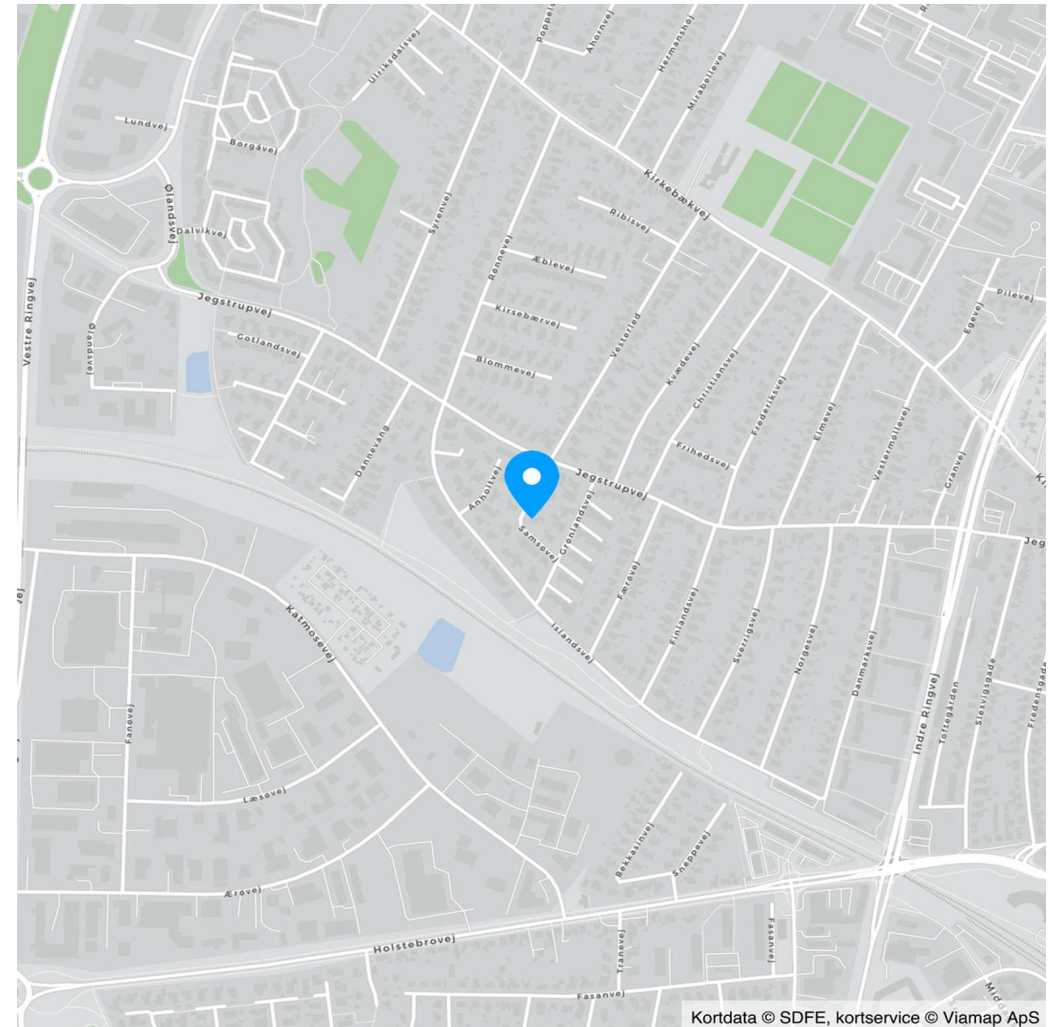

Kortdata © SDFE, kortservice © Viamap ApS

Adresse: Samsøvej 4, 8800 Viborg
Kontantpris: kr. 1.695.000

Sagsnr.: 492250378
Ejerudgift/md.: kr. 1.633

Dato: 02.04.2026

Ejendomsdata*:

Ejendommen

Ejendomstype: Villa
Må benyttes til: Beboelse
Kommune: Viborg
Matr.nr.: 169u Viborg Markjorder
BFE-nr.: 5587811
Zonestatus: Byzone
Vand: Alment vandforsyningsanlæg
Vej: Privat fællesvej
Kloak: Afløb til offentligt kloaksystem
Varmeinstallation: Fjernvarme
Opført/ombygget år: 1965

Offentlig vurdering og beskatningsgrundlag

Offentlig vurdering pr. 2024
Ejendomsværdi: 1.419.000
Grundværdi: 629.000
Grundlag for ejd. værdiskat: 1.135.200
Grundlag for grundskyld: 503.200

Arealer**

Grundareal: 800 m²
Boligareal i alt: 112 m²
Øvrige arealer:
Garage: 28 m²
Udhus: 30 m²

** Læs nærmere om, hvordan arealer opgøres på www.boligejer.dk. Bygningsarealer oplyses ifølge BBR-meddelelsen.

* Flere af oplysningerne vedr. ejendommen, arealer, offentlig vurdering mv. er indhentet fra diverse offentlige registre og kan derfor ikke betragtes som en garanti.

Servitutter, byrder, planer og andre anvendelsesbegrænsninger:

Servitutter

- Nr. 1: 21.04.1964 - Dok om fri udsigt, Prioritet forud for pantegæld
- Nr. 2: 27.04.1964 - Dok om bebyggelse, benyttelse mv, forbud mod fabriksdrift mv
- Nr. 3: 17.06.1966 - Dok om varmforsyning/kollektiv varmforsyning mv, Resp lån i off midler

Planer

Kommuneplan VIBNV.B1.01 - Viborg Nordvest Åben-lav boliger

Tilbehør:

Det er aftalt, at følgende tilstedeværende hårde hvidevarer og løsøre medfølger (fabrikat):

Indbygningsovn: ja Kogeplade: ja Emhætte: ja Køleskab: ja Opvaskemaskine: ja Vaskemaskine: ja

Øvrige tilstedeværende hårde hvidevarer og løsøre medfølger ikke.

Der henvises i øvrigt til ejendommens blad i tingbogen.



Adresse: Samsøvej 4, 8800 Viborg
Kontantpris: kr. 1.695.000

Sagsnr.: 492250378
Ejerudgift/md.: kr. 1.633

Dato: 02.04.2026

Forsikringsforhold:

Forsikringspræmien, der indgår i ejerudgiften er baseret på: sælgers aktuelle forsikring hos
Præmien dækker brand- og husejerforsikring, herudover dækkes:
Svamp: Nej Insekt: Nej Rørskade: Nej
Forbehold:

Andre forhold af væsentlig betydning:

Der henvises til side 5

Forbrugsafhængige udgifter:

Årligt varmekonsum:

Udgift kr.: 14.131 Forbrug: 11.689 kWh
Udgiften er beregnet i år: 2024

Ejendommens primære varmekilde: Fjernvarme
Ejendommens supplerende varmekilde: Ingen
Oplysningerne stammer fra: Sælgers seneste årsforbrug

Vi gør opmærksom på, at sælgers seneste årsforbrug kan variere i forhold til det beregnede forbrug i energimærket.
Sælger oplyser at ejendommen har været udlejet.

Øvrige udgifter vedrørende ejendommens drift og vedligeholdelse:

Køber gøres opmærksom på, at der vil være udgifter til energi, vand, evt. lovpligtige eftersyn af forsyningsanlæg, evt. andre forbrugsafhængige forhold samt løbende vedligeholdelse, og at disse udgifter ikke fremgår af hverken salgsoptillingens forbrugsafhængige udgifter eller ejerudgifter.

Tilstandsrapport/byggeteknisk gennemgang, elinstallationsrapport og energimærkning:

Tilstandsrapport og andre byggetekniske rapporter: Der foreligger tilstandsrapport med forhold karakteriseret rødt hus og gult hus

Elinstallationsrapport: Der foreligger elinstallationsrapport med forhold karakteriseret "risiko for stød" og "undersøges nærmere"

Energimærkning: Energimærke + D



Adresse: Samsøvej 4, 8800 Viborg
Kontantpris: kr. 1.695.000

Sagsnr.: 492250378
Ejerudgift/md.: kr. 1.633

Dato: 02.04.2026

| Ejerudgift 1. år: | | Pr. år | Kontantbehov ved køb | | |
|------------------------|-----|--------|---|-----|-----------|
| Ejendomsværdiskat | kr. | 5.790 | Kontantpris | kr. | 1.695.000 |
| Grundskyld | kr. | 5.787 | Tinglysningsafgift af skødet | kr. | 12.050 |
| Renovation | kr. | 2.419 | Halv ejerskifteforsikringspræmie, anslået | kr. | 9.369 |
| Grundejerforening | kr. | 500 | I alt | kr. | 1.716.419 |
| Genbrugsgebyr | kr. | 1.350 | Køber gøres opmærksom på, at der i ovennævnte kontantbehov ved køb ikke er indeholdt udgifter til: Finansiering, herunder kurssikring og bankgarantistillelse mv., købers egne rådgivere, herunder juridiske, finansielle og byggetekniske. | | |
| Skadedyrsbekæmpelse | kr. | 156 | | | |
| Husforsikring | kr. | 3.597 | | | |
| Ejerudgift i alt 1. år | kr. | 19.598 | | | |

Beregning af brutto/netto på baggrund af standardfinansiering samt særlige oplysninger om finansiering:

Der gøres opmærksom på, at ejendomsmægleren iht. loven ikke må sammenlægge ejendommens ejerudgifter og finansieringsomkostninger. Den angivne brutto/nettoydelse nedenfor omfatter således alene finansieringsomkostninger i henhold til en fiktiv standardfinansiering. Ejerudgiften skal derfor lægges til denne ydelse for at beregne den samlede månedlige boligudgift. Herudover vil der være forbrugsafhængige udgifter. Bemærk at udbetalingens størrelse kan afvige ved indgåelsen af købsaftalen.

Finansieringsomkostninger i henhold til en standardfinansiering:

Udbetaling: 85.000 Brutto **ekskl.** ejerudgift 9.322 md. / 111.868 år. Netto **ekskl.** ejerudgift 7.467 md. / 89.602 år v/26,43 %

Bruttoudgiften er lig med den samlede ydelse forbundet med en standardfinansiering uden fradrag og eksklusiv ejerudgifter, forbrugsafhængige udgifter samt løbende vedligeholdelse.

Nettoudgiften er lig med bruttoudgiften efter fradrag af skattemæssigt fradrag. Bemærk at da der er tale om en standardfinansiering, vil den i visse tilfælde ikke kunne opnås.

Forudsætninger for standardfinansieringen

Standardfinansieringen er udarbejdet ud fra følgende forudsætninger:

Kontant udbetaling på 5 % af den kontante købesum oprundet til nærmeste kr. 5.000 dog minimum kr. 25.000.

Der optages et realkreditlån op til den maksimale lånegrænse for den pågældende ejendomskategori efter lov om realkreditlån og realkreditobligationer m.v. Løbetiden er 30 år. Lånet er et konverterbart obligationslån med fast rente på 4,0 %, der afdrages over hele løbetiden efter annuitetsprincippet. Lånet er baseret på dertil hørende obligationer, hvis kurs er 100 eller nærmeste herunder. Beregningsdato for realkreditlån: 25.03.2026

For restkøbesummen beregnes et boliglån. Lånet har en løbetid på 30 år. Lånet afdrages over hele løbetiden efter annuitetsprincippet. Lånet fastsættes til kurs pari, og renten fastlægges hvert kvartal den 1/2, 1/5, 1/8 og 1/11 som den gennemsnitlige rente af de 6 seneste offentliggjorte måneder i Nationalbankens statistik for nye udlån til boligformål til lønmodtagere m.v. Gennemsnitsrenten oprundes til nærmeste kvarte procent og tillægges 3 procentpoint. Nærværende rente på boliglån er baseret på den gennemsnitlige rente i perioden: 01.07.2025 - 31.12.2025

Særlige oplysninger om finansiering: I henhold til lov om formidling af fast ejendom m.v. må ejendomsmægleren ikke udarbejde eller lade udarbejde finansieringsforslag, ligesom ejendomsmægleren ikke må formidle finansiering.



Adresse: Samsøvej 4, 8800 Viborg
Kontantpris: kr. 1.695.000

Sagsnr.: 492250378
Ejerudgift/md.: kr. 1.633

Dato: 02.04.2026

Tinglysningsafgiftsreduktion:

I forbindelse med handlens berigtigelse, vil sælgers pant (på nær pant i form af skadesløsbreve og udlæg) blive omdannet til afgiftspantebreve ud fra hovedstolsprincippet. Køber kan herefter anvende afgiftspantebrevene til opnåelse af tinglysningsafgiftsreduktion. Der henvises til ejendommens blad i tingbogen (hæftelsesrubrikken) for nærmere information vedr. størrelsen på købers forventede tinglysningsafgiftsreduktion. Ovenstående gælder dog ikke for pant hvilende på flere ejendomme, hvis den solgte ejendom relaxeres fra pantet, eller såfremt det er fraveget særskilt i handlen.

Gæld udenfor købesummen:

Ingen

Grundejerforening

Navn: Grundejerforeningen Samsøvej
Pligt til medlemskab: Nej
Eksisterende sikkerhed: Nej
Ny sikkerhed udstedes: Nej

Andre forhold af væsentlig betydning

Estimeret 2024-vurdering og beskatningsgrundlag
Denne ejendom har modtaget en endelig ejendomsvurdering for 2022, som af Vurderingsstyrelsen vil blive indekseret og anvendt som vurdering for 2024. Dette er endnu ikke sket, og ejendomsmægleren har derfor indekseret 2022-vurderingen iht. Vurderingsstyrelsens indeks til en estimeret 2024-vurdering. De herfra afledte, estimerede beskatningsgrundlag ligger til grund for ejendomsværdiskat og grundskyld i salgsoptillingens ejerudgifter.

Såfremt den endelige 2024-vurdering, når denne udsendes af Vurderingsstyrelsen, mod forventning afviger fra den i salgsoptillingen estimerede, vil dette have konsekvenser for den estimerede beskatning. I det estimerede beskatningsgrundlag er det ikke muligt at tage højde for eventuelle ændringer efter 2022-vurderingen i ejendommens BBR, grundareal samt ændringer i plandata (kommune- og lokalplan) etc. Sådanne afvigelser fra de i salgsoptillingen angivne værdier og ejendomsskatter, hvad enten dette måtte være i op- eller nedadgående retning er sælger og sælgers ejendomsmægler uvedkommende. Køber opfordres til at søge egen og specifik rådgivning herom.

Kloakseparering

Der henvises til oversigtskort hos Viborg Kommune i forhold til tidshorisont på kloakseparering.

Frase til salgsoptillingen - brændeovnen/pejseindsatsen er produceret FØR 1. januar 2003: Der findes [angiv antal] brændeovn(e)/pejseindsats(e) i ejendommen, som ifølge oplysning fra sælger er produceret før 1. januar 2003. Brændeovnen/pejseindsatsen skal derfor nedlægges eller udskiftes senest 12 måneder efter overtagelsesdagen, jf. bekendtgørelse om udskiftning eller nedlæggelse af visse fyringsanlæg § 5. Køber skal indsende erklæring herom til

Miljøstyrelsen inden for fristen.

Frase til salgsoptillingen - brændeovnen/pejseindsatsen er produceret den 1. januar 2003 eller SENERE:

Der findes [angiv antal] brændeovn(e)/pejseindsats(e) i ejendommen, som ifølge oplysning fra sælger er produceret 1. januar 2003 eller senere. Som køber af ejendommen er man forpligtet til at indsende dokumentation for, at brændeovnen/pejseindsatsen er produceret den 1. januar 2003 eller senere til Miljøstyrelsen senest 6 måneder efter overtagelsesdagen, jf. bekendtgørelse om udskiftning eller nedlæggelse af visse fyringsanlæg § 6.

Frase til salgsoptillingen - brændeovns/pejseindsatsens produktionsår er ukendt:

Der findes [angiv antal] brændeovn(e)/pejseindsats(e) i ejendommen, hvor sælger ikke er bekendt med produktionsåret. [Beskriv om det er sælger eller køber som skal indhente skorstensfejrerklæring]. Såfremt [brændeovnen/pejseindsatsen] er produceret før 1. januar 2003 skal den udskiftes eller nedlægges senest 12 måneder efter overtagelsesdagen, jf. bekendtgørelse om udskiftning eller nedlæggelse af visse fyringsanlæg § 5.

Grundejerforening - skattereform og fremtidig beskatning af fællesarealer:

Køber gøres opmærksom på, at der aktuelt pågår en ejendomsskattereform. Grundejerforeningen ejer ejendom(me), som enten har eller eventuelt vil kunne få fastsat en grundværdi, hvilket kan påvirke grundskyldsbeskatning og derved have betydning for det beløb, der opkræves af Grundejerforeningen og videre af det enkelte medlem. Hvis grundskyldsbeskatningen er sket i årene 2022 og frem, er det sket på et foreløbigt grundlag, og der vil senere kunne ske efterregulering af foreningens grundskyldsbeskatning for disse år. En efterregulering vil ske overfor grundejerforeningen, og kan således herigennem have betydning for grundejerforeningens medlemmer.

Grundskyldsbeskatningen er endvidere omfattet af en stigningsbegrænsning, der reducerer eventuelle stigninger i grundskylden som del af ejendomsskattereformen. Dette udelukker dog ikke, at stigninger i grundskyld og afledte effekter heraf kan have betydning for det enkelte medlem af grundejerforeningen. Køber henvises til egen rådgiver for vejledning om konsekvenserne af ovenstående. Eventuelle konsekvenser af ovenstående, er sælger og sælgers



Adresse: Samsøvej 4, 8800 Viborg
Kontantpris: kr. 1.695.000

Sagsnr.: 492250378
Ejerudgift/md.: kr. 1.633

Dato: 02.04.2026

ejendomsmægler uvedkommende.

REAL

Guldkøber[®]

Kom først i køen på boligmarkedet. Skriv dig op i køberkartoteket og få en mail, når nye boliger matcher dine søgekriterier. Vi holder øje med hele boligmarkedet, så du altid får besked - uanset hvor drømmeboligen er sat til salg.

Vælg din finansieringspartner med omhu

Når du skal købe ny bolig, står du ofte overfor et valg af finansieringspartner. Dette valg bør ske på et oplyst grundlag. Start med at tage en uforpligtende snak med specialisterne i Jyske Bank. Så taler du med finansieringspartnere, der tåler sammenligning på priser, service og personlig rådgivning. Tjek selv – det koster ikke noget.

Annonce



Mød holdet bag dit boligsalg

Velkommen til RealMæglerne Viborg - helm I binder.

Hos os lægger vi vægt på at holde et højt serviceniveau, hvor kunden er i centrum og altid føler sig set og hørt. Det er en stor beslutning, både når man køber og sælger sin bolig. Ikke to bolighandler er ens, og alle købere og sælgere har individuelle ønsker og behov. Uanset, hvordan du får tilrettelagt dit salgsforløb hos os, arbejder vi altid professionelt og målrettet for, at det bliver en god oplevelse for dig.

Kontakt os alle ugens 7 dage på 70608887

#wearerealestate