

REAL



Engdraget 10, Lyngby, 9480 Løkken

Ejd. type	Fritidsbolig	Bolig m ²	130
Kontant	2.395.000	Værelser	5
Ejerudgift	1.850	Grund m ²	1.460
Byggeår	2017		

Sagsnr. **484-3420**

RealMæglerne Løkken A/S

Søndergade 15B / 9480 Løkken / Tlf. +45 72119114 / www.realmaeglerne.dk/løkken

Salgsopstilling

Formularens standardtekst er udarbejdet af DE i samarbejde med **Forbrugerrådet Tænk**. Organisationerne har ikke været inde over den konkrete sagsopstillings indhold. Disse er alene angivet af ejendomsmægleren i samråd med sælger.

Adresse: Engdraget 10, Lyngby, 9480 Løkken
Kontantpris: kr. 2.395.000

Sagsnr.: 484-3420
Ejerudgift/md.: kr. 1.850

Dato: 10.04.2026



Moderne sommerhus fra 2017 – rolig beliggenhed og gode faciliteter

For enden af en blind vej finder du dette velindrettede og moderne sommerhus fra 2017, hvor ro og privatliv er i fokus. Her får du en ejendom, der er ideel til både familieferie og udlejning.

Boligen byder på et lyst og indbydende køkken-alrum i åben forbindelse med stuen, hvor en brændeovn skaber hygge, og varmepumpen sikrer en behagelig temperatur året rundt. I forlængelse af opholdsrummet findes et aktivitetsrum, som giver ekstra plads til leg og samvær.

Sommerhuset rummer fire gode værelser, alle med skabsplads, samt to badeværelser – heraf det ene med spa og sauna, som indbyder til afslapning. Der er gulvvarme på begge badeværelser.

Udendørs venter en stor sydvendt terrasse med overdækket område, hvor udelivet kan nydes i læ og komfort. Hertil kommer carport samt skur med god plads til opbevaring.

Et attraktivt og velholdt sommerhus med en rolig beliggenhed og gode rammer for både afslapning og aktivitet.

Vigtig information:

Der gøres opmærksom på, at en købsaftale, hvis denne alene er underskrevet af køber, er et tilbud til sælger, og at sælger ikke er forpligtet til at acceptere tilbuddet, heller ikke selv om det måtte være i overensstemmelse med udbudsvilkårene.

Medvirkende ejendomsmægler repræsenterer sælger, og kan ikke være rådgiver for begge parter i samme handel. Køber opfordres derfor til at søge egen juridisk, finansiell samt byggeteknisk rådgivning m.v.

Ansvarlig ejendomsmægler: Kasper Poulsen

Adresse: Engdraget 10, Lyngby, 9480 Løkken
Kontantpris: kr. 2.395.000

Sagsnr.: 484-3420
Ejerudgift/md.: kr. 1.850

Dato: 10.04.2026



Spisestue



Stue



Køkken

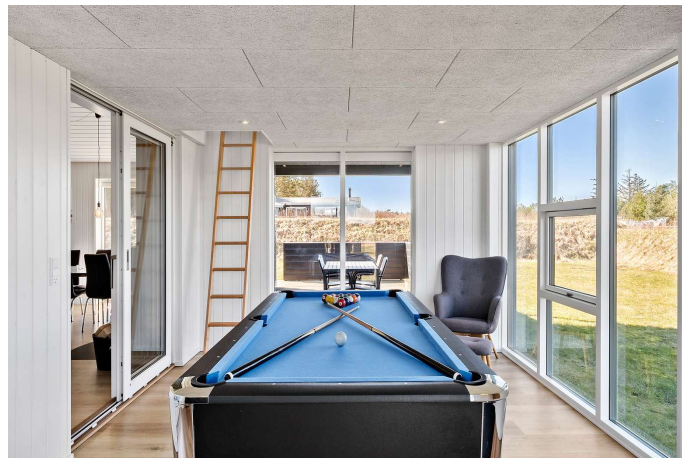

Område



Soveværelse

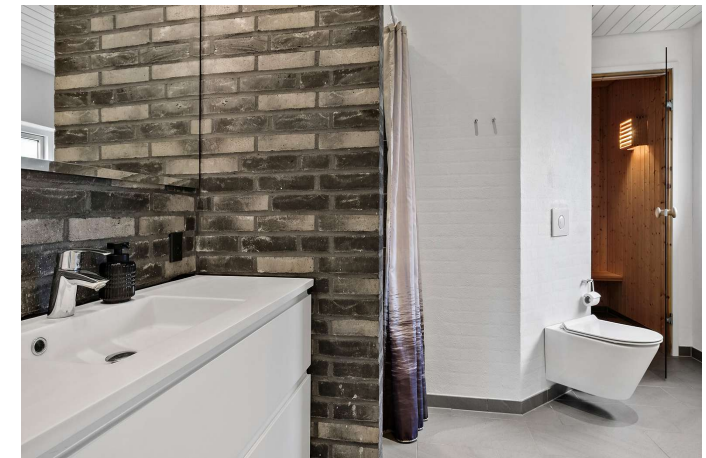

Badeværelse

Adresse: Engdraget 10, Lyngby, 9480 Løkken
 Kontantpris: kr. 2.395.000

Sagsnr.: 484-3420
 Ejerudgift/md.: kr. 1.850

Dato: 10.04.2026

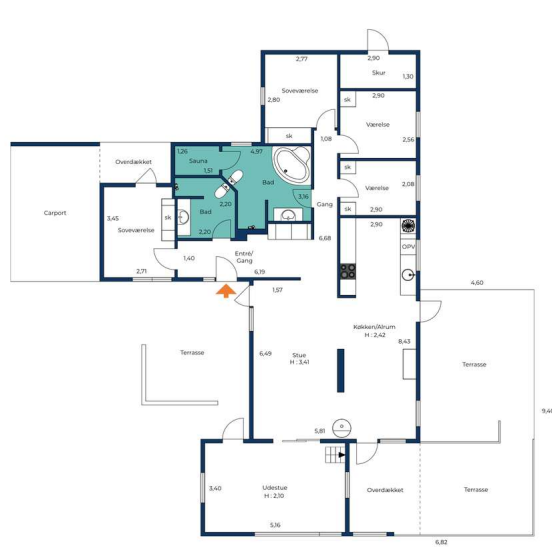

Vejledende tegning uden ansvar.

REAL

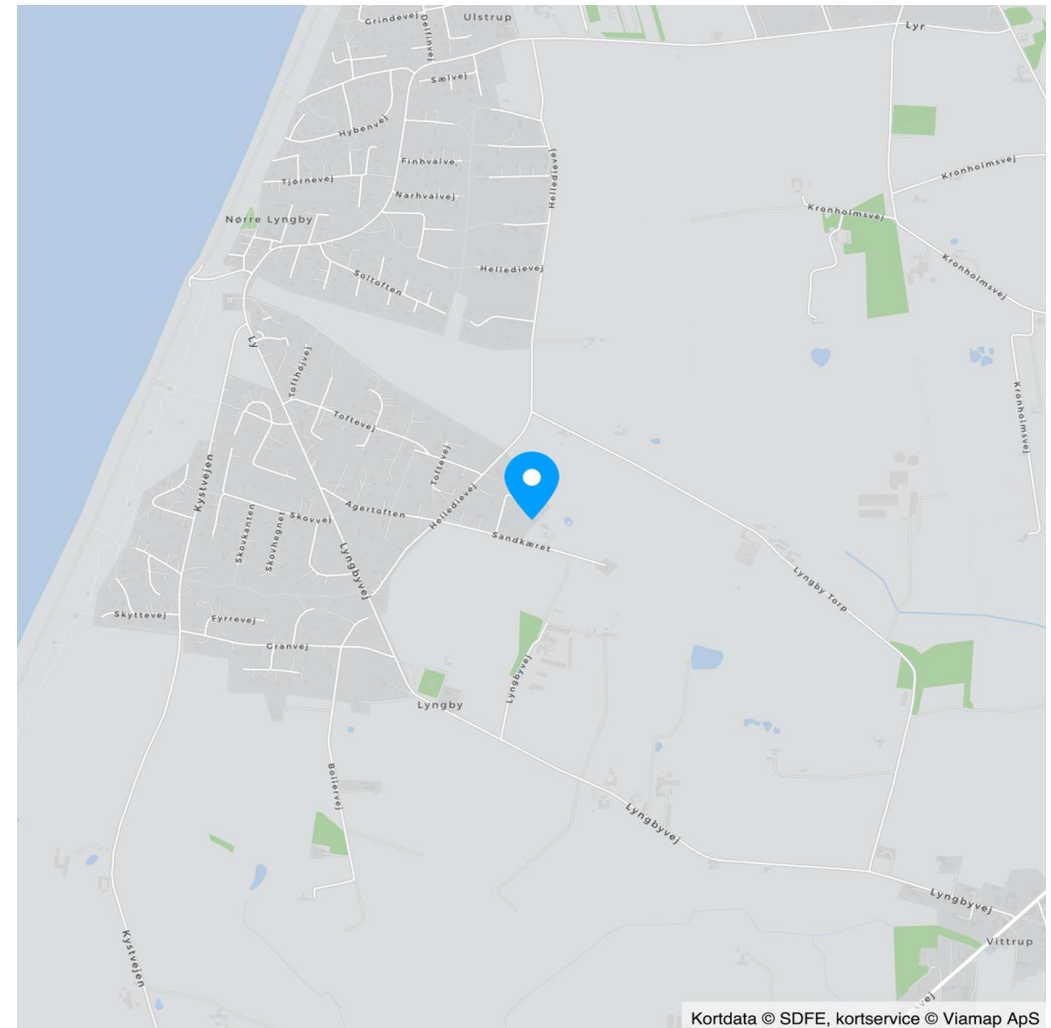

Kortdata © SDFE, kortservice © Viamap ApS

Adresse: Engdraget 10, Lyngby, 9480 Løkken
Kontantpris: kr. 2.395.000

Sagsnr.: 484-3420
Ejerudgift/md.: kr. 1.850

Dato: 10.04.2026

Ejendomsdata*:

Ejendommen

Ejendomstype: Fritidsbolig
Må benyttes til:
Kommune: Hjørring
Matr.nr.: 25o Lyngby By, Lyngby
BFE-nr.: 10090855
Zonestatus: Sommerhusområde
Vand: Privat vandforsyningsanlæg
Vej:
Kloak: Fælleskloakeret: spildevand
Varmeinstallation: Varmepumpe
Opført/ombygget år: 2017

Offentlig vurdering og beskatningsgrundlag

Offentlig vurdering pr. 2024
Ejendomsværdi: 1.943.000
Grundværdi: 279.000
Grundlag for ejd. værdiskat: 1.554.400
Grundlag for grundskyld: 223.200

Arealer**

Grundareal: 1.460 m²
Boligareal i alt: 130 m²
Øvrige arealer:
Indbygget carport: 24 m²
Indbygget udestue el. lign.: 20 m²

** Læs nærmere om, hvordan arealer opgøres på www.boligejer.dk. Bygningsarealer oplyses ifølge BBR-meddelelsen.

* Flere af oplysningerne vedr. ejendommen, arealer, offentlig vurdering mv. er indhentet fra diverse offentlige registre og kan derfor ikke betragtes som en garanti.

Servitutter, byrder, planer og andre anvendelsesbegrænsninger:

Servitutter

Ingen

Planer

Kommuneplan 900-R56 - Sommerhusområde ved Helledievej, Nr Lyngby
Lokalplan 3.7.10.0 NØRRE LYNGBY - For et sommerhusområde i Nr. Lyngby

Tilbehør:

Det er aftalt, at følgende tilstedeværende hårde hvidevarer og løsøre medfølger (fabrikat):

Da ejendommen er et fritidshus, er det aftalt, at indbo medfølger Ja Nej.

Der henvises i øvrigt til ejendommens blad i tingbogen.



Adresse: Engdraget 10, Lyngby, 9480 Løkken
Kontantpris: kr. 2.395.000

Sagsnr.: 484-3420
Ejerudgift/md.: kr. 1.850

Dato: 10.04.2026

Forsikringsforhold:

Forsikringspræmien, der indgår i ejerudgiften er baseret på: hos
Præmien dækker brand- og husejerforsikring, herudover dækkes:
Svamp: Nej Insekt: Nej
Forbehold:

Rørskade: Nej

Andre forhold af væsentlig betydning:

Ejendomsmægleren har en væsentlig økonomisk eller personlig interesse i købers valg af finansiering, forsikring eller andre ydelser i tillknytning til omsætning af fast ejendom:
Ja, idet vi kan opnå provision ved henvisning til Dansk Boligforsikring og Alm. Brand.

Forbrugsafhængige udgifter:

Udgiften til og størrelsen af ejendommens varmemforbrug fremgår ikke af salgsoptillingen

Ejendommens primære varmekilde: Varmepumpe
Ejendommens supplerende varmekilde: Brændeovn

Øvrige udgifter vedrørende ejendommens drift og vedligeholdelse:

Køber gøres opmærksom på, at der vil være udgifter til energi, vand, evt. lovpligtige eftersyn af forsyningsanlæg, evt. andre forbrugsafhængige forhold samt løbende vedligeholdelse, og at disse udgifter ikke fremgår af hverken salgsoptillingens forbrugsafhængige udgifter eller ejerudgifter.

Tilstandsrapport/byggeteknisk gennemgang, elinstallationsrapport og energimærkning:

Tilstandsrapport og andre byggetekniske rapporter: Den foreliggende tilstandsrapport indeholder ingen forhold karakteriseret som rødt hus, gult hus eller sort hus.

Elinstallationsrapport: Der foreligger elinstallationsrapport med forhold karakteriseret "risiko for brand" og "undersøges nærmere"

Energimærkning: Ejendommen er ikke omfattet af pligt til energimærkning.



Adresse: Engdraget 10, Lyngby, 9480 Løkken
Kontantpris: kr. 2.395.000

Sagsnr.: 484-3420
Ejerudgift/md.: kr. 1.850

Dato: 10.04.2026

Ejerudgift 1. år:

		Pr. år
Ejendomsværdiskat	kr.	7.927
Grundskyld	kr.	3.683
Husforsikring	kr.	4.507
Rottebekæmpelse	kr.	115
Grundejerforening	kr.	1.000
Renovation/nordværk	kr.	4.284
Skorstensfejer	kr.	679

Kontantbehov ved køb

Kontantpris	kr.	2.395.000
Tinglysningsafgift af skødet	kr.	16.250
Halv ejerskifteforsikringspræmie	kr.	8.067
I alt	kr.	2.419.317

Køber gøres opmærksom på, at der i ovennævnte kontantbehov ved køb ikke er indeholdt udgifter til: Finansiering (herunder kurssikring og bankgarantistillelse mv.), købers egne rådgivere (herunder juridiske, finansielle og byggetekniske) mv.

Ejerudgift i alt 1. år kr. 22.195

Beregning af brutto/netto på baggrund af standardfinansiering samt særlige oplysninger om finansiering:

Der gøres opmærksom på, at ejendomsmægleren iht. loven ikke må sammenlægge ejendommens ejerudgifter og finansieringsomkostninger. Den angivne brutto/nettoydelse nedenfor omfatter således alene finansieringsomkostninger i henhold til en fiktiv standardfinansiering. Ejerudgiften skal derfor lægges til denne ydelse for at beregne den samlede månedlige boligudgift. Herudover vil der være forbrugsafhængige udgifter. Bemærk at udbetalingens størrelse kan afvige ved indgåelsen af købsaftalen.

Finansieringsomkostninger i henhold til en standardfinansiering:

Udbetaling: 120.000 Brutto **ekskl.** ejerudgift 13.386 md. / 160.627 år. Netto **ekskl.** ejerudgift 10.588 md. / 127.061 år v/27,40 %

Bruttoudgiften er lig med den samlede ydelse forbundet med en standardfinansiering uden fradrag og eksklusiv ejerudgifter, forbrugsafhængige udgifter samt løbende vedligeholdelse.

Nettoudgiften er lig med bruttoudgiften efter fradrag af skattemæssigt fradrag. Bemærk at da der er tale om en standardfinansiering, vil den i visse tilfælde ikke kunne opnås.

Forudsætninger for standardfinansieringen

Standardfinansieringen er udarbejdet ud fra følgende forudsætninger:

Kontant udbetaling på 5 % af den kontante købesum oprundet til nærmeste kr. 5.000 dog minimum kr. 25.000.

Der optages et realkreditlån op til den maksimale lånegrænse for den pågældende ejendomskategori efter lov om realkreditlån og realkreditobligationer m.v. Løbetiden er 30 år. Lånet er et konverterbart obligationslån med fast rente på 4,0 %, der afdrages over hele løbetiden efter annuitetsprincippet. Lånet er baseret på dertil hørende obligationer, hvis kurs er 100 eller nærmeste herunder. Beregningsdato for realkreditlån: 25.03.2026

For restkøbesummen beregnes et boliglån. Lånet har en løbetid på 30 år. Lånet afdrages over hele løbetiden efter annuitetsprincippet. Lånet fastsættes til kurs pari, og renten fastlægges hvert kvartal den 1/2, 1/5, 1/8 og 1/11 som den gennemsnitlige rente af de 6 seneste offentliggjorte måneder i Nationalbankens statistik for nye udlån til boligformål til lønmodtagere m.v. Gennemsnitsrenten oprundes til nærmeste kvarte procent og tillægges 3 procentpoint. Nærværende rente på boliglån er baseret på den gennemsnitlige rente i perioden: 01.07.2025 - 31.12.2025

Særlige oplysninger om finansiering: I henhold til lov om formidling af fast ejendom m.v. må ejendomsmægleren ikke udarbejde eller lade udarbejde finansieringsforslag, ligesom ejendomsmægleren ikke må formidle finansiering.

Adresse: Engdraget 10, Lyngby, 9480 Løkken
Kontantpris: kr. 2.395.000

Sagsnr.: 484-3420
Ejerudgift/md.: kr. 1.850

Dato: 10.04.2026

Tinglysningsafgiftsreduktion:

I forbindelse med handlens berigtigelse, vil sælgers pant (på nær pant i form af skadesløsbreve og udlæg) blive omdannet til afgiftspantebreve ud fra hovedstolsprincippet. Køber kan herefter anvende afgiftspantebrevene til opnåelse af tinglysningsafgiftsreduktion. Der henvises til ejendommens blad i tingbogen (hæftelsesrubrikken) for nærmere information vedr. størrelsen på købers forventede tinglysningsafgiftsreduktion. Ovenstående gælder dog ikke for pant hvilende på flere ejendomme, hvis den solgte ejendom relaxeres fra pantet, eller såfremt det er fraveget særskilt i handlen.

Gæld udenfor købesummen:

REAL

Guldkøber[®]

Kom først i køen på boligmarkedet. Skriv dig op i køberkartoteket og få en mail, når nye boliger matcher dine søgekriterier. Vi holder øje med hele boligmarkedet, så du altid får besked - uanset hvor drømmeboligen er sat til salg.

Vælg din finansieringspartner med omhu

Når du skal købe ny bolig, står du ofte overfor et valg af finansieringspartner. Dette valg bør ske på et oplyst grundlag. Start med at tage en uforpligtende snak med specialisterne i Jyske Bank. Så taler du med finansieringspartnere, der tåler sammenligning på priser, service og personlig rådgivning. Tjek selv – det koster ikke noget.

Annonce



Mød holdet bag dit boligsalg

Hos RealMæglerne Løkken & Blokhus vægter vi den gode dialog højt, og vores veluddannede personale, som du møder i butikken, er altid klar med kyndig vejledning igennem alle boligsalgets mange faser.

Går du med overvejelser omkring køb eller salg af fast ejendom i Løkken, Blokhus eller omegn, så er det en god ide at starte hos os. Vi er lokalt forankret og kender markedet, så hvorfor ikke drage fordel af os og gøre brug af vores viden om boligmarkedet. Hos RealMæglerne Løkken & Blokhus lægges der stor vægt på et godt samarbejde, den ærlige dialog og så er det vores største fornøjelse at bringe køber og sælger sammen til en handel. Vores lokale er centralt beliggende i Løkken & Blokhus by og vi mener selv, at vi har byens flotteste mæglerbutik. - Kig ind og bedøm selv, der er altid kaffe klar.