

REAL



## Vesterled 22, 8800 Viborg

Ejd. type	<b>Villa</b>	Bolig m <sup>2</sup>	<b>142</b>
Kontant	<b>1.795.000</b>	Værelser	<b>5</b>
Ejerudgift	<b>2.062</b>	Grund m <sup>2</sup>	<b>788</b>
Byggeår/ombygget	<b>1938/1994</b>	Energimærke	<b>D</b>

Sagsnr. **492250376**

**RealMæglerne Viborg - Helm & Binder ApS**

Nytorv 2B / 8800 Viborg / Tlf. +45 70608887 / [www.realmæglerne.dk/viborg-helmbinder](http://www.realmæglerne.dk/viborg-helmbinder)

## Salgsopstilling

Formularens standardtekst er udarbejdet af DE i samarbejde med **Forbrugerrådet Tænk**. Organisationerne har ikke været inde over den konkrete sagsopstillings indhold. Disse er alene angivet af ejendomsmægleren i samråd med sælger.

Adresse: Vesterled 22, 8800 Viborg  
Kontantpris: kr. 1.795.000

Sagsnr.: 492250376  
Ejerudgift/md.: kr. 2.062

Dato: 10.04.2026

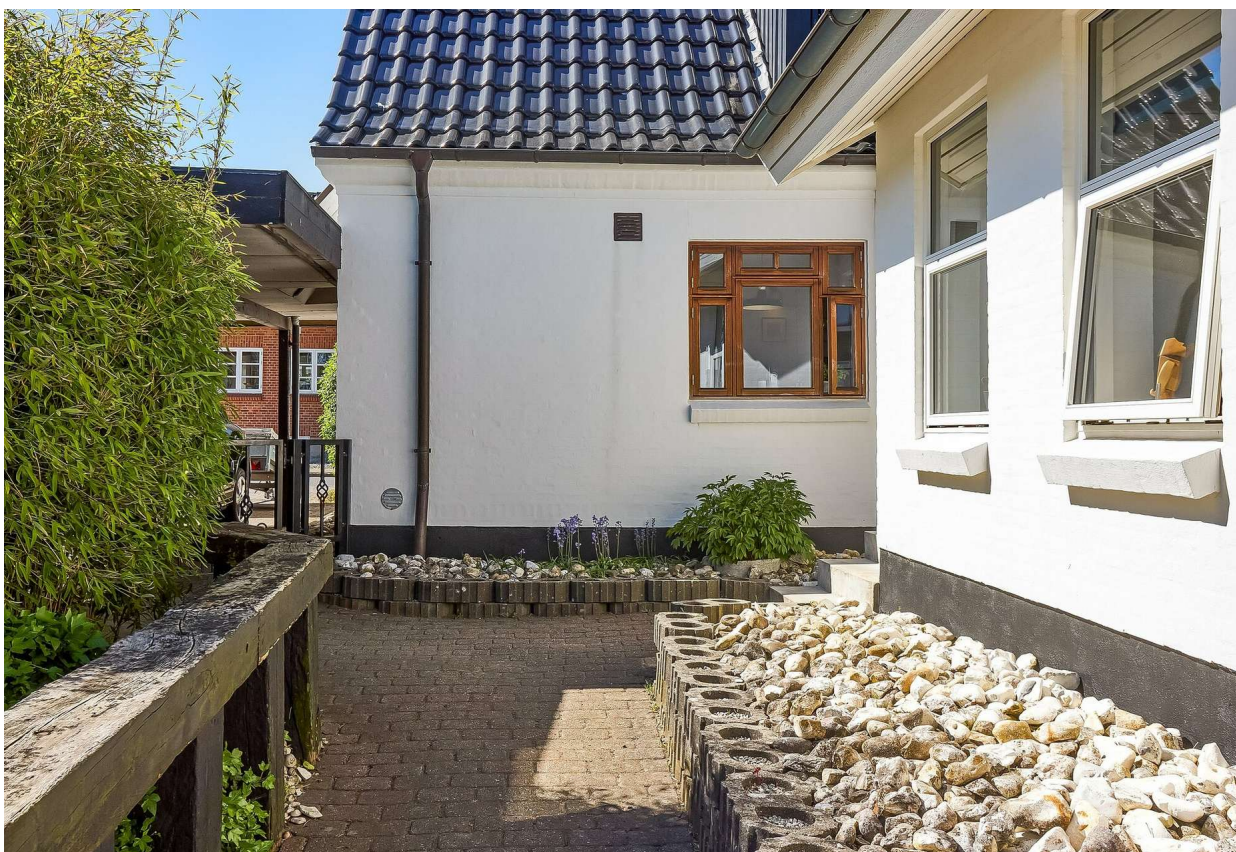

På Vesterled 22 finder du denne pæne og velholdte bolig, beliggende i Viborgs attraktive vestlige bydel. Området er særligt populært for sin rolige atmosfære kombineret med kort afstand til centrum, skole, indkøbsmuligheder og øvrige hverdagens faciliteter.

Huset fremtræder i en god og indbydende stand, hvor både inde- og udearealer er passet løbende. Planløsningen er veludnyttet og funktionel, hvilket gør boligen nem at indrette og velegnet til både par og den mindre familie. Her er der en god balance mellem opholdsrum og private værelser, som skaber en behagelig ramme om hverdagen.

Ejendommen byder på en tryk og overskuelig bolig med et solidt udtryk og en beliggenhed, der gør hverdagen nem og bekvem. En bolig der fremstår klar til indflytning, og som giver mulighed for at flytte direkte ind og føle sig hjemme fra første dag.

### Vigtig information:

Der gøres opmærksom på, at en købsaftale, hvis denne alene er underskrevet af køber, er et tilbud til sælger, og at sælger ikke er forpligtet til at acceptere tilbuddet, heller ikke selv om det måtte være i overensstemmelse med udbudsvilkårene.

Medvirkende ejendomsmægler repræsenterer sælger, og kan ikke være rådgiver for begge parter i samme handel. Køber opfordres derfor til at søge egen juridisk, finansiel samt byggeteknisk rådgivning m.v.

Ansvarlig ejendomsmægler: Heine Binder



Adresse: Vesterled 22, 8800 Viborg  
Kontantpris: kr. 1.795.000

Sagsnr.: 492250376  
Ejerudgift/md.: kr. 2.062

Dato: 10.04.2026

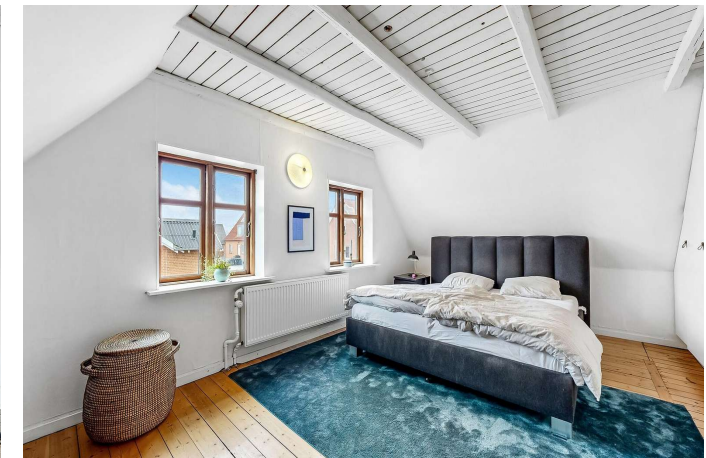
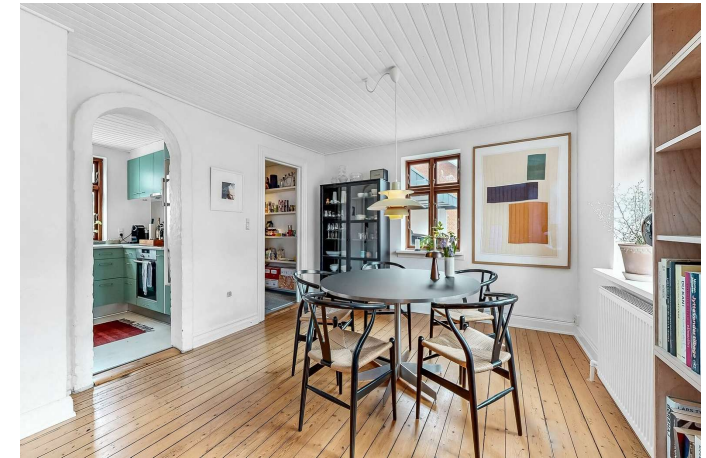

Adresse: Vesterled 22, 8800 Viborg  
Kontantpris: kr. 1.795.000

Sagsnr.: 492250376  
Ejerudgift/md.: kr. 2.062

Dato: 10.04.2026

### Stueplan

1. sal

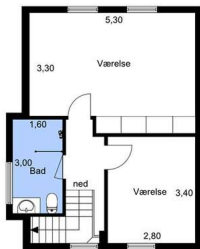

Vejledende tegning uden ansvar.

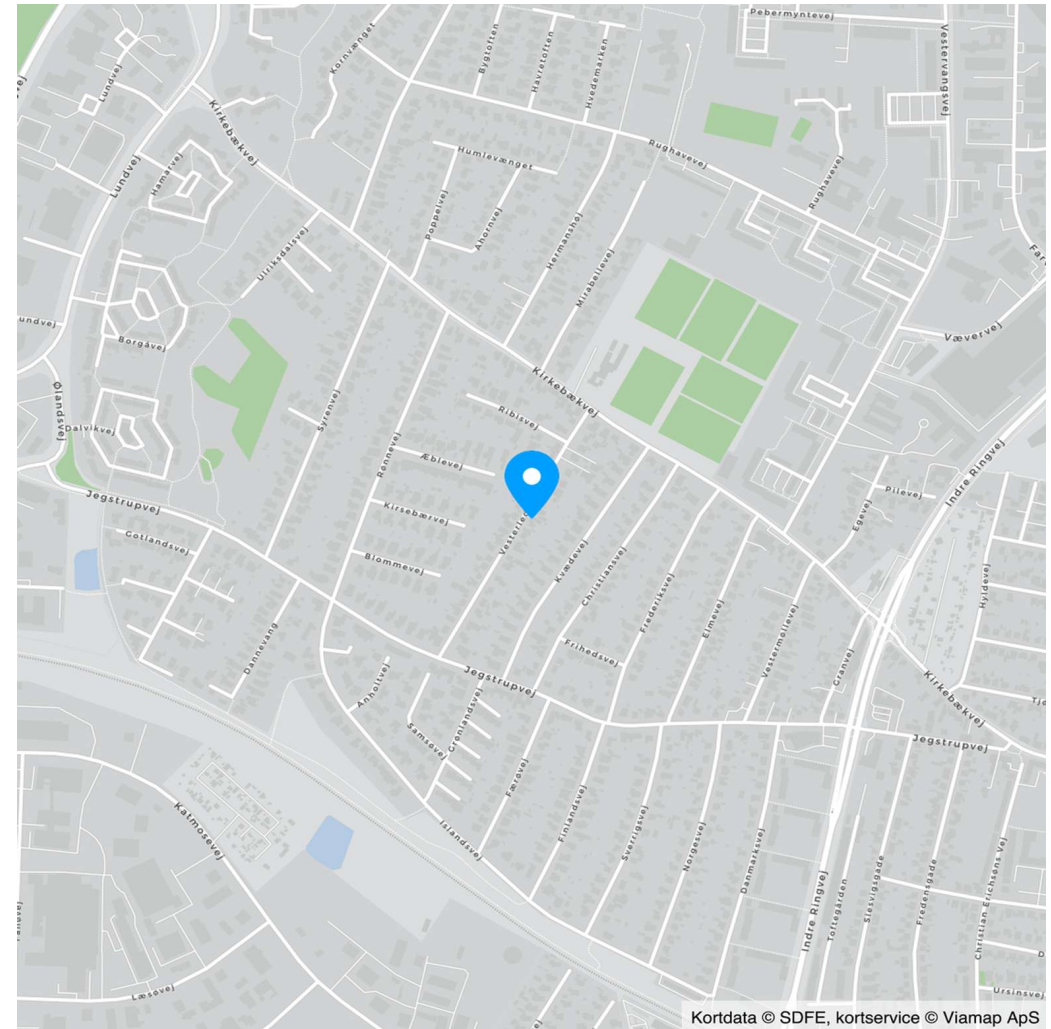

Kortdata © SDFE, kortservice © Viamap ApS



Adresse: Vesterled 22, 8800 Viborg  
Kontantpris: kr. 1.795.000

Sagsnr.: 492250376  
Ejerudgift/md.: kr. 2.062

Dato: 10.04.2026

Ejendomsdata\*:

**Ejendommen**

Ejendomstype:	Villa
Må benyttes til:	Beboelse
Kommune:	Viborg
Matr.nr.:	204h Viborg Markjorder
BFE-nr.:	5588784
Zonestatus:	Byzone
Vand:	Alment vandforsyningsanlæg
Vej:	Offentlig vej
Kloak:	Afløb til offentligt kloaksystem
Varmeinstallation:	Fjernvarme
Opført/ombygget år:	1938/1994

**Offentlig vurdering og beskatningsgrundlag**

Offentlig vurdering pr.	2024
Ejendomsværdi:	1.987.000
Grundværdi:	814.000
Grundlag for ejd. værdiskat:	1.589.600
Grundlag for grundskyld:	651.200

**Arealer\*\***

Grundareal:	788 m <sup>2</sup>
Boligareal i alt:	142 m <sup>2</sup>
Øvrige arealer:	
Kælder:	12 m <sup>2</sup>
Carport:	36 m <sup>2</sup>

\*\* Læs nærmere om, hvordan arealer opgøres på [www.boligejer.dk](http://www.boligejer.dk). Bygningsarealer oplyses ifølge BBR-meddelelsen.

\* Flere af oplysningerne vedr. ejendommen, arealer, offentlig vurdering mv. er indhentet fra diverse offentlige registre og kan derfor ikke betragtes som en garanti.

Servitutter, byrder, planer og andre anvendelsesbegrænsninger:

**Servitutter**

- Nr. 1: 25.08.1931 - Dok om bebyggelse, benyttelse mv  
- Nr. 2: 02.05.1966 - Dok om varmforsyning/kollektiv varmforsyning mv, Resp lån i off midler  
- Nr. 3: 07.06.1993 - Dok om byggebestemmelser mv

**Planer**

Kommuneplan VIBNV.B1.01 - Viborg Nordvest Åben-lav boliger

Tilbehør:

Det er aftalt, at følgende tilstedeværende hårde hvidevarer og løsøre medfølger (fabrikat):

, Emhætte (Silverline), Kogeplade (Siemens), Ovn (Siemens), Køleskab (Gorenje), Opvaskemaskine (Siemens)

Øvrige tilstedeværende hårde hvidevarer og løsøre medfølger ikke.

Der henvises i øvrigt til ejendommens blad i tingbogen.



Adresse: Vesterled 22, 8800 Viborg  
Kontantpris: kr. 1.795.000

Sagsnr.: 492250376  
Ejerudgift/md.: kr. 2.062

Dato: 10.04.2026

Forsikringsforhold:

Forsikringspræmien, der indgår i ejerudgiften er baseret på: sælgers aktuelle forsikring hos Alm. Brand  
Præmien dækker brand- og husejerforsikring, herudover dækkes:

Svamp: Ja                                      Insekt: Ja                                      Rørskade: Ja  
Forbehold:

Andre forhold af væsentlig betydning:

Der henvises til side 5

Forbrugsafhængige udgifter:

Årligt varmekonsum:

Udgift kr.: 12.361                      Forbrug: 9.211 kWh  
Udgiften er beregnet i år: 2025

Ejendommens primære varmekilde: Fjernvarme  
Oplysningerne stammer fra: Sælgers seneste årsforbrug

Vi gør opmærksom på, at sælgers seneste årsforbrug kan variere i forhold til det beregnede forbrug i energimærket.

Øvrige udgifter vedrørende ejendommens drift og vedligeholdelse:

Køber gøres opmærksom på, at der vil være udgifter til energi, vand, evt. lovpligtige eftersyn af forsyningsanlæg, evt. andre forbrugsafhængige forhold samt løbende vedligeholdelse, og at disse udgifter ikke fremgår af hverken salgssopstillingens forbrugsafhængige udgifter eller ejerudgifter.

Tilstandsrapport/byggeteknisk gennemgang, elinstallationsrapport og energimærkning:

Tilstandsrapport og andre byggetekniske rapporter: Tilstandsrapport og forsikringsoplysning er under udarbejdelse og skal foreligge, før købsaftale indgås.

Elinstillationsrapport: Elinstillationsrapport er under udarbejdelse og skal foreligge, før købsaftale indgås.

Energimærkning: Energimærke D



Adresse: Vesterled 22, 8800 Viborg  
Kontantpris: kr. 1.795.000

Sagsnr.: 492250376  
Ejerudgift/md.: kr. 2.062

Dato: 10.04.2026

Ejerudgift 1. år:		Pr. år	Kontantbehov ved køb		
Ejendomsværdiskat	kr.	8.107	Kontantpris	kr.	1.795.000
Grundskyld	kr.	7.489	Tinglysningsafgift af skødet	kr.	12.650
Renovation	kr.	2.192	Halv ejerskifteforsikringspræmie, anslået	kr.	8.000
Genbrugsgebyr	kr.	1.350	I alt	kr.	1.815.650
Skadedyrsbekæmpelse	kr.	141			
Forsikringspræmie	kr.	5.470	Køber gøres opmærksom på, at der i ovennævnte kontantbehov ved køb ikke er indeholdt udgifter til: Finansiering, herunder kurssikring og bankgarantistillelse mv., købers egne rådgivere, herunder juridiske, finansielle og byggetekniske.		
Ejerudgift i alt 1. år	kr.	24.749			

Beregning af brutto/netto på baggrund af standardfinansiering samt særlige oplysninger om finansiering:

Der gøres opmærksom på, at ejendomsmægleren iht. loven ikke må sammenlægge ejendommens ejerudgifter og finansieringsomkostninger. Den angivne brutto/nettoydelse nedenfor omfatter således alene finansieringsomkostninger i henhold til en fiktiv standardfinansiering. Ejerudgiften skal derfor lægges til denne ydelse for at beregne den samlede månedlige boligudgift. Herudover vil der være forbrugsafhængige udgifter. Bemærk at udbetalingens størrelse kan afvige ved indgåelsen af købsaftalen.

**Finansieringsomkostninger i henhold til en standardfinansiering:**

Udbetaling: 90.000 Brutto **ekskl.** ejerudgift 9.867 md. / 118.400 år. Netto **ekskl.** ejerudgift 7.903 md. / 94.837 år v/26,43 %

Bruttoudgiften er lig med den samlede ydelse forbundet med en standardfinansiering uden fradrag og eksklusiv ejerudgifter, forbrugsafhængige udgifter samt løbende vedligeholdelse.

Nettoudgiften er lig med bruttoudgiften efter fradrag af skattemæssigt fradrag. Bemærk at da der er tale om en standardfinansiering, vil den i visse tilfælde ikke kunne opnås.

**Forudsætninger for standardfinansieringen**

Standardfinansieringen er udarbejdet ud fra følgende forudsætninger:

Kontant udbetaling på 5 % af den kontante købesum oprundet til nærmeste kr. 5.000 dog minimum kr. 25.000.

Der optages et realkreditlån op til den maksimale lånegrænse for den pågældende ejendomskategori efter lov om realkreditlån og realkreditobligationer m.v. Løbetiden er 30 år. Lånet er et konverterbart obligationslån med fast rente på 4,0 %, der afdrages over hele løbetiden efter annuitetsprincippet. Lånet er baseret på dertil hørende obligationer, hvis kurs er 100 eller nærmeste herunder. Beregningsdato for realkreditlån: 25.03.2026

For restkøbesummen beregnes et boliglån. Lånet har en løbetid på 30 år. Lånet afdrages over hele løbetiden efter annuitetsprincippet. Lånet fastsættes til kurs pari, og renten fastlægges hvert kvartal den 1/2, 1/5, 1/8 og 1/11 som den gennemsnitlige rente af de 6 seneste offentliggjorte måneder i Nationalbankens statistik for nye udlån til boligformål til lønmodtagere m.v. Gennemsnitsrenten oprundes til nærmeste kvarte procent og tillægges 3 procentpoint. Nærværende rente på boliglån er baseret på den gennemsnitlige rente i perioden: 01.07.2025 - 31.12.2025

**Særlige oplysninger om finansiering:** I henhold til lov om formidling af fast ejendom m.v. må ejendomsmægleren ikke udarbejde eller lade udarbejde finansieringsforslag, ligesom ejendomsmægleren ikke må formidle finansiering.



Adresse: Vesterled 22, 8800 Viborg  
Kontantpris: kr. 1.795.000

Sagsnr.: 492250376  
Ejerudgift/md.: kr. 2.062

Dato: 10.04.2026

Tinglysningsafgiftsreduktion:

I forbindelse med handlens berigtigelse, vil sælgers pant (på nær pant i form af skadesløsbreve og udlæg) blive omdannet til afgiftspantebreve ud fra hovedstolsprincippet. Køber kan herefter anvende afgiftspantebrevene til opnåelse af tinglysningsafgiftsreduktion. Der henvises til ejendommens blad i tingbogen (hæftelsesrubrikken) for nærmere information vedr. størrelsen på købers forventede tinglysningsafgiftsreduktion. Ovenstående gælder dog ikke for pant hvilende på flere ejendomme, hvis den solgte ejendom relaxeres fra pantet, eller såfremt det er fraveget særskilt i handlen.

Gæld udenfor købesummen:

Ingen

**Andre forhold af væsentlig betydning**

**Estimeret 2024-vurdering og beskatningsgrundlag**

Denne ejendom har modtaget en endelig ejendomsvurdering for 2022, som af Vurderingsstyrelsen vil blive indekseret og anvendt som vurdering for 2024. Dette er endnu ikke sket, og ejendomsmægleren har derfor indekseret 2022-vurderingen iht. Vurderingsstyrelsens indeks til en estimeret 2024-vurdering. De herfra afledte, estimerede beskatningsgrundlag ligger til grund for ejendomsværdiskat og grundskyld i salgsoptillingens ejerudgifter.

Såfremt den endelige 2024-vurdering, når denne udsendes af Vurderingsstyrelsen, mod forventning afviger fra den i salgsoptillingen estimerede, vil dette have konsekvenser for den estimerede beskatning. I det estimerede beskatningsgrundlag er det ikke muligt at tage højde for eventuelle ændringer efter 2022-vurderingen i ejendommens BBR, grundareal samt ændringer i plandata (kommune- og lokalplan) etc. Sådanne afvigelser fra de i salgsoptillingen angivne værdier og ejendomsskatter, hvad enten dette måtte være i op- eller nedadgående retning er sælger og sælgers ejendomsmægler uvedkommende. Køber opfordres til at søge egen og specifik rådgivning herom.

**Oplysning om foreløbige ejendomsskatter**

Ejendomsværdi, grundværdi og tilhørende beskatningsgrundlag oplyst i salgsoptillingen er foreløbige værdier fastsat af Vurderingsstyrelsen til brug for foreløbig boligbeskatning. Ejendomsværdiskat samt grundskyld i salgsoptillingens ejerudgifter er beregnet ud fra de foreløbige beskatningsgrundlag og er dermed ligeledes foreløbigt ansat.

Når de endelige værdier er fastsat, vil beskatningen blive efterreguleret via forskuds-/årsopgørelsen. Eventuelle afvigelser fra de i salgsoptillingen angivne værdier og ejendomsskatter, hvad enten dette måtte være i op- eller nedadgående retning er sælger og sælgers ejendomsmægler uvedkommende.

[Sælger har anmodet Vurderingsstyrelsen om, at den foreløbige ejendomsværdi rettes til den aktuelle kontantpris. Den foreløbige grundværdi forventes tilrettet skønsmæssigt i samme

forbindelse.]

[Den foreløbige ejendomsværdi er på sælgers foranledning rettet til kontantprisen. Vurderingsstyrelsen har i den forbindelse skønsmæssigt tilrettet den foreløbige grundværdi.]

Køber henvises til egen rådgiver for vejledning om konsekvenserne af ovenstående vedr. den foreløbige beskatning.

**Kloakseparering**

Der henvises til oversigtskort hos Viborg Kommune i forhold til tidshorisont på kloakseparering.

# REAL

## Guldkøber<sup>®</sup>

Kom først i køen på boligmarkedet. Skriv dig op i køberkartoteket og få en mail, når nye boliger matcher dine søgekriterier. Vi holder øje med hele boligmarkedet, så du altid får besked - uanset hvor drømmeboligen er sat til salg.

## Vælg din finansieringspartner med omhu

Når du skal købe ny bolig, står du ofte overfor et valg af finansieringspartner. Dette valg bør ske på et oplyst grundlag. Start med at tage en uforpligtende snak med specialisterne i Jyske Bank. Så taler du med finansieringspartnere, der tåler sammenligning på priser, service og personlig rådgivning. Tjek selv – det koster ikke noget.

*Announce*



## Mød holdet bag dit boligsalg

Velkommen til RealMæglerne Viborg - helm I binder.

Hos os lægger vi vægt på at holde et højt serviceniveau, hvor kunden er i centrum og altid føler sig set og hørt. Det er en stor beslutning, både når man køber og sælger sin bolig. Ikke to bolighandler er ens, og alle købere og sælgere har individuelle ønsker og behov. Uanset, hvordan du får tilrettelagt dit salgsforløb hos os, arbejder vi altid professionelt og målrettet for, at det bliver en god oplevelse for dig.

Kontakt os alle ugens 7 dage på 70608887

#wearerealestate