

Dit produkt er klar

REAL

Realsyn+ for

Krimsvej 13F,
2300 København S



Klik på billedet for at se Realsyn+



Scan QR koden og
se rapporten



Produktet er udviklet af TÜV SÜD



Bygningsoversigt

Dato for besigtigelse: 16-04-2026

Bygning	Anvendelse	Opført
Litra A	Beboelse	2014
Litra B	Udhus	2014



0



0



3



0

Introduktion til VTR rapporten

Den visuelle tillægsrapport er et digitalt tillæg, der præsenterer ejendommens skader og mangler fra tilstandsrapporten på en mere forståelig måde. Det gøres ved at visualisere med konkrete billeder fra ejendommen, hvor en skade helt præcis er. Med den visuelle tillægsrapport bliver tilstandsrapporten dermed mere overskuelig og kan give mere tryghed for alle parter i hushandlen.

Hvad betyder farverne



Kritiske skader

Skader ved bygningsdelen, som allerede har medført eller vil medføre, at bygningsdelens funktion svigter på kort sigt. Dette svigt kan medføre eller allerede have medført skader på andre bygningsdele.



Alvorlige skader

Skader ved bygningsdelen, som vil medføre, at bygningsdelens funktion svigter på længere sigt. Dette svigt kan medføre skader på andre bygningsdele.



Mindre alvorlige skader

Skader, som ikke har nogen indflydelse på bygningsdelens eller bygningens funktion.



Mulige skader

Forhold ved bygningsdelen, som bør undersøges for at afklare, om det er en skade. Det kan være en kritisk eller en alvorlig skade. Derfor bør du afklare den mulige skades omfang og konsekvenser. Hvis du vælger at købe ejendommen, uden at forholdet er undersøgt nærmere, bærer du selv risikoen.

Forbehold & ansvarsfraskrivelse

Den visuelle tilstandsrapport kan alene betragtes som et hjælpværktøj til illustration af skader. Det er den indberettede tilstandsrapport, der er det juridiske dokument som danner udgangspunkt for ejendomshandlen. Den visuelle tilstandsrapport er ikke omfattet af huseftersynsordningens regler og kan således ikke erstatte tilstandsrapporten.

LITRA A - Beboelse



Beboelse bygget 2014

Skader på Lita A

Anvendelse: Beboelse
 Bolig: 96 m²
 Etager: 2
 Bebyggelse: 48 m²
 Kælder: 0 m²

RØD 0
 GUL 0
 GRÅ 3
 ? 0



Fundament/sokkel

SKADE:

Der er stedvise mindre revner i sokkelpudsen, f.eks. ved vinduesparti mod haven.

NOTE:

Omfanget er på nuværende tidspunkt så begrænset, at der ikke skønnes at være nogen risiko.



LITRA A - Beboelse



Stueplan

SKADE:

Der er stedvist korrosioner på rørfitings ved varmeinstallationer i teknikskab.

NOTE:

Omfanget er på nuværende tidspunkt så begrænset, at der ikke skønnes at være nogen risiko.



Stueplan

SKADE:

Der er en gulvclinke med mangelfuld vedhæftning til underlaget i området ved dør og vaskeskab.

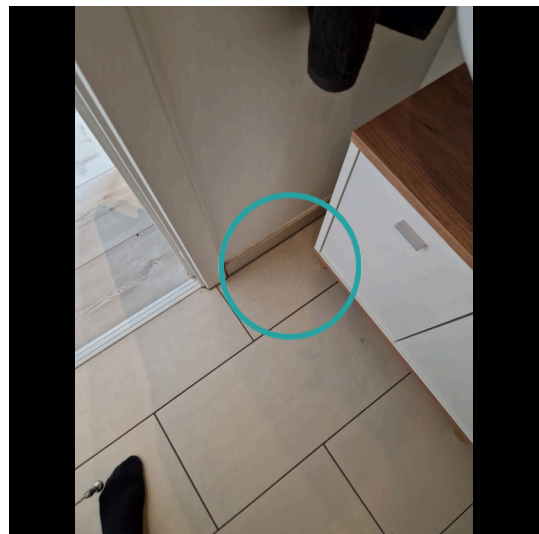

LITRA B - Udhus



Udhus bygget 2014

Skader på Lita B

Anvendelse: Udhus
Bolig: 0 m²
Etager: 0
Bebyggelse: 5 m²
Kælder: 0 m²



0



0



0



0