

REAL



## Viborgvej 88, Kvorning, 8830 Tjele

Ejd. type	<b>Villa</b>	Bolig m <sup>2</sup>	<b>80</b>
Kontant	<b>325.000</b>	Værelser	<b>3</b>
Ejerudgift	<b>1.155</b>	Grund m <sup>2</sup>	<b>550</b>
Byggeår/ombygget	<b>1875/1982</b>	Energimærke	<b>E</b>

Sagsnr. **492260071**

**RealMæglerne** Viborg - Helm & Binder ApS

Nytorv 2B / 8800 Viborg / Tlf. +45 70608887 / [www.realmæglerne.dk/viborg-helmbinder](http://www.realmæglerne.dk/viborg-helmbinder)

## Salgsopstilling

Formularens standardtekst er udarbejdet af DE i samarbejde med **Forbrugerrådet Tænk**. Organisationerne har ikke været inde over den konkrete sagsopstillings indhold. Disse er alene angivet af ejendomsmægleren i samråd med sælger.

Adresse: Viborgvej 88, Kvorning, 8830 Tjele  
Kontantpris: kr. 325.000

Sagsnr.: 492260071  
Ejerudgift/md.: kr. 1.155

Dato: 11.05.2026



### Billigt hus med masser af potentiale – Viborgvej 88, Kvorning

Er du på udkig efter et økonomisk hus med masser af muligheder? På Viborgvej 88 i Kvorning finder du et praktisk og funktionelt hjem, der både er billigt og har en god planløsning. Boligen er på 80 kvm, og der er hele 56 uudnyttede kvm på 1. sal, som giver dig mulighed for at udvide og tilpasse boligen efter dine behov.

Huset har et betontag, der sikrer holdbarhed og lav vedligeholdelse. Udenfor får du en lille, hyggelig have samt en gårdhave, som giver mulighed for afslapning i privat omgivelser. Der er også en stor dobbelt carport, hvor der er plads til både biler og opbevaring.

Der er flere udhuse på grunden, som kan bruges til værksted, hobbyrum eller ekstra opbevaring, så du har masser af muligheder for at udnytte pladsen på din egen måde.

En af husets store fordele er den sikre skolevej via banestien, som gør det nemt og trygt for børnene at komme til og fra skole.

Alt i alt er dette et hus, der rummer stor værdi for pengene og er perfekt til dig, der ønsker at sætte dit eget præg på hjemmet og udnytte det fulde potentiale. Tøv ikke med at kontakte os for en fremvisning!

OBS: Sommerbilleder samt billeder af 1. Salen er visualiseringer.

### Vigtig information:

Der gøres opmærksom på, at en købsaftale, hvis denne alene er underskrevet af køber, er et tilbud til sælger, og at sælger ikke er forpligtet til at acceptere tilbuddet, heller ikke selv om det måtte være i overensstemmelse med udbudsvilkårene.

Medvirkende ejendomsmægler repræsenterer sælger, og kan ikke være rådgiver for begge parter i samme handel. Køber opfordres derfor til at søge egen juridisk, finansiel samt byggeteknisk rådgivning m.v.

Ansvarlig ejendomsmægler: Heine Binder

Adresse: Viborgvej 88, Kvorning, 8830 Tjele  
Kontantpris: kr. 325.000

Sagsnr.: 492260071  
Ejerudgift/md.: kr. 1.155

Dato: 11.05.2026



Køkken



Køkken



Værelse



Værelse



Bryggers





Adresse: Viborgvej 88, Kvorning, 8830 Tjele  
Kontantpris: kr. 325.000

Sagsnr.: 492260071  
Ejerudgift/md.: kr. 1.155

Dato: 11.05.2026

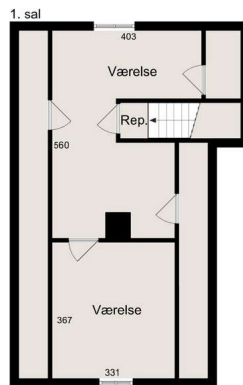
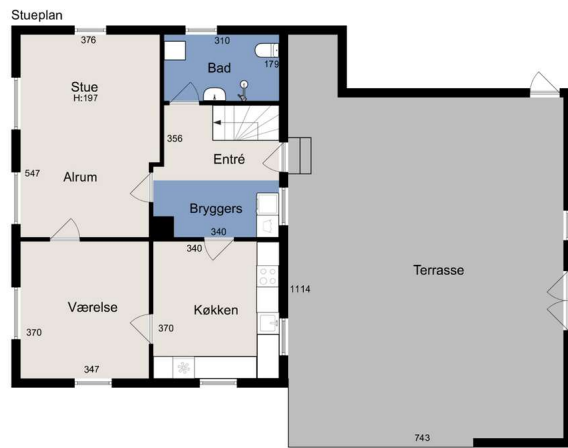

Vejledende tegning uden ansvær

Alle plan (2x3)

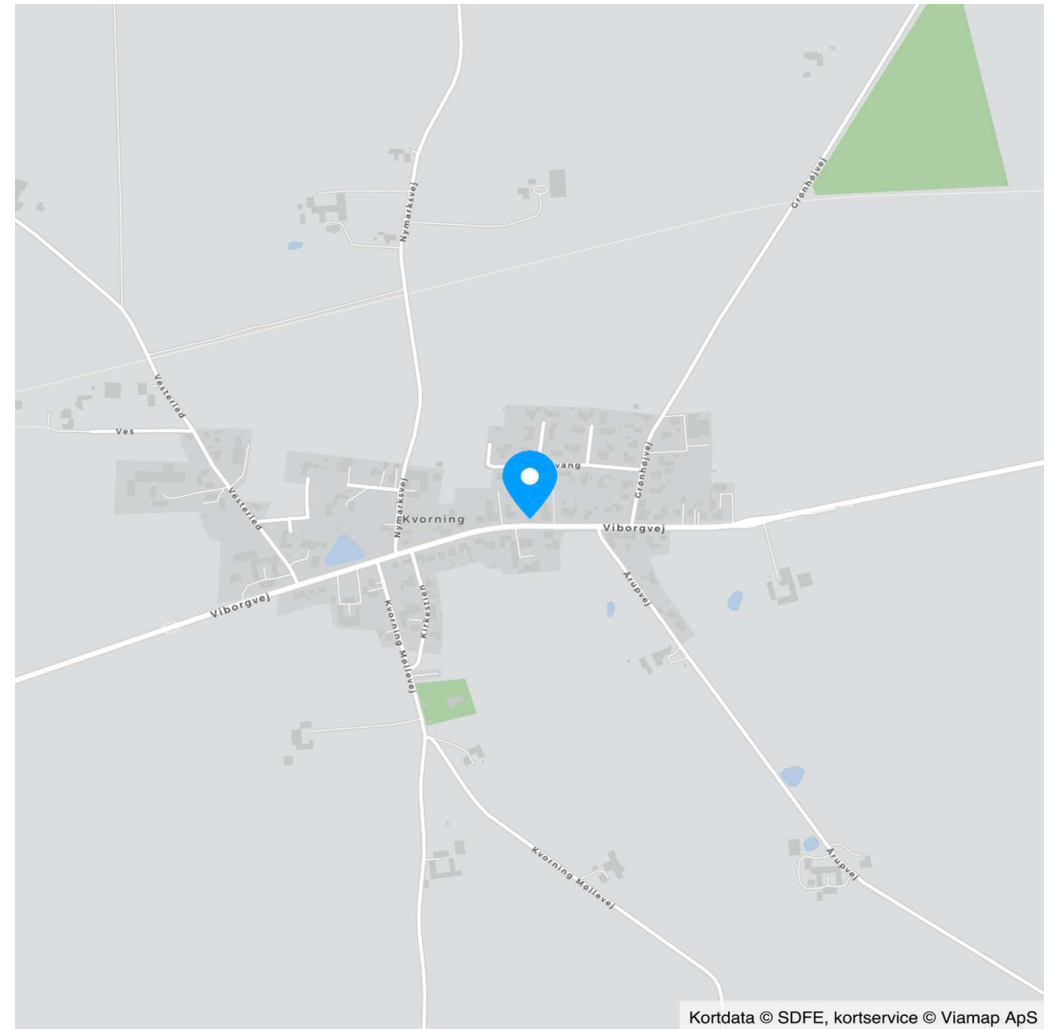

Kortdata © SDFE, kortservice © Viamap ApS



Adresse: Viborgvej 88, Kvorning, 8830 Tjele  
Kontantpris: kr. 325.000

Sagsnr.: 492260071  
Ejerudgift/md.: kr. 1.155

Dato: 11.05.2026

Ejendomsdata\*:

**Ejendommen**

Ejendomstype: Villa  
Må benyttes til: beboelse  
Kommune: Viborg  
Matr.nr.: 20b Kvorning By, Kvorning  
BFE-nr.: 7094879  
Zonestatus: Landzone  
Vej: Offentlig vej  
Opført/ombygget år: 1875/1982

**Offentlig vurdering og beskatningsgrundlag**

Offentlig vurdering pr. 2024  
Ejendomsværdi: 512.000  
Grundværdi: 149.000  
Grundlag for ejd. værdiskat: 409.600  
Grundlag for grundskyld: 119.200

**Arealer\*\***

Grundareal: 550 m<sup>2</sup>  
Boligareal i alt: 80 m<sup>2</sup>  
Øvrige arealer:  
Udhus: 66 m<sup>2</sup>  
Udhus: 72 m<sup>2</sup>

\*\* Læs nærmere om, hvordan arealer opgøres på [www.boligejer.dk](http://www.boligejer.dk). Bygningsarealer oplyses ifølge BBR-meddelelsen.

\* Flere af oplysningerne vedr. ejendommen, arealer, offentlig vurdering mv. er indhentet fra diverse offentlige registre og kan derfor ikke betragtes som en garanti.

Servitutter, byrder, planer og andre anvendelsesbegrænsninger:

**Servitutter**

- Nr. 1: 01.04.1931 - Dok om byggelinier mv

**Planer**

Kommuneplan KVOR.C2.01 - Kvorning Blandet bolig og erhverv

Tilbehør:

Det er aftalt, at følgende tilstedeværende hårde hvidevarer og løsøre medfølger (fabrikat):

Emhætte (ukendt), Komfur (ukendt), Køle/fryseskab (ukendt), Opvaskemaskine (ukendt), Vaskemaskine (ukendt)

Øvrige tilstedeværende hårde hvidevarer og løsøre medfølger ikke.

Der henvises i øvrigt til ejendommens blad i tingbogen.



Adresse: Viborgvej 88, Kvorning, 8830 Tjele  
Kontantpris: kr. 325.000

Sagsnr.: 492260071  
Ejerudgift/md.: kr. 1.155

Dato: 11.05.2026

Forsikringsforhold:

Forsikringspræmien, der indgår i ejerudgiften er baseret på: sælgers aktuelle forsikring hos Tjenestemændendes Forsikring /en del af Tryg Forsikring A/S  
Præmien dækker brand- og husejerforsikring, herudover dækkes:  
Svamp: Ja Insekt: Ja Rørskade: Ja  
Forbehold:

Andre forhold af væsentlig betydning:

**Oplysning om foreløbige ejendomsskatter - ejerbolig**

Ejendomsværdi, grundværdi og tilhørende beskatningsgrundlag oplyst i salgsoptstillingen er foreløbige værdier fastsat af Vurderingsstyrelsen til brug for foreløbig boligbeskatning. Ejendomsværdiskat samt grundskyld i salgsoptstillingens ejerudgifter er beregnet ud fra de foreløbige beskatningsgrundlag og er dermed ligeledes foreløbigt ansat.

Ejendommens forsyningsmæssige forhold

Årligt varmekonsum:

Udgift kr.: 23.900 Forbrug: 2.324 m<sup>3</sup>  
Udgiften er beregnet i år: 2026

Varmeinstallation: Naturgasfyr  
Ejendommens primære varmekilde: Naturgasfyr  
Ejendommens supplerende varmekilde: Ingen  
Oplysningerne stammer fra: Energimærke

Når de endelige værdier er fastsat, vil beskatningen blive efterreguleret via forskuds-/årsopgørelsen. Eventuelle afvigelser fra de i salgsoptstillingen angivne værdier og ejendomsskatter, hvad enten dette måtte være i op- eller nedadgående retning er sælger og sælgers ejendomsmægler uvedkommende.

Køber henvises til egen rådgiver for vejledning om konsekvenserne af ovenstående vedr. den foreløbige beskatning.

Vand: Privat vandforsyningsanlæg  
Kloak: Fælleskloakeret: spildevand + tag- og overfladevand

**Kloakseparering**

Der henvises til oversigtskort hos Viborg Kommune i forhold til tidshorisont på kloakseparering.

Øvrige udgifter vedrørende ejendommens drift og vedligeholdelse:

Køber gøres opmærksom på, at der vil være udgifter til energi, vand, evt. lovpligtige eftersyn af forsyningsanlæg, evt. andre forbrugsafhængige forhold samt løbende vedligeholdelse, og at disse udgifter ikke fremgår af hverken salgsoptstillingens forbrugsafhængige udgifter eller ejerudgifter.

Tilstandsrapport/byggeteknisk gennemgang, elinstallationsrapport og energimærkning:

Tilstandsrapport og andre byggetekniske rapporter: Tilstandsrapport og forsikringsoplysning er under udarbejdelse og skal foreligge, før købsaftale indgås.

Elinstallationsrapport: Elinstallationsrapport er under udarbejdelse og skal foreligge, før købsaftale indgås.

Energimærkning: Energimærke E



Adresse: Viborgvej 88, Kvorning, 8830 Tjele  
Kontantpris: kr. 325.000

Sagsnr.: 492260071  
Ejerudgift/md.: kr. 1.155

Dato: 11.05.2026

Ejerudgift 1. år:		Pr. år	Kontantbehov ved køb		
Ejendomsværdiskat	kr.	2.089	Kontantpris	kr.	325.000
Grundskyld	kr.	1.371	Tinglysningsafgift af skødet	kr.	3.850
Renovation	kr.	2.192	Halv ejerskifteforsikringspræmie, anslået	kr.	8.000
Genbrugsgebyr	kr.	1.350	I alt	kr.	336.850
Rottebekæmpelse	kr.	180			
Forsikringspolice	kr.	6.676			
Ejerudgift i alt 1. år	kr.	13.858			

Beregning af brutto/netto på baggrund af standardfinansiering samt særlige oplysninger om finansiering:

Der gøres opmærksom på, at ejendomsmægleren iht. loven ikke må sammenlægge ejendommens ejerudgifter og finansieringsomkostninger. Den angivne brutto/nettoydelse nedenfor omfatter således alene finansieringsomkostninger i henhold til en fiktiv standardfinansiering. Ejerudgiften skal derfor lægges til denne ydelse for at beregne den samlede månedlige boligudgift. Herudover vil der være forbrugsafhængige udgifter. Bemærk at udbetalingens størrelse kan afvige ved indgåelsen af købsaftalen.

**Finansieringsomkostninger i henhold til en standardfinansiering:**

Udbetaling: 25.000 Brutto **ekskl.** ejerudgift 1.807 md. / 21.681 år. Netto **ekskl.** ejerudgift 1.447 md. / 17.363 år v/26,43 %

Bruttoudgiften er lig med den samlede ydelse forbundet med en standardfinansiering uden fradrag og eksklusiv ejerudgifter, forbrugsafhængige udgifter samt løbende vedligeholdelse.

Nettoudgiften er lig med bruttoudgiften efter fradrag af skattemæssigt fradrag. Bemærk at da der er tale om en standardfinansiering, vil den i visse tilfælde ikke kunne opnås.

**Forudsætninger for standardfinansieringen**

Standardfinansieringen er udarbejdet ud fra følgende forudsætninger:

Kontant udbetaling på 5 % af den kontante købesum oprundet til nærmeste kr. 5.000 dog minimum kr. 25.000.

Der optages et realkreditlån op til den maksimale lånegrænse for den pågældende ejendomskategori efter lov om realkreditlån og realkreditobligationer m.v. Løbetiden er 30 år. Lånet er et konverterbart obligationslån med fast rente på 4,0 %, der afdrages over hele løbetiden efter annuitetsprincippet. Lånet er baseret på dertil hørende obligationer, hvis kurs er 100 eller nærmeste herunder. Beregningsdato for realkreditlån: 30.04.2026

For restkøbesummen beregnes et boliglån. Lånet har en løbetid på 30 år. Lånet afdrages over hele løbetiden efter annuitetsprincippet. Lånet fastsættes til kurs pari, og renten fastlægges hvert kvartal den 1/2, 1/5, 1/8 og 1/11 som den gennemsnitlige rente af de 6 seneste offentliggjorte måneder i Nationalbankens statistik for nye udlån til boligformål til lønmodtagere m.v. Gennemsnitsrenten oprundes til nærmeste kvarte procent og tillægges 3 procentpoint. Nærværende rente på boliglån er baseret på den gennemsnitlige rente i perioden: 01.10.2025 - 31.03.2026

**Særlige oplysninger om finansiering:** I henhold til lov om formidling af fast ejendom m.v. må ejendomsmægleren ikke udarbejde eller lade udarbejde finansieringsforslag, ligesom ejendomsmægleren ikke må formidle finansiering.



Adresse: Viborgvej 88, Kvorning, 8830 Tjele  
Kontantpris: kr. 325.000

Sagsnr.: 492260071  
Ejerudgift/md.: kr. 1.155

Dato: 11.05.2026

Tinglysningsafgiftsreduktion:

I forbindelse med handlens berigtigelse, vil sælgers pant (på nær pant i form af skadesløsbreve og udlæg) blive omdannet til afgiftspantebreve ud fra hovedstolsprincippet. Køber kan herefter anvende afgiftspantebrevene til opnåelse af tinglysningsafgiftsreduktion. Der henvises til ejendommens blad i tingbogen (hæftelsesrubrikken) for nærmere information vedr. størrelsen på købers forventede tinglysningsafgiftsreduktion. Ovenstående gælder dog ikke for pant hvilende på flere ejendomme, hvis den solgte ejendom relaxeres fra pantet, eller såfremt det er fraveget særskilt i handlen.

Sælgers pant til brug for tinglysningsafgiftsreduktion:

Nr. 2: hovedstol kr. 200.000

**Gæld udenfor købesummen**

Ingen

# REAL

## Guldkøber<sup>®</sup>

Kom først i køen på boligmarkedet. Skriv dig op i køberkartoteket og få en mail, når nye boliger matcher dine søgekriterier. Vi holder øje med hele boligmarkedet, så du altid får besked - uanset hvor drømmeboligen er sat til salg.

## Vælg din finansieringspartner med omhu

Når du skal købe ny bolig, står du ofte overfor et valg af finansieringspartner. Dette valg bør ske på et oplyst grundlag. Start med at tage en uforpligtende snak med specialisterne i Jyske Bank. Så taler du med finansieringspartnere, der tåler sammenligning på priser, service og personlig rådgivning. Tjek selv – det koster ikke noget.

*Annonce*



## Mød holdet bag dit boligsalg

Velkommen til RealMæglerne Viborg - helm I binder.

Hos os lægger vi vægt på at holde et højt serviceniveau, hvor kunden er i centrum og altid føler sig set og hørt. Det er en stor beslutning, både når man køber og sælger sin bolig. Ikke to bolighandler er ens, og alle købere og sælgere har individuelle ønsker og behov. Uanset, hvordan du får tilrettelagt dit salgsforløb hos os, arbejder vi altid professionelt og målrettet for, at det bliver en god oplevelse for dig.

Kontakt os alle ugens 7 dage på 70608887

#wearerealestate